

TecnoRampa
 SINERGIA EN TECNOLOGIA Y SERVICIOS

DIRECCION: AUTOPISTA
 MEXICO-QUERETARO KM
 175+494 COLONIA EL SAUZ
 BAJO

TEL: 01 427 272 40 41

DESCRIPCION DEL EQUIPO:
 ELEVADOR AUTOS - PLATAFORMA
 CARGA 3500 KG
 RECORRIDO: 3.10M
 U.H 10 HP
 ESTACIONES 2

VENDEDOR: ARQ. EVELIN ALVARADO H.
 RAZON SOCIAL: SIO S.A. DE C.V.
 NO. DE CLIENTE: 26901-18801
 FECHA: 08/06/2022
 FIRMA DE CONFORMIDAD DEL CLIENTE:

TIPO DE ALIMENTACION
 TRIFASICA 220 VAC
 TUBERIA - DELGADA

CONDICIONES DE ENVIO DEL EQUIPO
 CABINA: ARMADA
 COLUMNAS: COMPLETAS
 DIMENSIONES DE VANO:

COMPLEMENTOS
 UNA GUILLOTINA INSTALADA EN EL ACCESO
 NOMENCLATURA EN BOTONERAS S1 Y S2
 LA OPERACION DEL EQUIPO ES MANUAL

COLOR DEL EQUIPO
 PLATAFORMA: DE LINEA



TABLA DE ACCESOS

Acceso 1	S1-S2
Total	<u>2</u>

Firme de concreto armado con una resistencia de $F'c = 250 \text{ kg/cm}^2$.
 Espesor de firme de concreto 15cm

ESPESOR DE FIRME DE CONCRETO ARMADO
 RESISTENCIA DE $F'c = 250 \text{ KG/CM}^2$

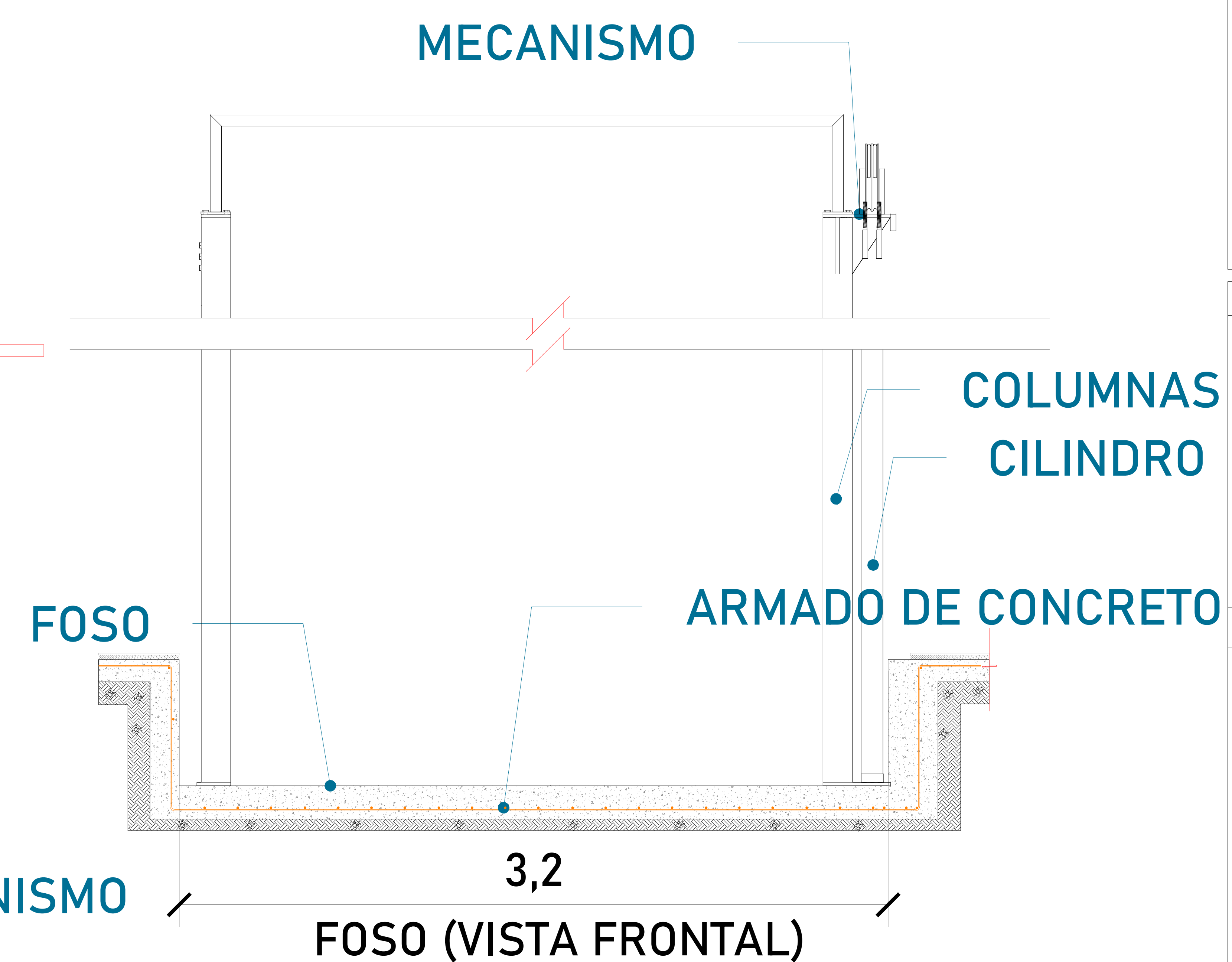
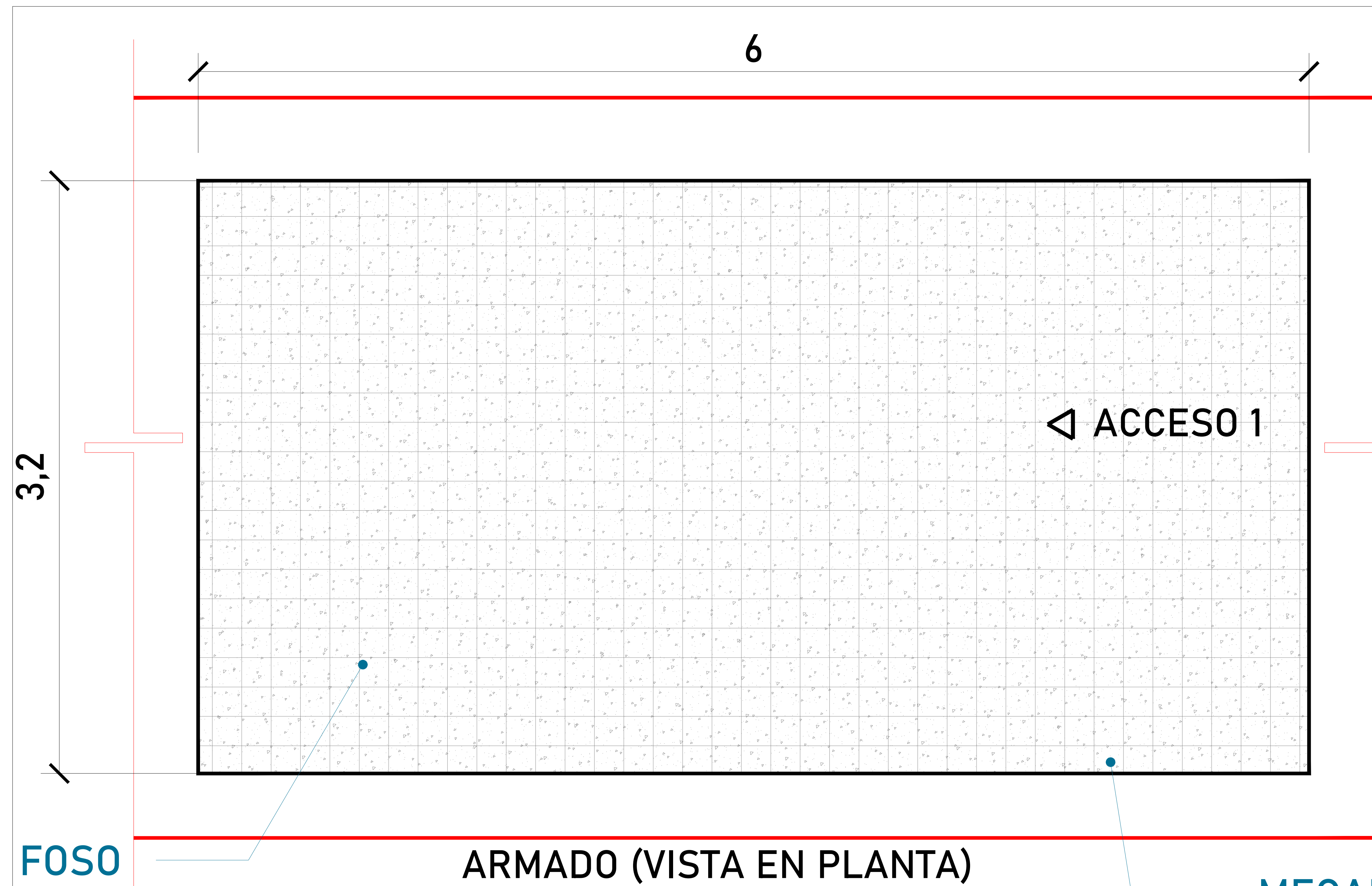
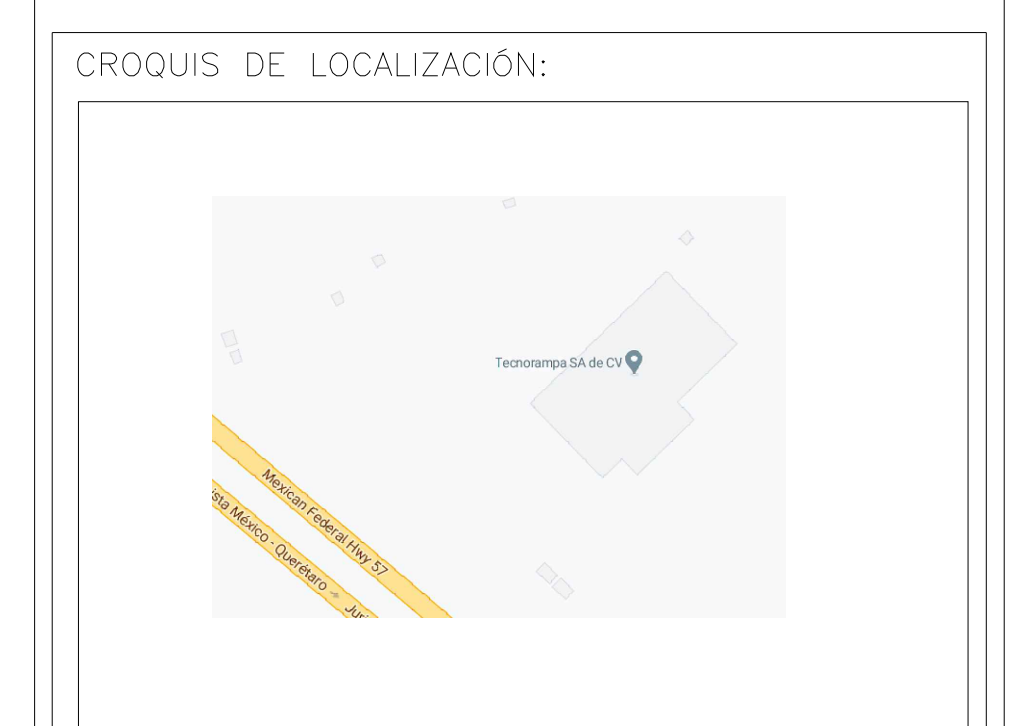
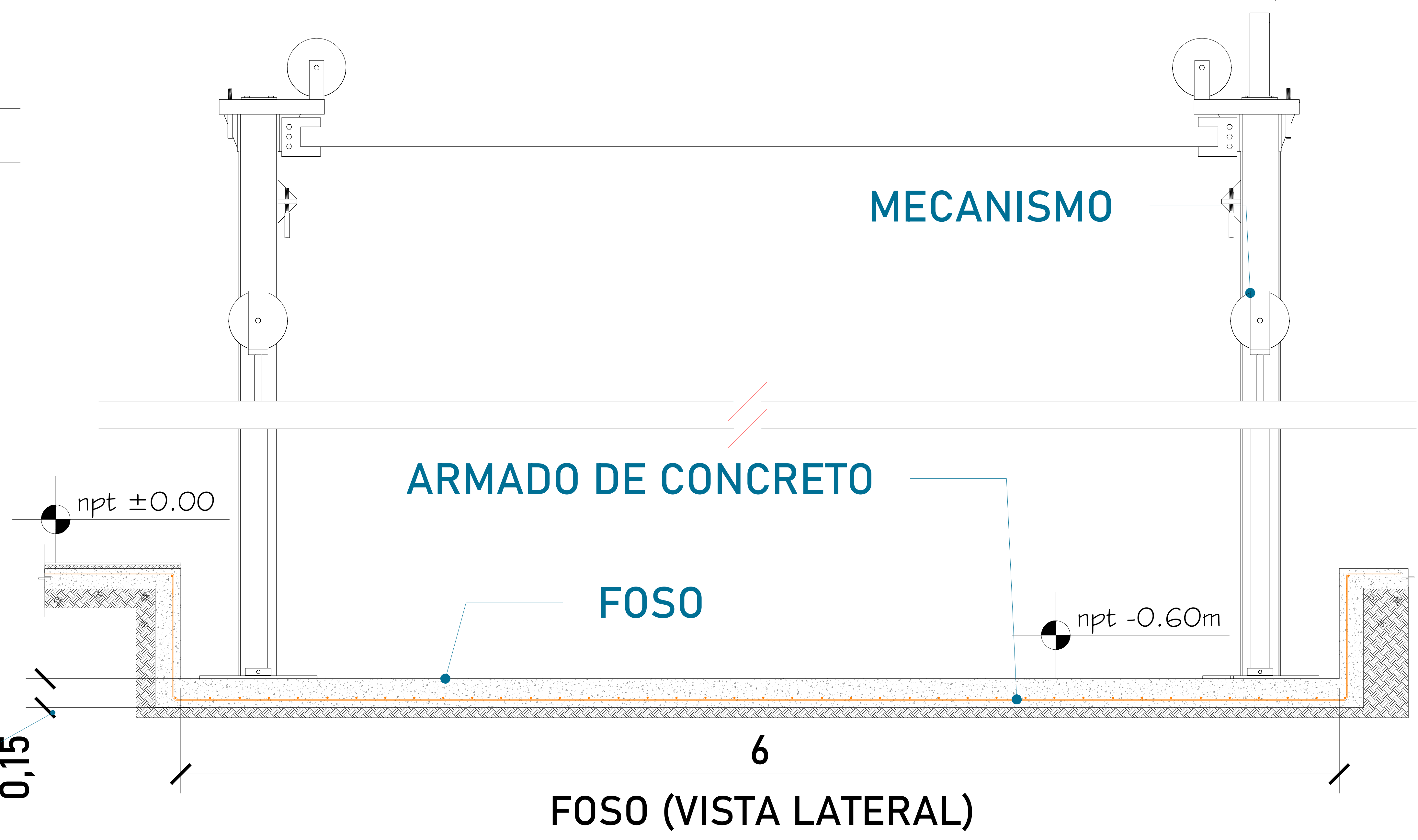

UBICACION:
 Carretera Federal México-Querétaro



NOTAS GENERALES

TABLA DE MODIFICACIONES:

NO.	FECHA	FECHA

EMPRESA: **TecnoRampa**
INGENIERIA EN ELEVADORES Y ESCALERAS

RAZÓN SOCIAL: **NOMBRE DEL CLIENTE**

VOBO: VENDEDOR:

PLANO: FECHA: ELEVADOR:

HUECO PARA EL ELEVADOR CLAVE: **A-2**

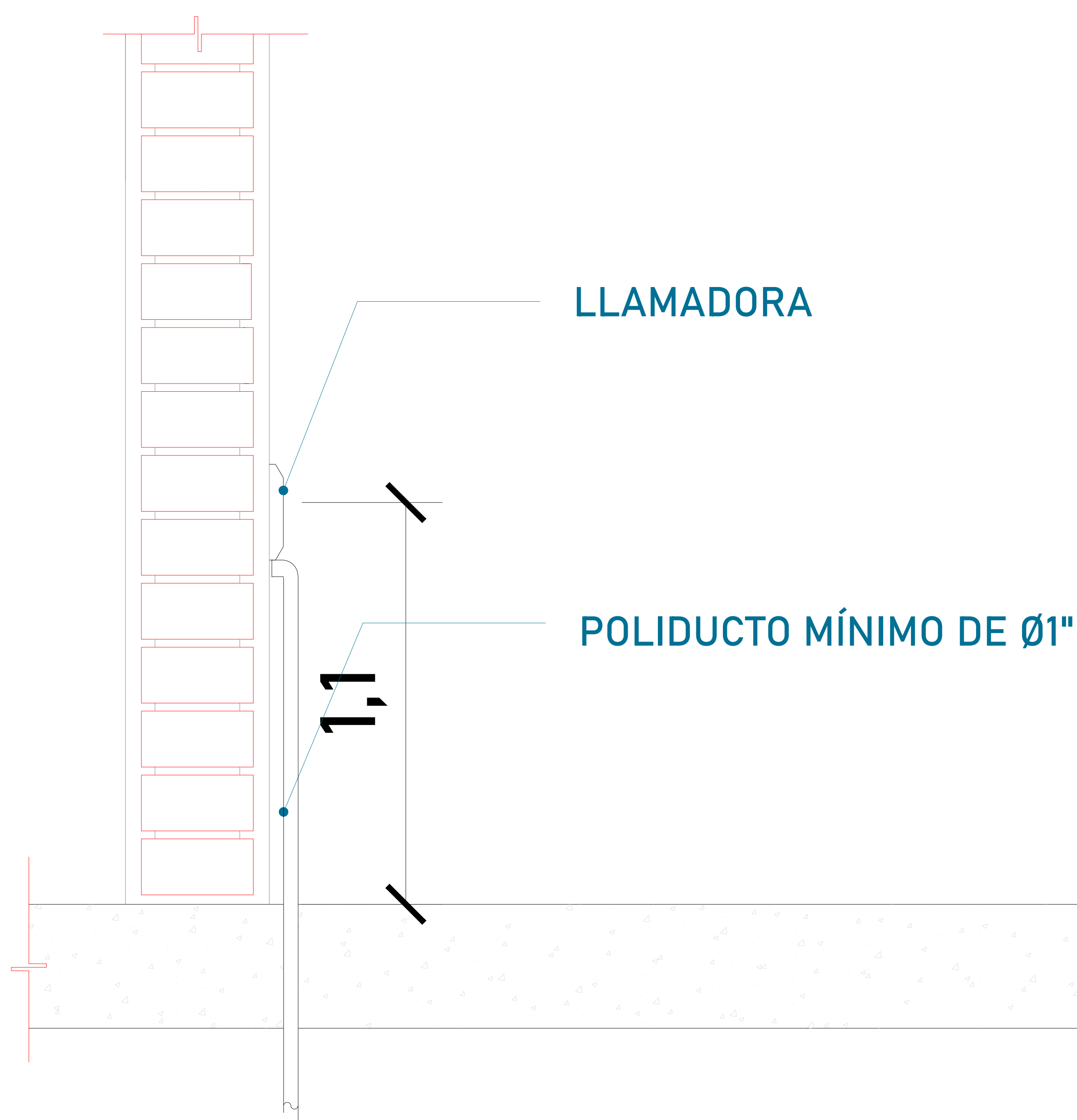

**BOTONERAS CANALIZADAS
POR TECNORAMPA**

DESCRIPCIÓN DE UNIDAD HIDRAULICA 10HP	
ALIMENTACION	220 VCA
NUMERO DE FASES	3
AMPERS DE CONSUMO	27
WATSS DE CONSUMO	7.4 KW
TIPO DE ACEITE	ISO 68

TABLA DE CALIBRES	
CALIBRE	DISTANCIA
8 AWG	0-10M
6 AWG	11-15 M
- (CONTEMPLAR CALCULO)	16- EN ADELANTE

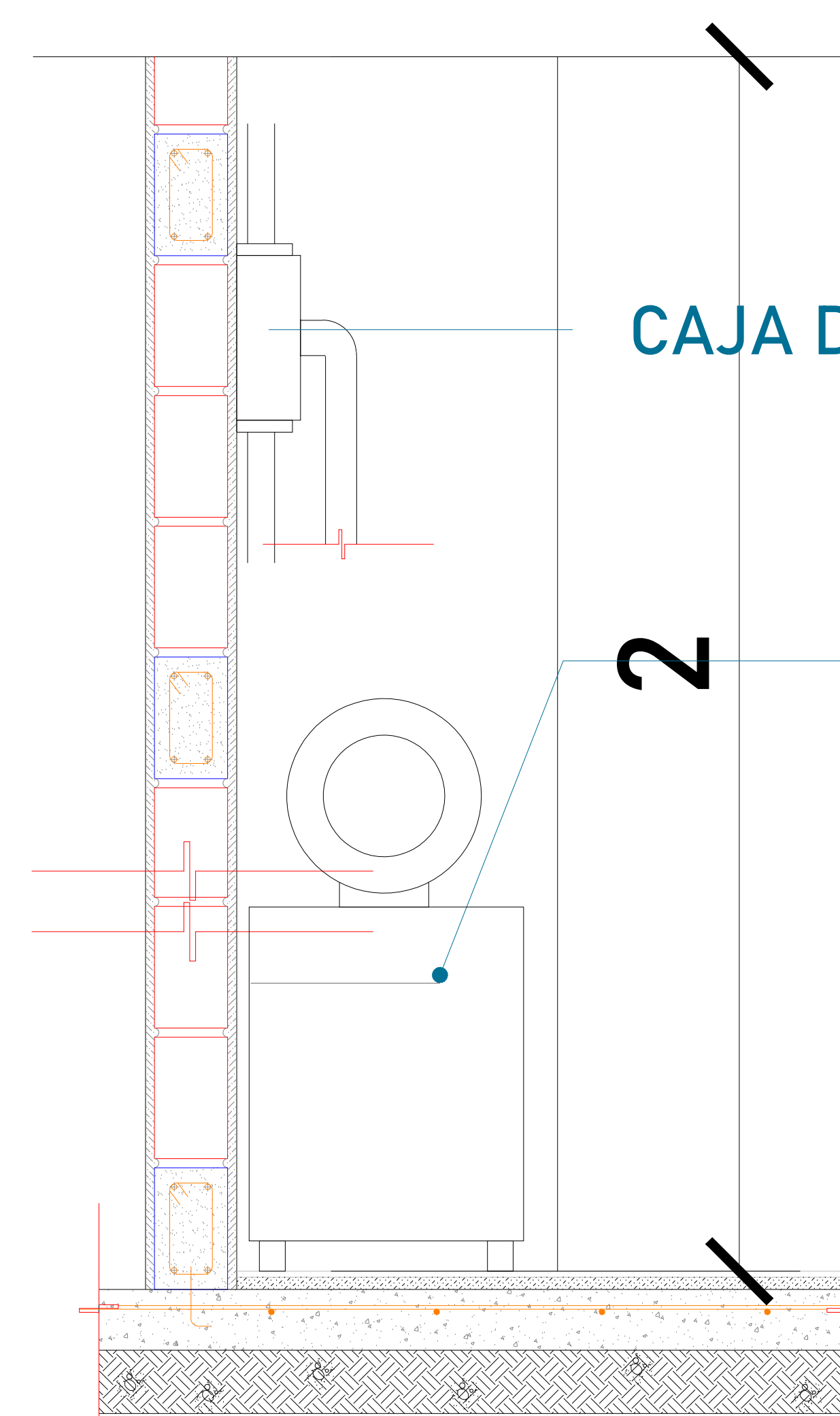

UNIDAD HIDRÁULICA
El motor del equipo Tecnorampa, debe estar protegido del polvo y agua o cualquier sustancia que pudiera contaminar el aceite por eso se solicita un nicho de 1.15mx0.65mx2.00m para su resguardo.

El cliente suministra, instala y energiza centro de carga con alimentación trifásica a 220V, con neutro y tierra física, e interruptor termomagnético de 3 x 50 Amp exclusivo para el elevador, deberá colocarse en el área donde se ubique la unidad hidráulica y control eléctrico proporcionado por TECNORAMPA a no mayor de 5.00m del área del equipo.

Por seguridad no deberá ser manipulado por personal no autorizado

*Al hacer caso omiso de las indicaciones ya dictadas y tenga alguna falla el equipo, Tecnorampa no se hará responsable de estas, además de que el año de garantía no tendría cobertura para estos daños.



UBICACION
Carretera Federal México-Querétaro



NOTAS GENERALES

TABLA DE MODIFICACIONES:		
NO.	FECHA	FECHA

EMPRESA: **TecnoRampa**
 RAZÓN SOCIAL: **NOMBRE DEL CLIENTE**
 VOBO: _____ VENDEDOR: _____
 FECHA: _____ ELEVADOR: _____
 PLANO: **ALIMENTACIÓN Y BOTONERAS** CLAVE: **A-4**

