

TecnoRampa
SINERGIAS EN TECNOLOGÍA Y SERVICIOS

DIRECCION:
AUTOPISTA
MEXICO-QUERETARO
KM 175+494 COLONIA
EL SAUZ BAJO

TEL: 01 427 272 40 41

CONDICIONES DE ENVIO DEL EQUIPO

EQUIPO: ARMADO

DIMENSIONES DE VANO:

DESCRIPCION DEL EQUIPO:

ELEVADOR TIJERA - CON FOSO

CARGA 500 KG

RECORRIDO: 1.84M

ESTACIONES: 2

UNIDAD HIDRÁULICA: 2HP

COLOR DEL EQUIPO

EQUIPO: SILVER METALLIC

ACABADOS: CRISTAL CLARO

TIPO DE ALIMENTACION

MONOFASICA 110 VAC

TUBERÍA: GRUESA

VENDEDOR: LIC. LUIS FRANCISCO VILLA E.

RAZÓN SOCIAL: ETALFI - SAN ANTONIO

NO. DE CLIENTE: 24236 - 22693

FECHA: 08/06/2023

FIRMA DE CONFORMIDAD DEL CLIENTE:

COMPLEMENTOS

- ACCESIBILIDAD A PIE DE BANQUETA
- HORARIO: 08:00 A 18:00 HRS.
- DOS PEDESTALES

DESCRIPCIÓN DE UNIDAD HIDRAULICA 2HP	
ALIMENTACION	110 VCA
NUMERO DE FASES	1
AMPERS DE CONSUMO	18.5
WATSS DE CONSUMO	1.5 KW
TIPO DE ACEITE	ISO 68

TABLA DE CALIBRES	
CALIBRE	DISTANCIA
8 AWG	0-10M
6 AWG	11-15 M
(CONTEMPLAR CALCULO)	16- EN ADELANTE



UBICACION
Carretera Federal México-Querétaro



NOTAS GENERALES

**COMO REFERENCIA:
RANGO DE VARIACIÓN DE VOLTAJE
DE MOTOR 3 HP: 220 VAC +- 5%**

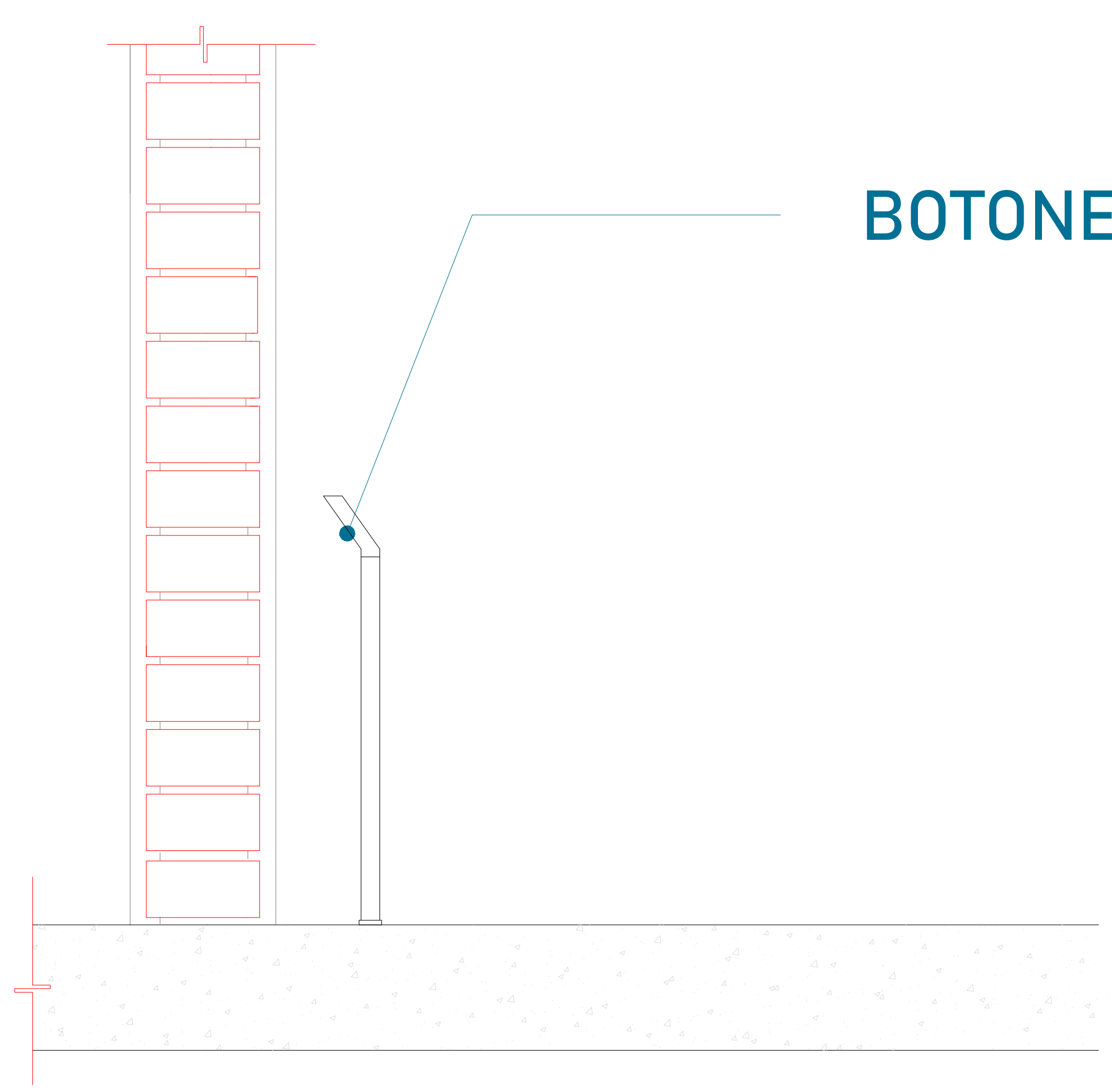

BOTONERA EN PEDESTAL

LAS BOTONERAS SERÁN EN PEDESTAL

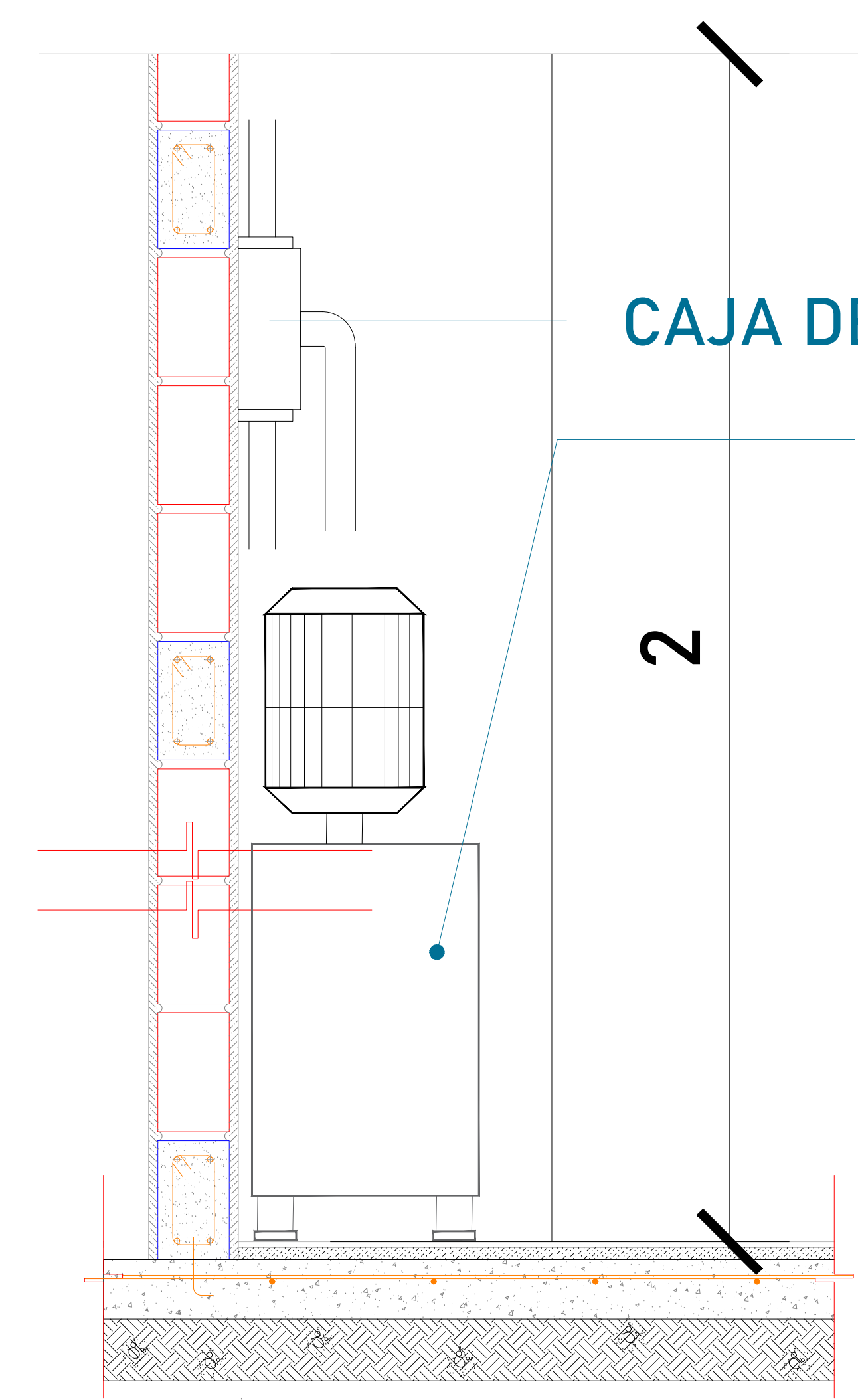

CAJA DE CONTROL

UNIDAD HIDRÁULICA

El motor del equipo Tecnorampa, debe estar protegido del polvo y agua o cualquier sustancia que pudiera contaminar el aceite en este caso la caja de control y unidad hidráulica estarán ubicados en el área del foso.

El cliente suministra, instala y energiza centro de carga con alimentación monofásica a 110V, con neutro y tierra física, e interruptor termomagnético de 1 x 30 Amp exclusivo para el elevador, deberán colocarse en el área donde se ubique la unidad hidráulica y control eléctrico proporcionado por TECNORAMPA a no mayor de 5.00m del área del equipo.

Por seguridad no deberá ser manipulado por personal no autorizado

*Al hacer caso omiso de las indicaciones ya dictadas y tenga alguna falla el equipo, Tecnorampa no se hará responsable de estas, además de que el año de garantía no tendría cobertura para estos daños.

TABLA DE MODIFICACIONES:		
NO.	DESCRIPCIÓN	FECHA
0	LIBERACIÓN DE GUÍA MECÁNICA	08/09/2023

EMPRESA: **TecnoRampa**
ENERGÍA EN TECNOLOGÍA Y SERVICIOS

RAZÓN SOCIAL: ETALFI SAN ANTONIO ABAD

VOBO: LIC. LUIS FRANCISCO VILLA
 FECHA: 08/09/2023
 ELEVADOR: **A-4**

PLANO: ALIMENTACIÓN Y BOTONERAS

EL EQUIPO TECNORAMPA
QUEDARA EN LA PARTE SUPERIOR

UNIDAD HIDRÁULICA

RECORRIDO DE TUBING

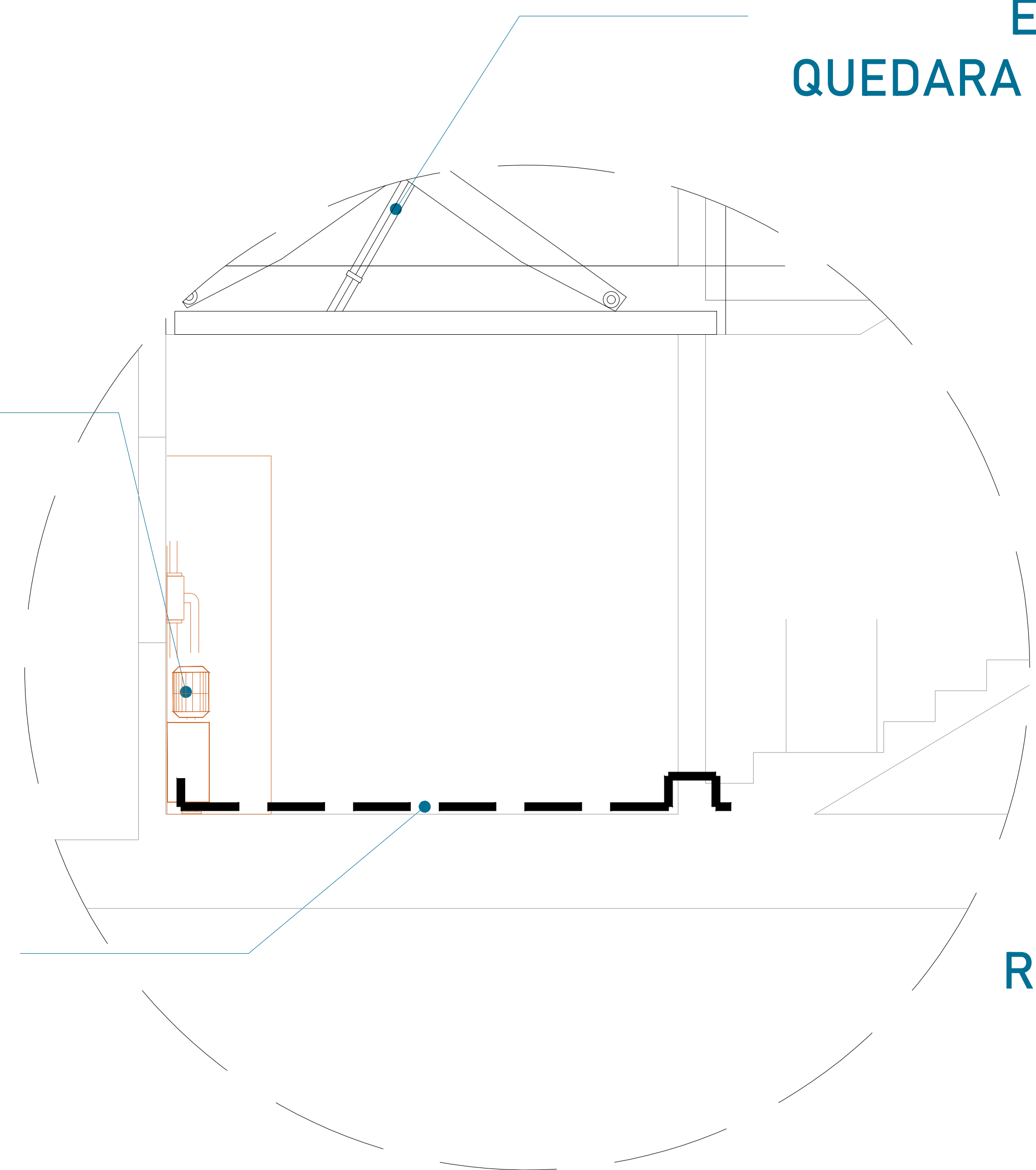

El tubing que es la conexión del mecanismo del elevador a la Unidad Hidráulica, donde pasa el aceite. No tiene que tener una distancia máxima de 5.00m lineales.

REGISTRO DE BOTONERAS

CENTRO DE CARGA

TIERRA

CAJA DE CONTROL

UNIDAD HIDRAULICA

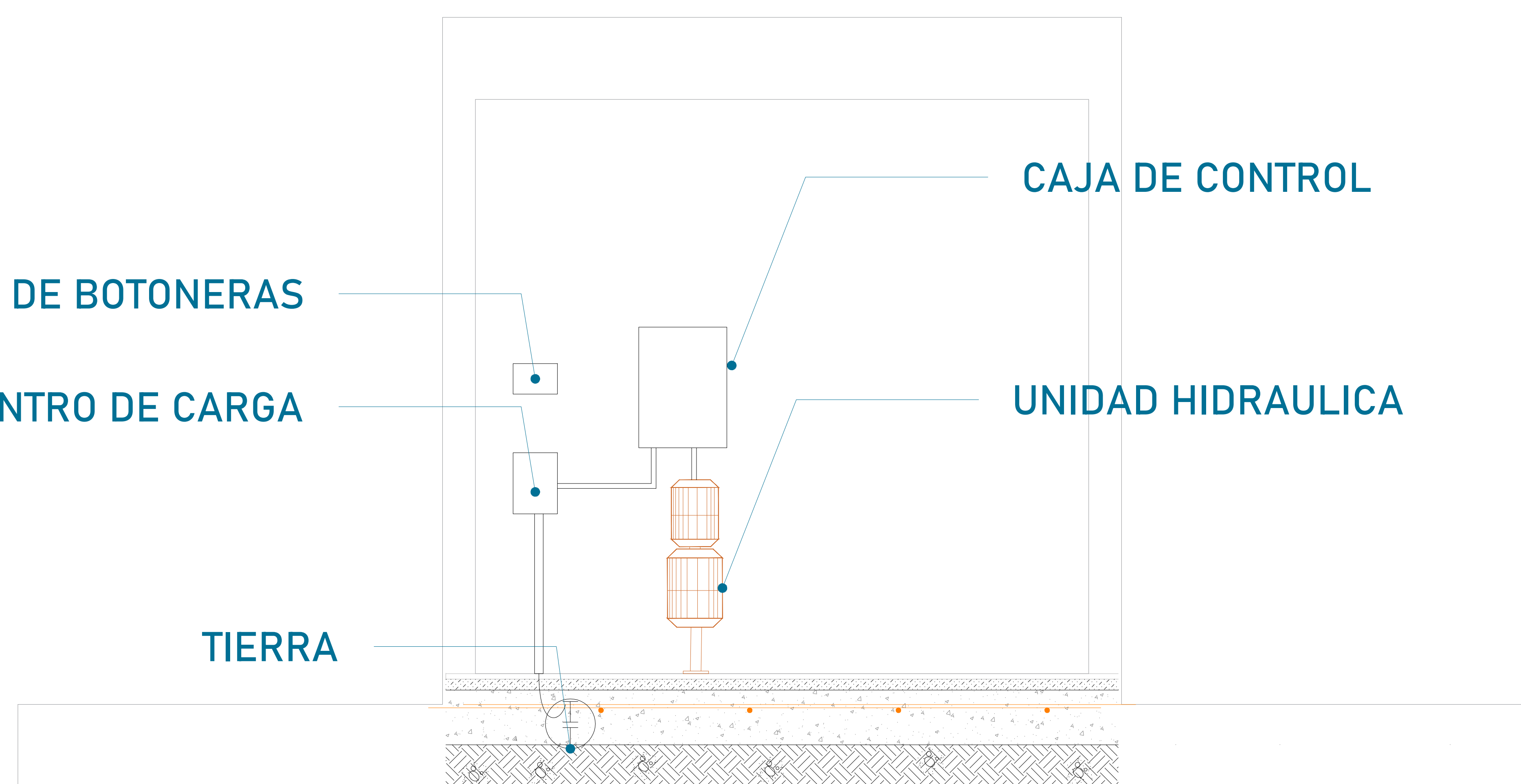

La imagen es solamente ilustrativa.

CONCRETO F'C=250 KG/CM²

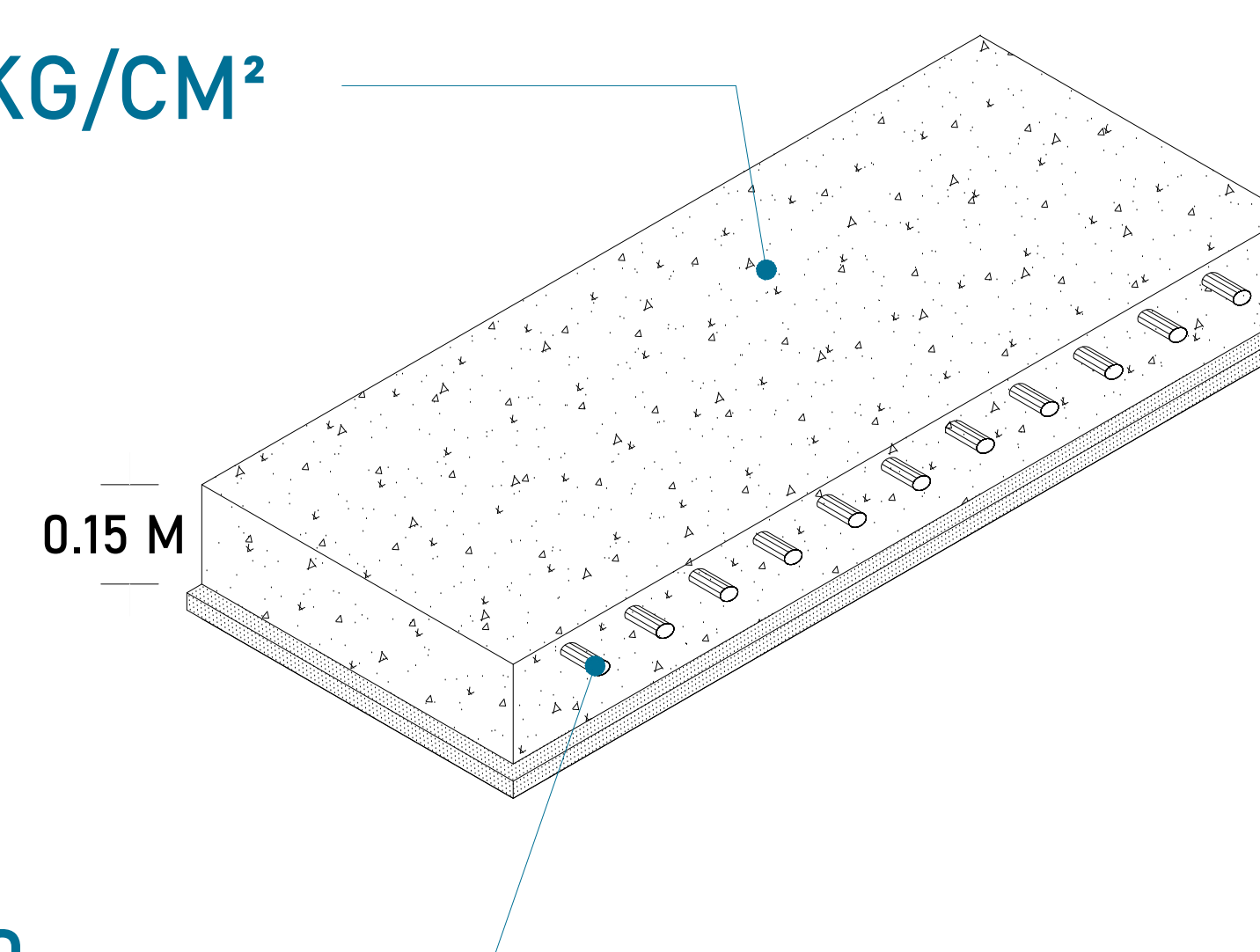

MALLA ELECTROSOLDADA 6.6.10.10

La Unidad Hidráulica va anclada, por medio de taquetes expansivos punta arpón de $\frac{3}{4}$ " de ancho, por 5" de largo al firme de concreto donde se apoya.

DUCTO DE 3"

TUBERIA
DE
CABLEADO
ELÉCTRICO
TUBING

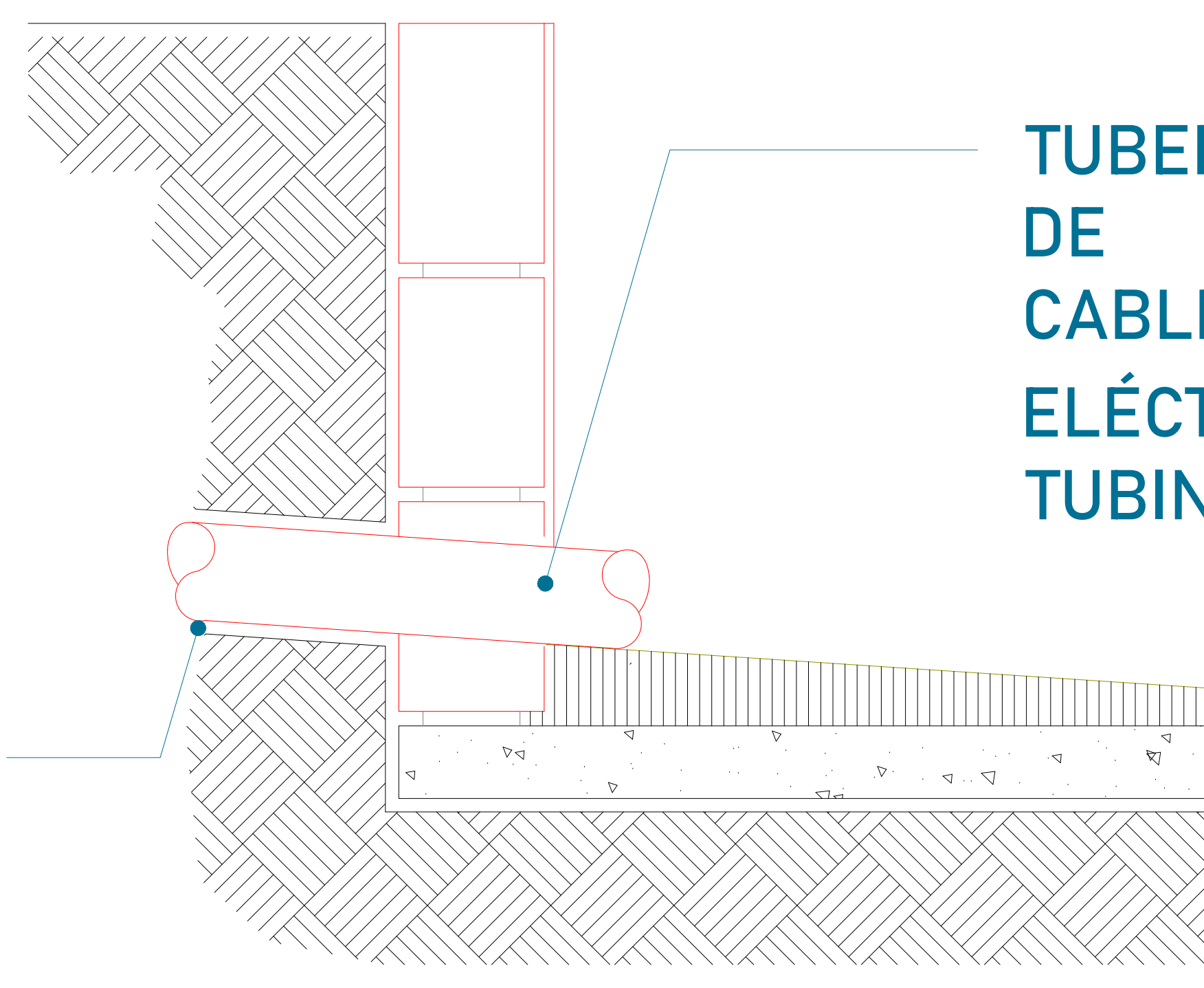

CROQUIS DE LOCALIZACIÓN:

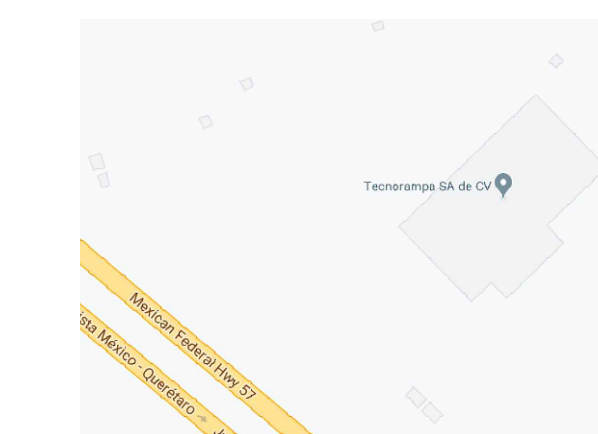

UBICACION
Carretera Federal México-Querétaro

ORIENTACION:

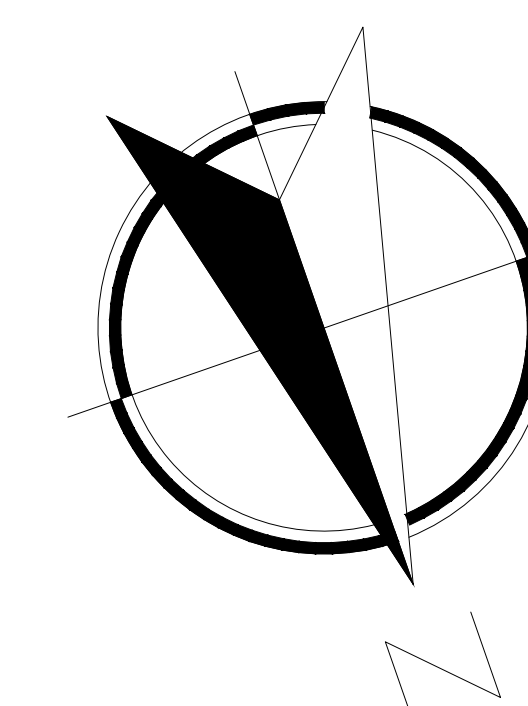

NOTAS GENERALES

TABLA DE MODIFICACIONES:

NO.	DESCRIPCION	FECHA
0	LIBERACION DE GUIA MECANICA	08/09/2023

EMPRESA: **TecnoRampa**
Ingeniería en Tecnología y Servicios

RAZÓN SOCIAL: ETALFI SAN ANTONIO ABAD

VOBO: VENDEDOR: LIC. LUIS FRANCISCO VILLA

FECHA: 08/09/2023 ELEVADOR: SERVICIO

PLANO: DUCTO Y UNIDAD HIDRÁULICA CLAVE: A-5

