

Tecno Rampa

DIRECCION:
AUTOPISTA
MEXICO-QUERETARO
KM 175+494 COLONIA
EL SAUZ BAJO

TEL: 01 427 272 40 41

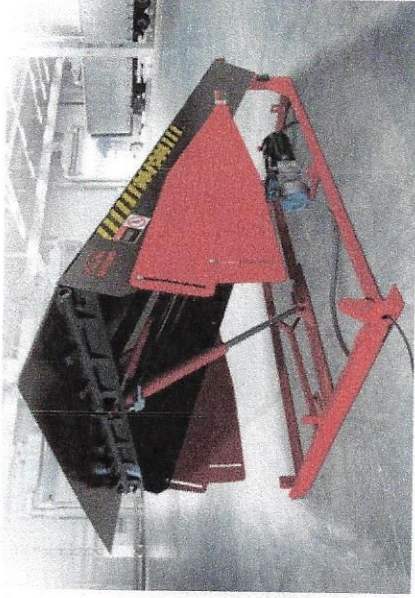

DESCRIPCIÓN DEL EQUIPO:

MODELO: 6' x 8' (LABIO 16")

RAMPA HIDRÁULICA DE ANDÉN

CARGA 30,000 LBS

ALIMENTACIÓN MONOFÁSICA 110/220 VAC

VENDEDOR: ARQ. SALVADOR SILVA

RAZÓN SOCIAL: EDIFICACIONES Y
CONSTRUCCIONES DE BAHÍA DE BANDERAS

NO. DE CLIENTE:

FECHA: 11/06/2024

FIRMA DE CONFORMIDAD DEL CLIENTE:



A handwritten signature in black ink, enclosed within a hand-drawn circle. The signature is stylized and appears to be the name of the client or a representative.

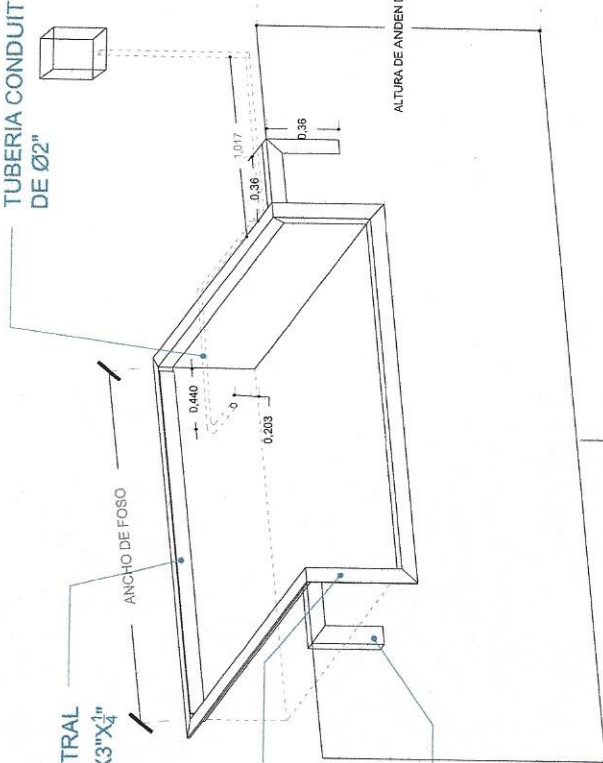

Obra requerida por parte del cliente para instalar la rampa de anden hidráulica

- Ángulo perimetral
- Tubería conduit de 2"
- Alimentación Monofásica 110/220V

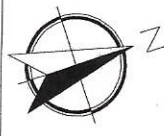

NOTAS GENERALES

TABLA DE MODIFICACIONES

Nº	FECHA	DESCRIPCION

EMPRESA: **TecnoRampa**

REGION LOCAL: **BOGOTÁ**

PROYECTO: **OPERAIONES Y CONSTRUCCIONES DE BARRAS DE BARRERAS**

CLIENTE: **ANCO SALVADORES S.A.S.**

FECHA: **15/03/2017**

ELABORADOR: **ANDRÉS GÓMEZ**

REVISOR: **ANDRÉS GÓMEZ**

PLANO: **A-2**

DESCRIPCION DE PARTES:

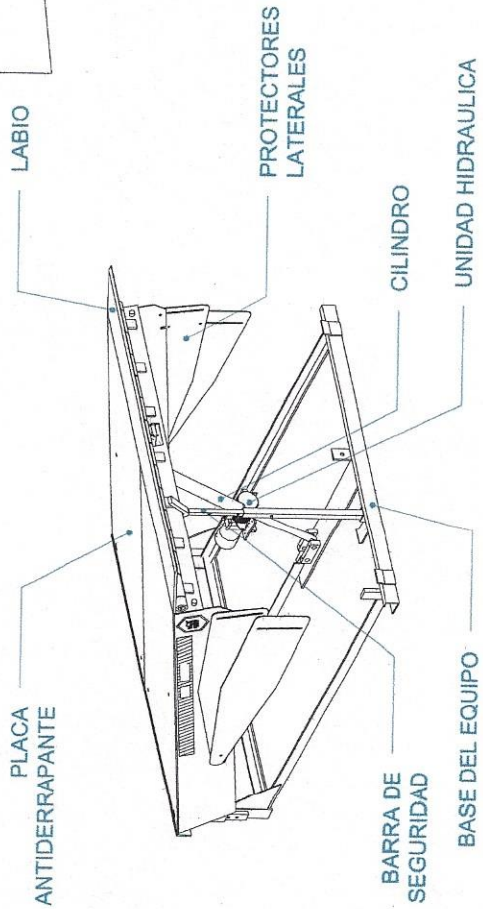

Descripción de partes del equipo
RAMPA DE ANDEN HIDRÁULICA 30,000 Lbs

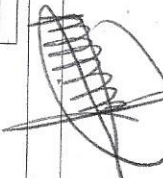
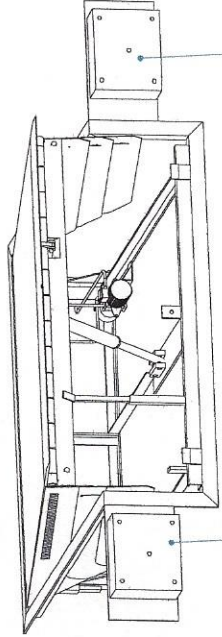

RAMPA NIVELADORA HIDRAULICA

ESQUEMA PARA INSTALACION ELECTRICA

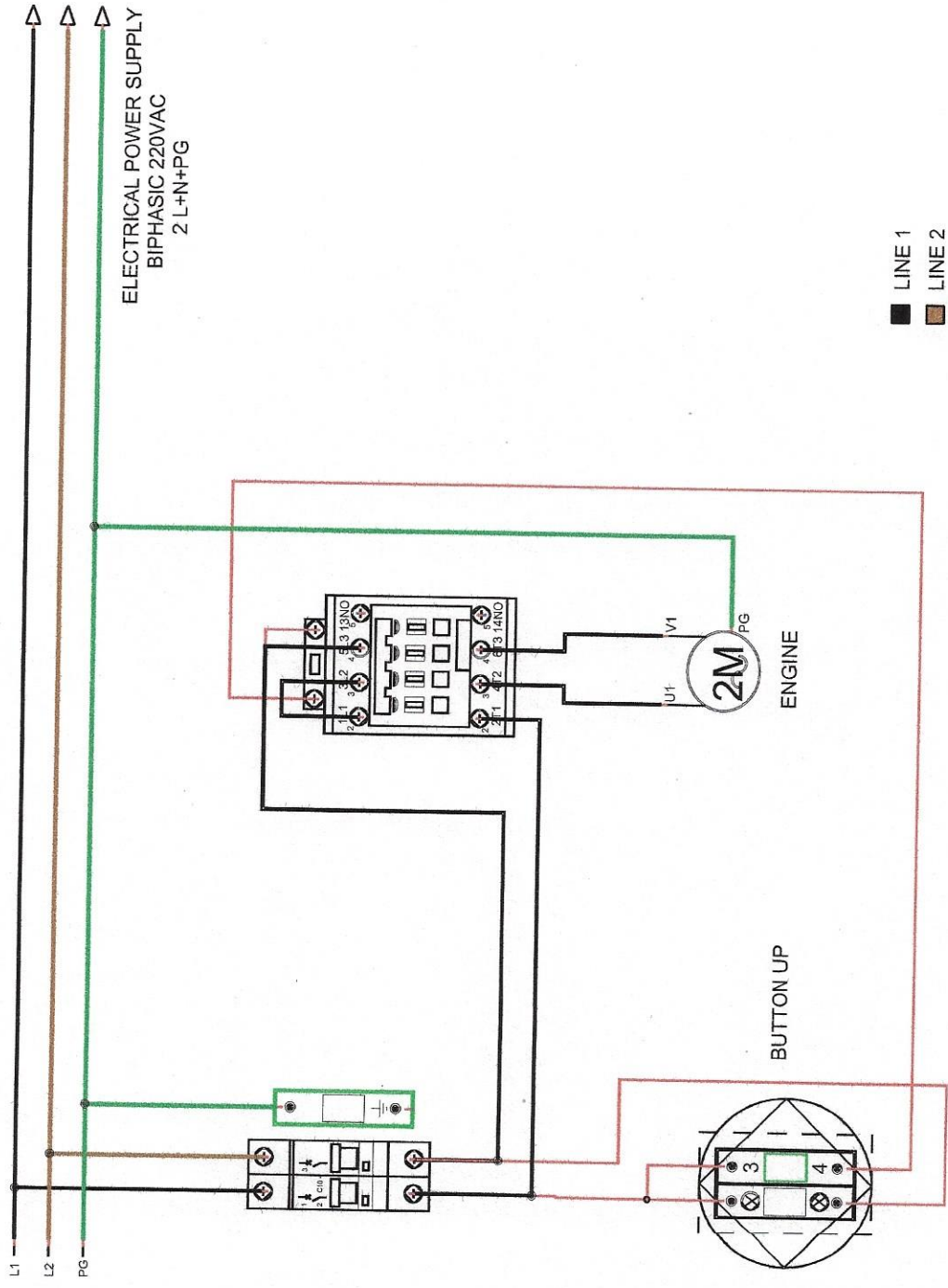

- LINE 1
- LINE 2
- PHYSICAL GROUND
- POWER STAGE
- COMMAND CONTROL

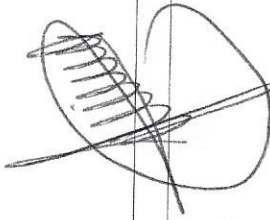

CONOCIMIENTO DE LOCALIZACION



UBICACION

Carretera Federal México-Querétaro

ORIENTACION

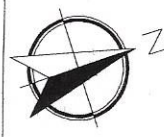

NOTAS GENERALES

TABLA DE MODIFICACIONES:

NO.	FECHA	DESCRIPCION DE LA MODIFICACION

EMPRESA: **TecnoRampa**

PROYECTO LOCAL: CONTROLACION DE NIVEL DE BARRANCA

PROYECTO GLOBAL: CONTROLACION DE NIVEL DE BARRANCA

VENDEDOR: TECNO RAMPAS S DE RL

FECHA: 15/02/2018

PLANO: CONEXION ELECTRICA

A-5