

DESCRIPCIÓN

W1- ALIMENTACIÓN TRIFÁSICA A 220 V, CON NEUTRO Y TIERRA FÍSICA, CON BREAK TERMOMAGNETICO 3 X 20 AMP DE PROTECCIÓN

W2- SE SOLICITA ESTA PREPARACIÓN PARA QUE LA CANALIZACIÓN QUEDE OCULTA Y LAS BOTONERAS EMPOTRADAS.

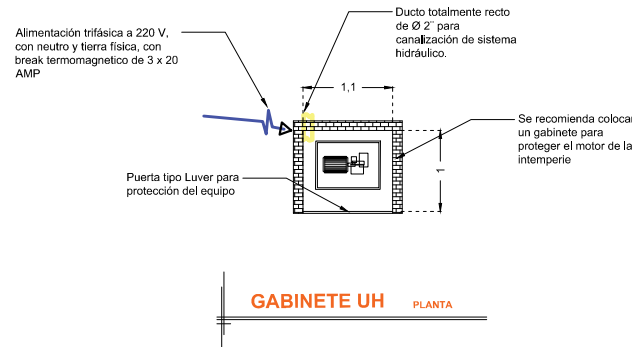
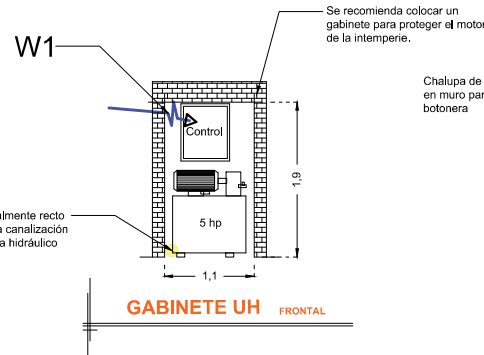

NOTA: Por cada nivel adicional deberá de colocar una chalupa para alojar el botón de llamado y debería de continuar la tubería hasta esta.

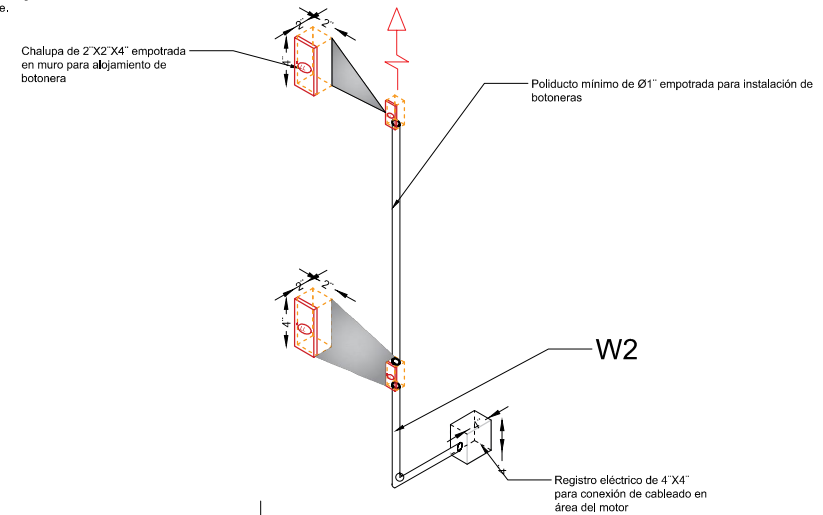

*Tubería y registro eléctricos suministrados por el cliente, únicamente ductería sin cableado

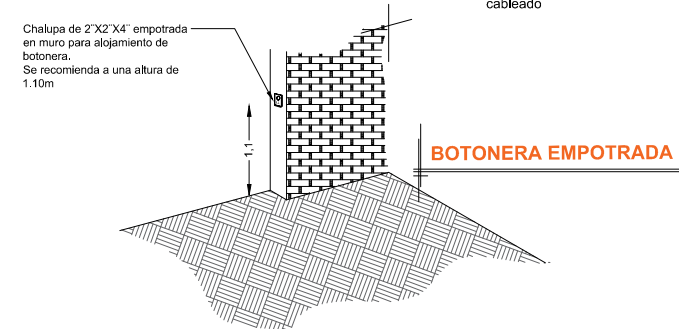

RAZÓN SOCIAL: **LOURDES MORA**

ELEVADOR : **CARGA**

LEVANTAMIENTO:
Ing. Mauricio Compagny

FIRMA:

N. DE CLIENTE:

NOMBRE: **Lourdes Mora**

TIPO: **SEMICOMPLETA**

CARGA:
1000 KG UH : **5 HP**

UBICACIÓN: **Avena 134 Col. Granjas Mexico C.P.08400 CDMX**

ELEVACION: **8.80 MTS**

No. DE NIVELES: **3**

TUBERÍA: **DELGADA**

ELECTROHIDRAULICO

CDMX-003-L