

OK

TecnoRampaBLVD. HIDALGO #177 A COL. CENTRO
C.P. 76800 SAN JUAN DEL RIO, QRO.**LEVANTAMIENTO DE ELEVADORES**

6008

LADA SIN COSTO:
01 800 6330 332, 01 800 8380 850
atencionclientes@tecnorampa.com.mx

NOMBRE DEL CLIENTE: _____ FECHA: 20/Abril/2018
 RAZÓN SOCIAL: Claudia Edith Anaya Mota
 DIRECCIÓN DE INSTALACIÓN: Calb infanto #181, friso Comb. Santiago
 REFERENCIA DE DIRECCIÓN: de la laguna
 TELÉFONO: _____ CORREO: _____

DESCRIPCIÓN DEL LUGAR / ACCESOS DE INSTALACIÓN: _____

ACCESO DE EQUIPO DESARMADO ☐ ARMADO ☒ Acceso a 1.30m Róiser EQUIPO DE SEGURIDAD ESPECIAL
 COLUMNAS LARGAS ☒ CORTAS ☐ para retirar post ZAPATOS ☒ CHALECO ☒ LENTES ☒ CASCO ☒
 No. PARTES ☐ OTRO _____
 CONDICIONES PARA INGRESAR: Accesos libres HORARIO: 8:00 a 6:00pm
 DOCUMENTOS: IFE OTROS _____

AVANCE ACTUAL DE LA OBRA: 80 %
 DESCRIPCIÓN DEL EQUIPO: Elevador de discapacitados 2 col.

CLASIFICACIÓN **TIPO DE CABINA**
 CARGA ☐ CAMILLAS ☐ MEDIA 1.10 M Cambio ☒ ELEVACIÓN 4.56m
 DISCAPACITADOS ☐ TIJERA ☐ SEMICOMPLETA (SIN TECHO 2.10 M) ☐ ESTACIONES 2 col
 AUTOS ☐ UNDER RAMP ☐ COMPLETA 2.10 M ☐ CAPACIDAD DE CARGA 500Kg
 UNIDAD HIDRÁULICA 2Hp

DIMENSIÓN DE FOSO:
 LARGO 1.68m
 ANCHO 1.08m
 PROFUNDIDAD 0.20m
 ELEVADORES DE TIJERA, 45 CM ☐
 ELEVADORES DE 2 COLUMNAS, 20 CM ☒ 1.23
 ELEVADORES DE 4 COLUMNAS, 45 CM ☐ 1.25 0.90
 DIMENSIÓN DE CABINA INTERIOR LARGO 1.25 ANCHO 0.90

NOTA: FIRME DE CONCRETO DE 15 CM DE ESPESOR CON RESISTENCIA DE 250 KG/CM². ARMADO CON MALLA ELECTROSOLDADA

COMPONENTES EXTRA Inclir. panel de seguridad, amortiguadores y braxlo.
 TRABAJOS PENDIENTES POR REALIZAR:

CLIENTE: SI NO
 FOSO ☒ ☐
 INSTALACIÓN ELÉCTRICA ☒ ☐
 CANALIZACIÓN DE BOTONERAS ☒ ☐

TECNORAMPA
 GUÍA MECÁNICA ☒
 SOLICITUDES ADICIONALES _____

ALIMENTACIÓN ELÉCTRICA

INSTALACIÓN ELÉCTRICA MONOFÁSICA A 110 VAC CON NEUTRO Y TIERRA FÍSICA ☒
 INSTALACIÓN ELÉCTRICA BIFÁSICA A 220 VAC CON NEUTRO Y TIERRA FÍSICA
 INSTALACIÓN ELÉCTRICA TRIFÁSICA A 220 VAC CON NEUTRO Y TIERRA FÍSICA

TUBERÍA **PARED**
 SI ☒ TUBERÍA ☒ DELGADA ☒
 NO ☐ CANALETA ☒ GRUESA ☐

ESTADO DE LA INSTALACIÓN ELÉCTRICA

INSTALADA ☐ NO INSTALADA ☐ OTRO ☐
 ACCESORIOS EXTRAS COSTO ☐
 ACEPTO COSTO ADICIONAL s/c

RESPONSABLE DE LA OBRA ELÉCTRICA

NOMBRE Y FIRMA

FECHA DE TÉRMINO

FIRMA

ACABADO DEL ELEVADOR**COLORES**

BLANCO ☐ SILVER METALLIC ☐
 AZUL / GRIS ☐ PANTONE ☐
 AZUL / BLANCO ☐ ALUCOBOND COLOR ☐

METAL DESPLEGADO ☐
 LÁMINA PINTRO ☐
 OTRO _____

CRISTAL

CLARO ☒
 TINTEX ☐
 ESMERILADO ☐

SOLICITUD ADICIONAL: Negro

ACEPTO Y CONOZCO LAS CARACTERÍSTICAS Y ACABADOS DEL EQUIPO A INSTALAR

TECNORAMPA

NOMBRE Y FIRMA DEL RESPONSABLE

NOTA:

SE PODRÁN INSTALAR CONTROLES INTERNOS EN LOS EQUIPOS COMO OPCION AL CLIENTE Y DE ACUERDO A LA APLICACIÓN DEL EQUIPO PREVIAMENTE SOLICITADOS EN CASO DE REQUERIRLOS SERÁ BAJO RESPONSABILIDAD DEL CLIENTE, QUEDANDO EL PROVEEDOR LIBRE DE ALGÚN RECLAMO FUTURO.

NOTA:

REVISE Y APRUEBO CADA UNO DE LOS PUNTOS QUE TRATA ESTE DOCUMENTO REFERENTE AL EQUIPO A INSTALAR, POR LO TANTO ESTOY CONFORME CON LAS ESPECIFICACIONES QUE EL PROVEEDOR DETERMINA, QUEDANDO LIBRE DE ALGÚN RECLAMO O CONDICIÓN QUE LE PRESIONE A CUBRIR EL COSTO O RESTAURAR ALGUNA PARTE DEL EQUIPO QUE SE HAYA INSTALADO A PETICION DEL CLIENTE.

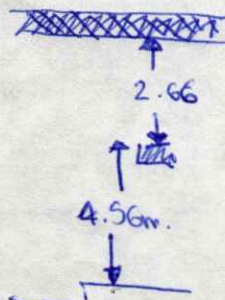
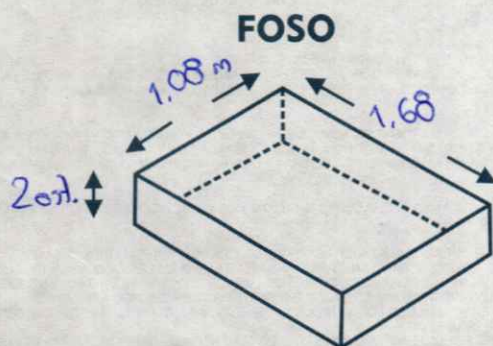
OBSERVACIONES GENERALES:**DISTANCIA Y CORRIENTE PARA TRABAJOS DE INSTALACIÓN**110 V ☒220V ☐GENERADOR ☐**INFORMACIÓN DE UNIDAD HIDRÁULICA****BOTONERAS**PEDESTAL ☐☒ EMPOTRADASSOBREPUESTAS ☐☐ CANALIZADAS POR TECNORAMPA

DISTANCIA APROXIMADA

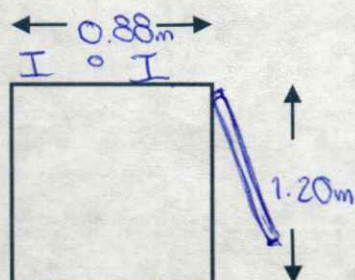
ELEVADOR Y UNIDAD HIDRÁULICA 3.00m.**CABINA**

revisar si pueda ser la cabina de 0.90x1.25

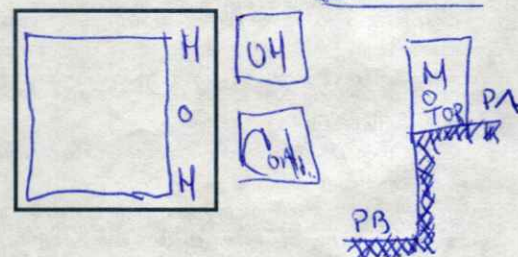

EN CASO DE NO ESTAR EL ENCARGADO LAS PERSONAS QUE PUEDAN RECIBIR Y TOMAR ALGUNA DECISIÓN DEL EQUIPO A INSTALAR SON:

NOTA:

PARA PODER EMPEZAR CON LA INSTALACIÓN, LA OBRA CIVIL Y ELÉCTRICA DEBEN ESTAR TERMINADOS, ASÍ COMO TENER LIBRE EL ACCESO AL ÁREA DE INSTALACIÓN. EN CASO DE NO CUMPLIR CON LO ANTERIOR SE LE ASIGNARÁ OTRA FECHA DE INSTALACIÓN DE ACUERDO A LAS FECHAS DISPONIBLES, SEGÚN LA PROGRAMACIÓN DE ESE MOMENTO. CONFIRMO ESTAR ENTERADO DEL PROCEDIMIENTO DE ORDEN DE PRODUCCIÓN.

NOMBRE: _____

FIRMA: _____

ACEPTO Y CONOZCO LAS CARACTERÍSTICAS Y ACABADOS DEL EQUIPO A INSTALAR

TECNORAMPA

NOMBRE Y FIRMA DEL CLIENTE