

DESCRIPCIÓN

W1- ALIMENTACIÓN BIFÁSICA A 220 V, CON NEUTRO Y TIERRA FÍSICA, CON BREAK TERMOMAGNETICO DE PROTECCIÓN 2 X 20 A LIBRES DE CONSUMO

W2- EN CASO DE REQUERIR LA CANALIZACIÓN DE LAS BOTONERAS OCULTAS DEJAR DUCTO DE 1"

W3- SE SOLICITA ESTA PREPARACIÓN PARA QUE LA CANALIZACIÓN QUEDE OCULTA Y LAS BOTONERAS EN PEDESTAL, CANALIZACIÓN DE 1"

-BOTONERAS EN PEDESTAL

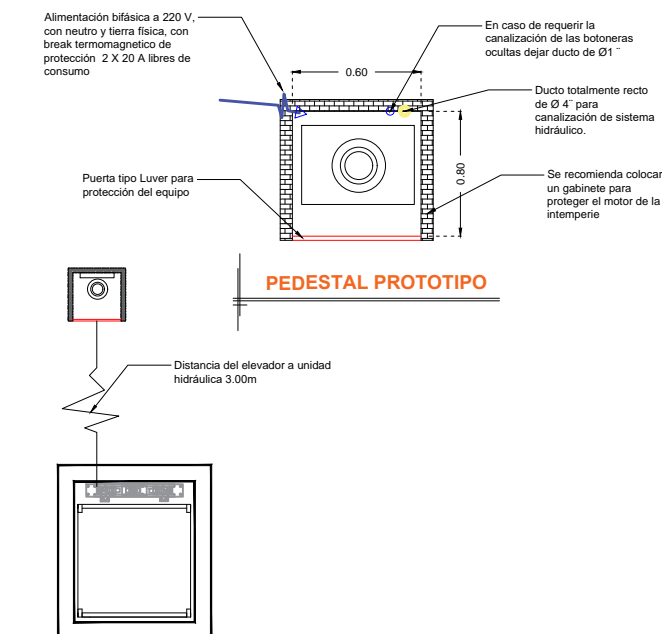
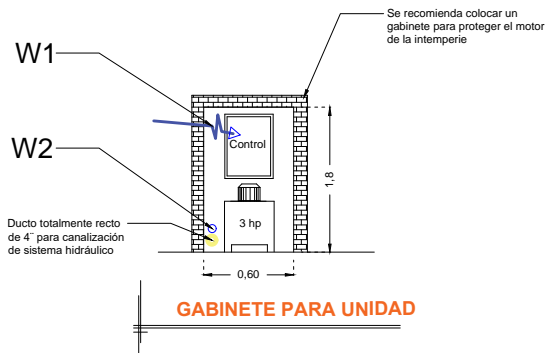

*Tubería y registro eléctricos suministrados por el cliente, únicamente ductería sin cableado

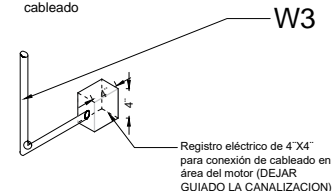

ISOMETRICO

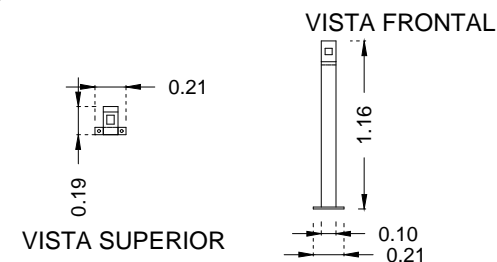
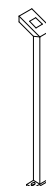

PEDESTAL PROTOTIPO

RAZON SOCIAL: ARCO CONTEMPORANEA S.A. DE C.V.

ELEVADOR : **DISCAPACITADOS**

LEVANTAMIENTO:
Lic. Francisco Villa

FIRMA:

N. DE CLIENTE: 12744-1337

NOMBRE:
ARQ. FERNANDA VARGAS

TIPO: **CREW EVOLUTION**

CARGA:
500 KG

UH : **3 HP**

UBICACIÓN: AV. LOMAS DEL RECUERDO No.44 LOMAS DE VISTAHERMOSA DEL. CUAJIMALPA

ELEVACION: **3.75 MTS**

No. DE NIVELES: **2**

TUBERÍA: **DELGADA**

ELECTROHIDRAULICO

CDMX-003-L