

DESCRIPCION

- Y1- ANCHO DEL FOSO SERÁ DE 1.50M
- Y2- FONDO DEL FOSO SERÁ DE 1.75M
- Y3- OBRA CIVIL PARA EL ANCLAJE DEL EQUIPO
- Y4- MALLA ELECTROSOLDADA DE 6.6.10.10 DESPUÉS DE LOS 10CM
- Y5- FIRME DE CONCRETO CON UNA RESISTENCIA DE $F'_{C}=250\text{KG}/\text{CM}^2$
- Y6- MECANISMO DEL ELEVADOR
- Y7- AREA DEL ELEVADOR

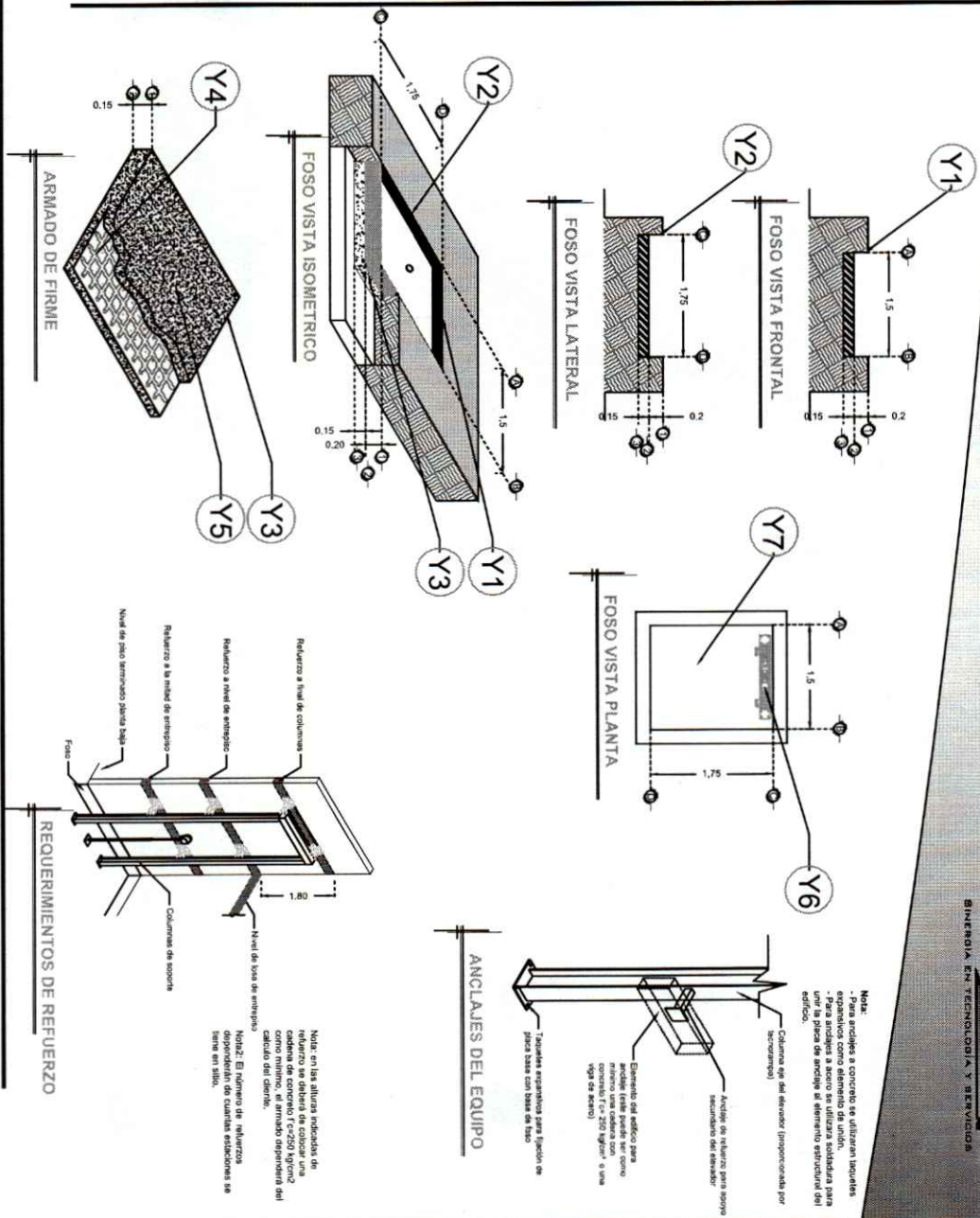

Nota:
- Para anclajes a concreto se utilizan bucles.
- Para anclajes a acero se utilizan soldaduras para unir la placa de anclaje al elemento estructural del edificio.
- Columna que el elevador (unipersonal o por bi-personas).
- Anclaje de refuerzo para apoyo secundario del elevador.
- Elemento del edificio para anclaje (este puede ser concreto o acero, o una combinación de los dos tipos) o una viga de acero.

RAZON SOCIAL: LUIS DE FERNANDO RAMIREZ S.

N. DE CLIENTE: 17472-6738

NOMBRE: Luis de Fernando Rinz S.

UBICACIÓN: Clínica del IMSS No. 8 El Marquez, Querétaro.

ELEVADOR: DISCAPACITADOS

TIPO: SEMICOMPLETA

ELEVACION: 4.96 MTS

Nº. DE NIVELES: 2

LEVANTAMIENTO: Arq. Salvador Silva S.

CARGA: 500 KG

UH: 2 HP

TUBERIA: GRUESA

FIRMA:

OBRA CIVIL

QRO-001-L

DESCRIPCIÓN

W1-
ALIMENTACIÓN MONOFÁSICA A 127
V., CON NEUTRO Y TIERRA FÍSICA,
CON BREAK TERMOMAGNETICO DE
PROTECCIÓN 1 X 25 AMP LIBRES
DE CONSUMO

- PANEL DE SEGURIDAD
- BRAILLE
- BOTONERA EN PEDESTAL
- GENERADOR
- LLEVAR PTR PARA "7" DE ULTIMO
LIGUE
- DISTANCIA ENTRE ELEVADOR Y
UNIDAD HIDRAULICA 5.00M

DESCRIPCIÓN DE UNIDAD HIDRAULICA	
ALIMENTACION	110 VCA
NUMERO DE FASES	1
AMPERES DE CONSUMO	18.5000
WATTS DE CONSUMO	1.5 KW
TIPO DE ACEITE	ISO 68

UNIDAD HIDRAULICA

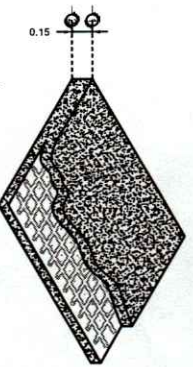
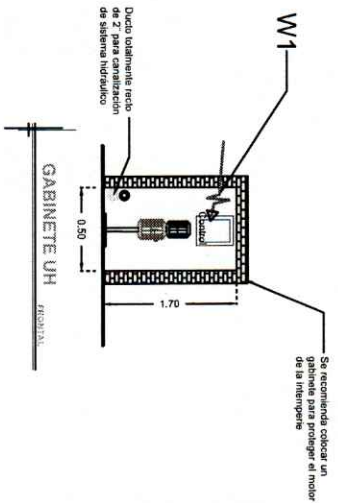

ARMADO DE FIRME PARA
UNIDAD HIDRAULICA

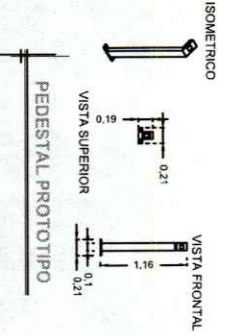
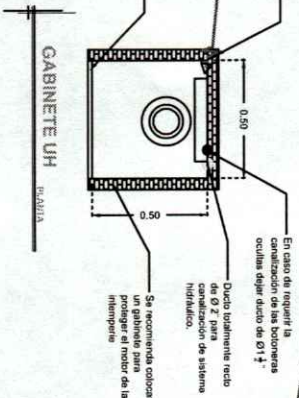

RAZON SOCIAL: LUIS DE FERNANDO RAMIREZ S.

N. DE CLIENTE: 17472-6738

NOMBRE: Luis de Fernando Riniz S.

UBICACIÓN: Clínica del IMSS No. 8 El Marquero, Querétaro.

ELEVADOR: DISCAPACITADOS

TIPO: SEMICOMPLETA

ELEVACION: 4.90 MTS

NO. DE NIVELES: 2

LEVANTAMIENTO: Arq. Salvador Silva S.

CARGA: 500 KG

UH: 2 HP

TUBERIA: GRUESA

FIRMA:

ELECTROHIDRAULICO

QRO-003-L

DESCRIPCION

- X1- ALTURA 2° ESTACION
- X2- ACCESO LATERAL
A1: 1.20M
- X3- ALTURA DE COLUMNAS DEL EQUIPO

DESCRIPCION DE EQUIPO

- X11- CABINA COLOR SILVER METALLIC
- X12- CRISTAL CLARO
- X13- CABINA ARMADA
- X14- COLUMNAS COMPLETAS

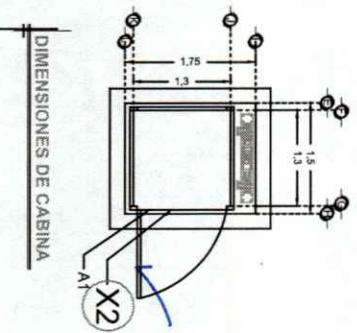
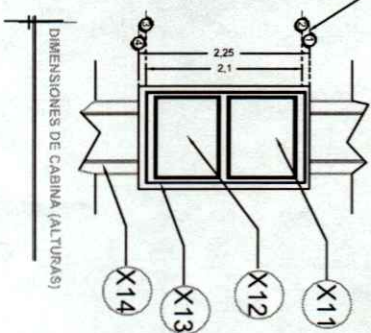
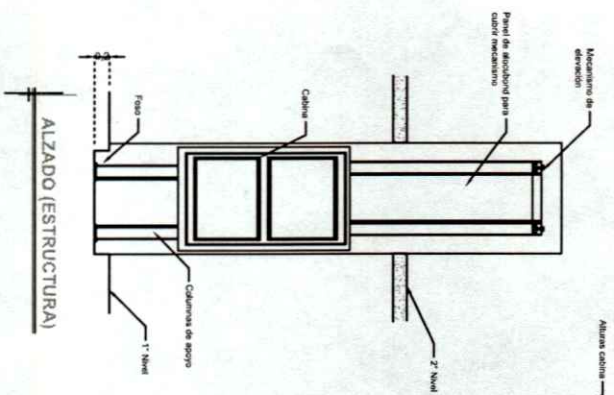
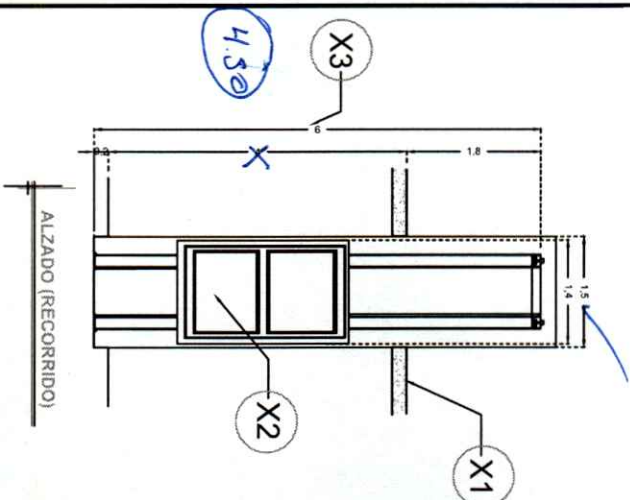

RAZON SOCIAL: LUIS DE FERNANDO RAMIREZ S.

ELEVADOR: DISCAPACITADOS

LEVANTAMIENTO: Arq. Salvador Silva S.

FIRMA:

N. DE CLIENTE: 17472-6738

NOMBRE: Luis de Fernando Rmz S.

TIPO: SEMICOMPLETA

CARGA: 500 KG

UH: 2 HP

QR0-002-L

UBICACION: Clinica del IMSS No. 8 El Marquez, Queretaro.

ELEVACION: 4.00 MTS

No. DE NIVELES: 2

TUBERIA: GRUESA

EQUIPO

4.50