

**TecnoRampa**  
 SINERGIA EN TECNOLOGIA Y SERVICIOS

DIRECCION: AUTOPISTA  
 MEXICO-QUERETARO KM  
 175+494 COLONIA EL SAUZ  
 BAJO

TEL: 01 427 272 40 41

DESCRIPCION DEL EQUIPO:  
 ELEVADOR AUTOS - PLATAFORMA  
 CARGA 3500 KG  
 RECORRIDO: 4.00M  
 U.H. 10HP

VENDEDOR: ARG. MARIANA OLVERA U.  
 RAZON SOCIAL: EDIFICIO VALCOB  
 NO. DE CLIENTE:  
 FECHA: 24/05/2022  
 FIRMA DE CONFORMIDAD DEL CLIENTE:

TIPO DE ALIMENTACION  
 TRIFASICA 220 VAC  
 TUBERIA -  
 BOTONERA:

CONDICIONES DE ENVIO DEL EQUIPO  
 CABINA:  
 COLUMNAS:  
 DIMENSIONES DE VANO:

COMPLEMENTOS

COLOR DEL EQUIPO  
 PLATAFORMA:  
 COLUMNAS:









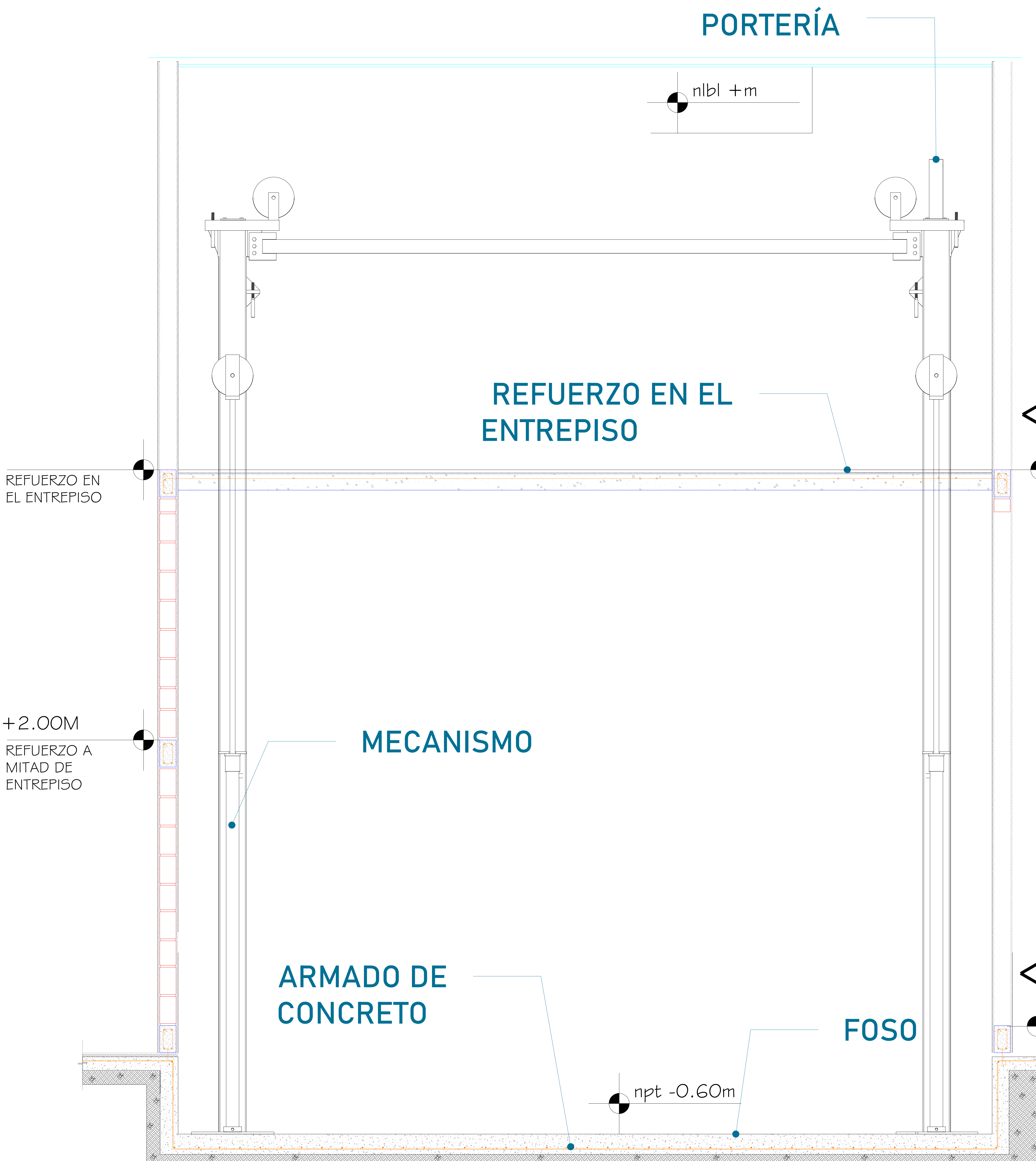

Para la estabilidad del equipo Tecnorampa debera ser anclado aun cierto numero de refuerzos estos serán de acuerdo al recorrido del equipo y a los distintos niveles que se tengan.

Para anclar se solicita una cadena de concreto ( $f'c=250 \text{ kg/cm}^2$ ) o una viga de acero, ambas minimo de 15 cm.

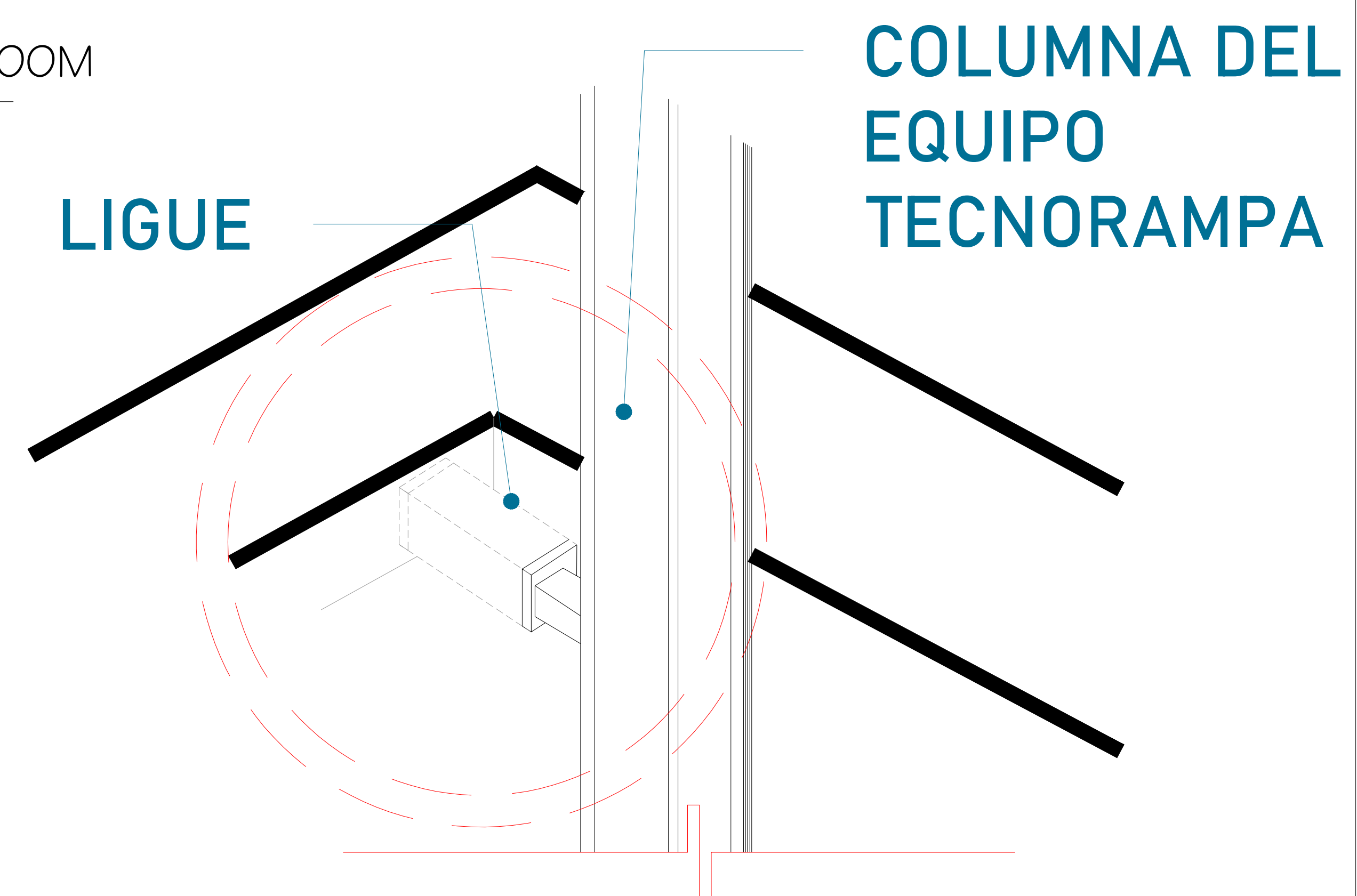

Las columnas del equipo Tecnorampa se ligan a distintas alturas por eso se solicitan los refuerzos, estos son puestos por el cliente.

ALTURA DE COLUMNAS	
Foso	0.60m
Recorrido	4.00m
Sobre paso	1.80m
Total	6.40m



UBICACION:  
Carretera Federal México-Querétaro

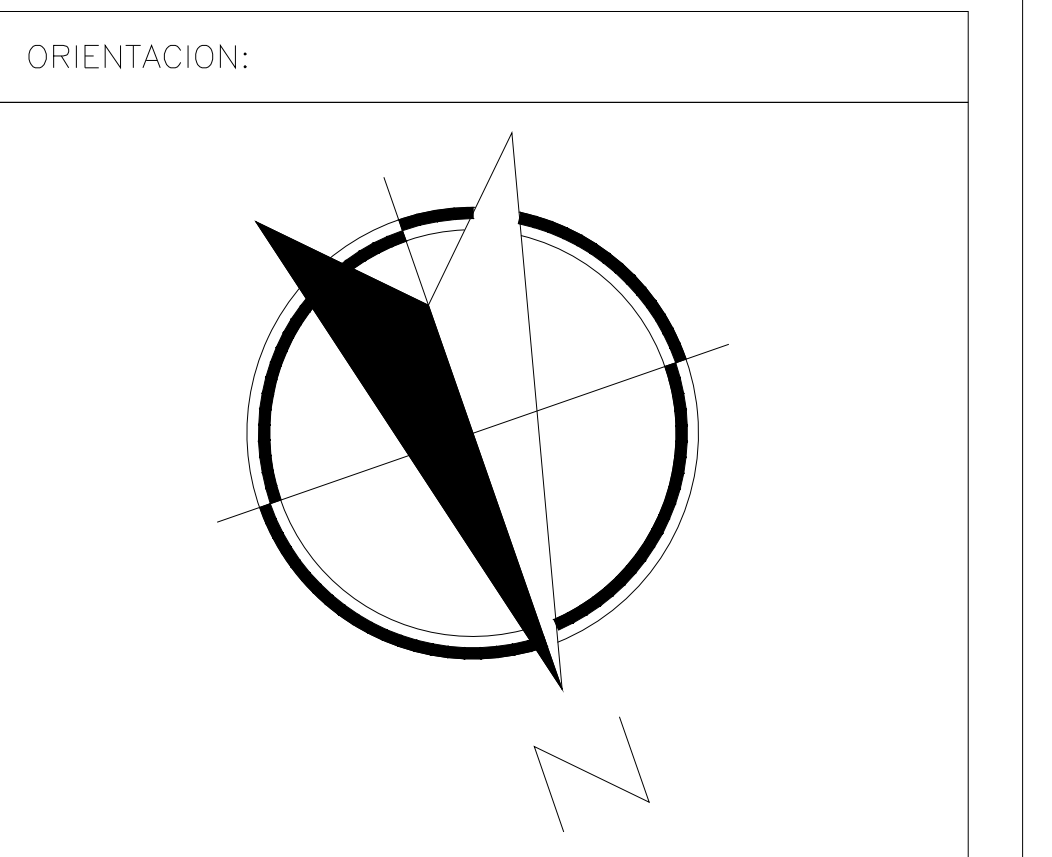

NOTAS GENERALES

TABLA DE MODIFICACIONES:

NO.	FECHA	FECHA

EMPRESA: **TecnoRampa**  
INGENIERIA EN INGENIERIA Y SERVICIOS

RAZÓN SOCIAL: **EDIFICIO VALCOS**

VOBO: \_\_\_\_\_ VENDEDOR: \_\_\_\_\_  
 FECHA: \_\_\_\_\_ ELEVADOR: \_\_\_\_\_

PLANO: **RECORRIDO DEL ELEVADOR** CLAVE: **A-3**

DESCRIPCIÓN DE UNIDAD HIDRAULICA 10HP	
ALIMENTACION	220 VCA
NUMERO DE FASES	3
AMPERS DE CONSUMO	27
WATSS DE CONSUMO	7.4 KW
TIPO DE ACEITE	ISO 68

TABLA DE CALIBRES	
CALIBRE	DISTANCIA
8 AWG	0-10M
6 AWG	11-15 M
- (CONTEMPLAR CALCULO)	16- EN ADELANTE

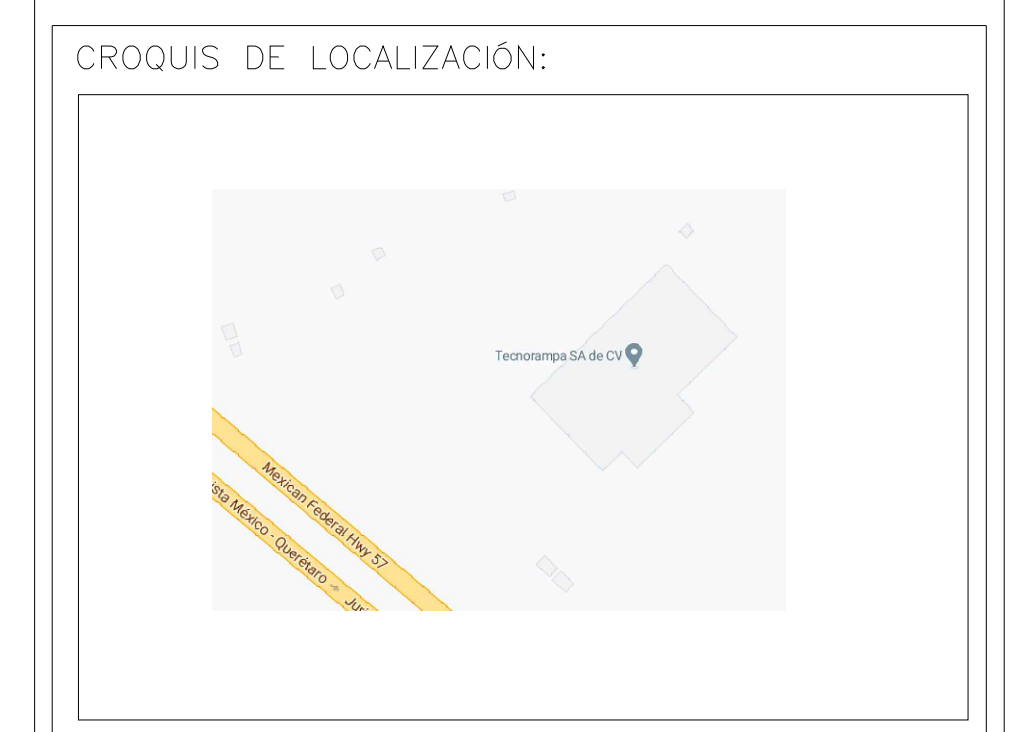

UBICACION  
Carretera Federal México-Querétaro

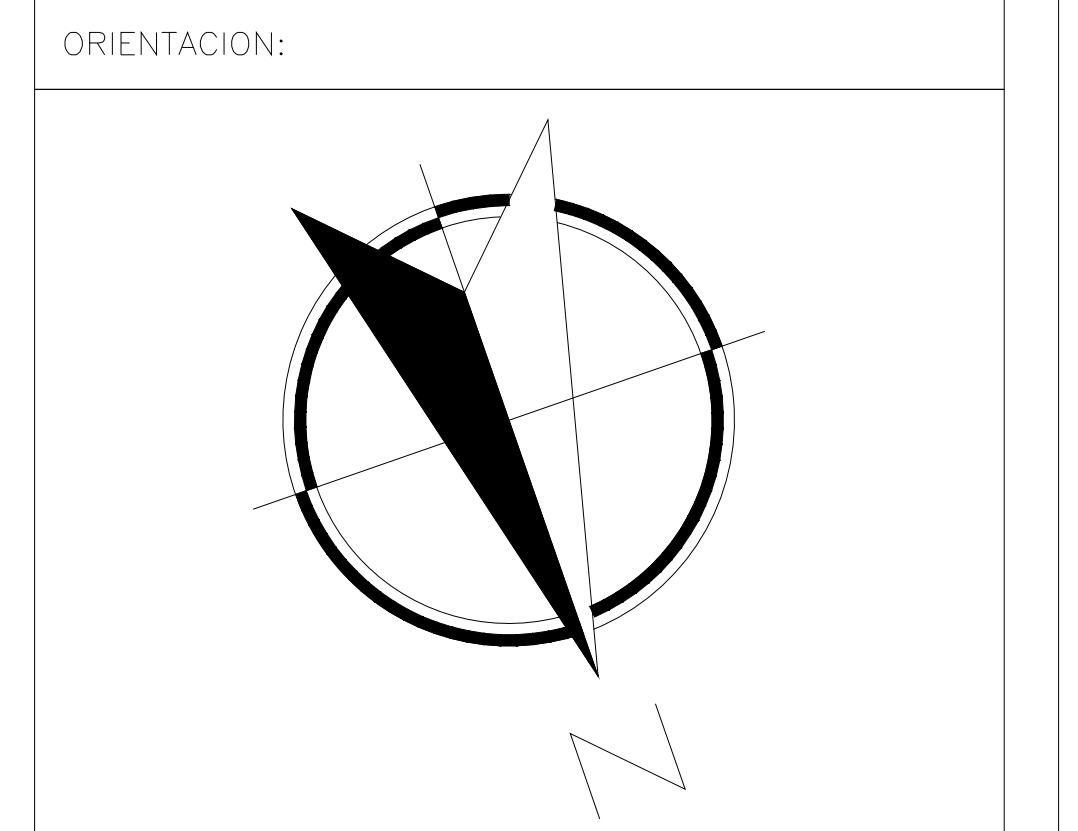

NOTAS GENERALES

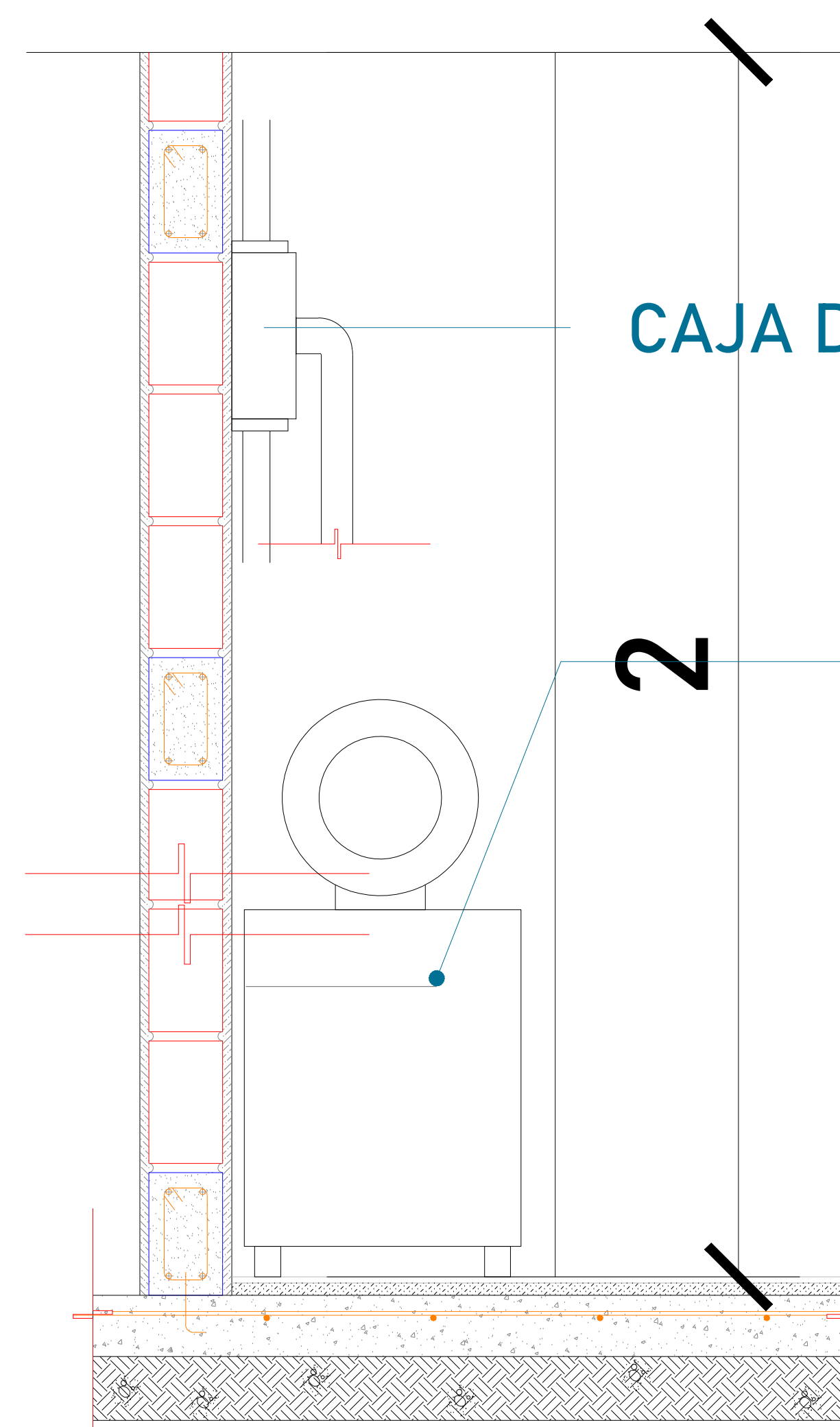
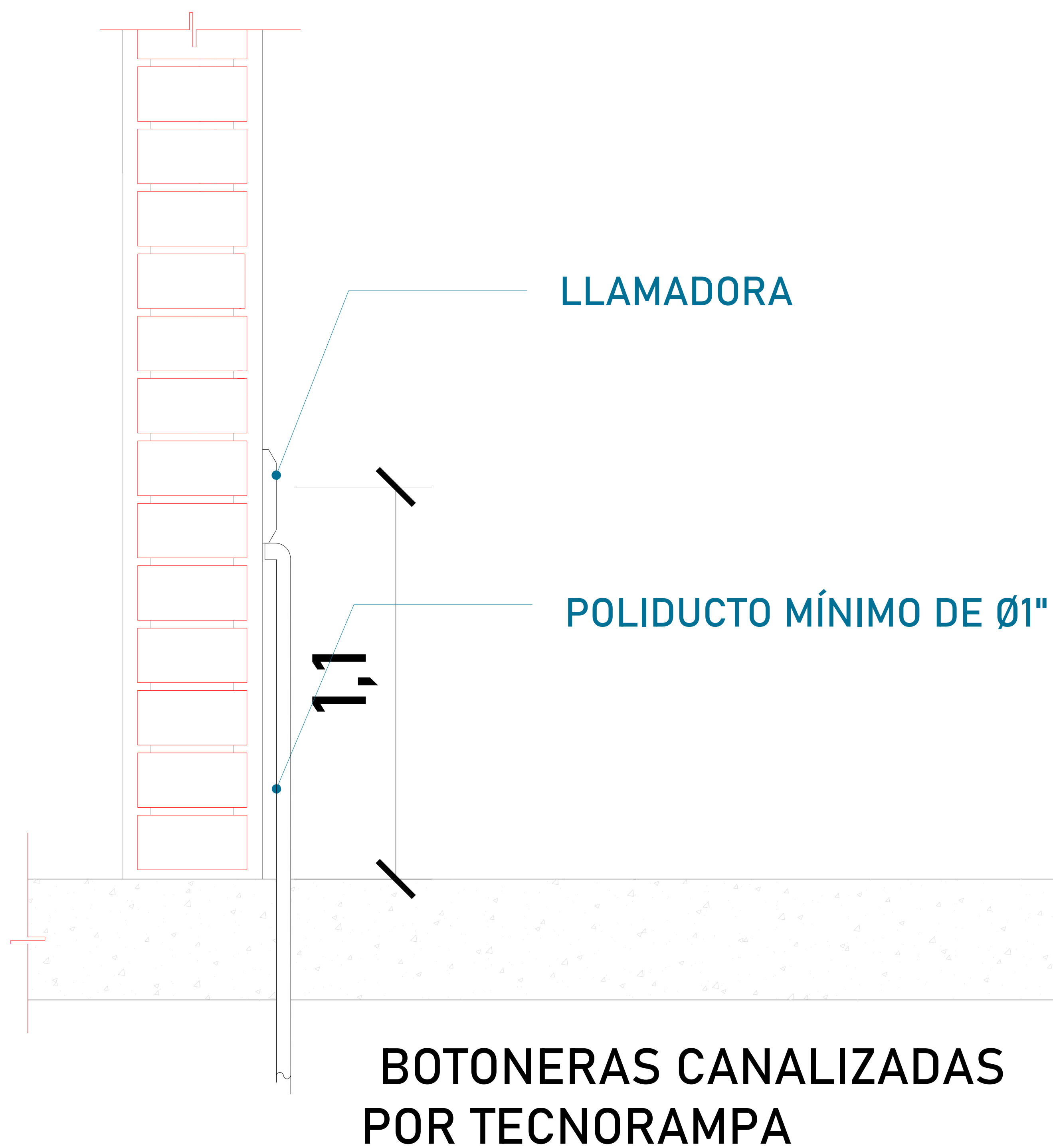

**UNIDAD HIDRÁULICA**  
El motor del equipo Tecnorampa, debe estar protegido del polvo y agua o cualquier sustancia que pudiera contaminar el aceite por eso se solicita un nicho de 1.15mx0.65mx2.00m para su resguardo.

El cliente suministra, instala y energiza centro de carga con alimentación trifásica a 220V, con neutro y tierra física, e interruptor termomagnético de 3 x 50 Amp exclusivo para el elevador, deberá colocarse en el área donde se ubique la unidad hidráulica y control eléctrico proporcionado por TECNORAMPA a no mayor de 5.00m del área del equipo.  
Por seguridad no deberá ser manipulado por personal no autorizado

\*Al hacer caso omiso de las indicaciones ya dictadas y tenga alguna falla el equipo, Tecnorampa no se hará responsable de estas, además de que el año de garantía no tendría cobertura para estos daños.

TABLA DE MODIFICACIONES:		
NO.	FECHA	FECHA

EMPRESA: **TecnoRampa**  
 RAZÓN SOCIAL: **EDIFICIO VALCOB**  
 VOBO: \_\_\_\_\_ VENDEDOR: \_\_\_\_\_  
 FECHA: \_\_\_\_\_ ELEVADOR: \_\_\_\_\_  
 PLANO: **ALIMENTACIÓN Y BOTONERAS** CLAVE: **A-4**









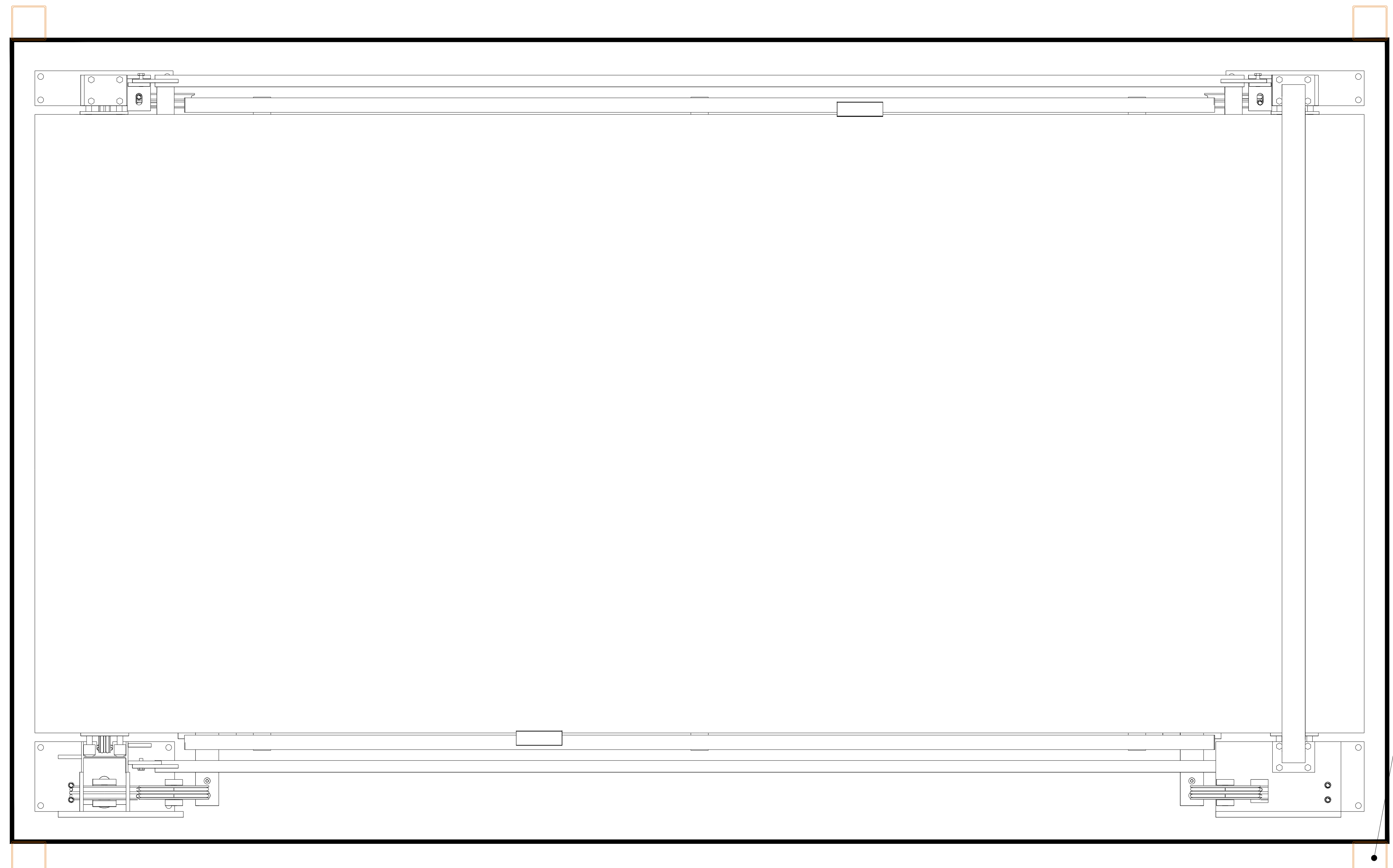

HSS 6"X6" FIJADO A NIVEL DE PISO Y A LOSA DE ENTREPISO

HSS 6"X6" FIJADO A NIVEL DE PISO Y A LOSA DE ENTREPISO

PLACA AHOGADA EN CONCRETO

ELEVADOR (PLATAFORMA)

IPR estructura proporcionada por Tecnorampa

HSS 6"X6" estructura proporcionada por el cliente

COLUMNAS DEL EQUIPO  
TECNORAMPA

FOSO

PLATAFORMA DEL  
ELEVADOR

0,13

0,15

0,15

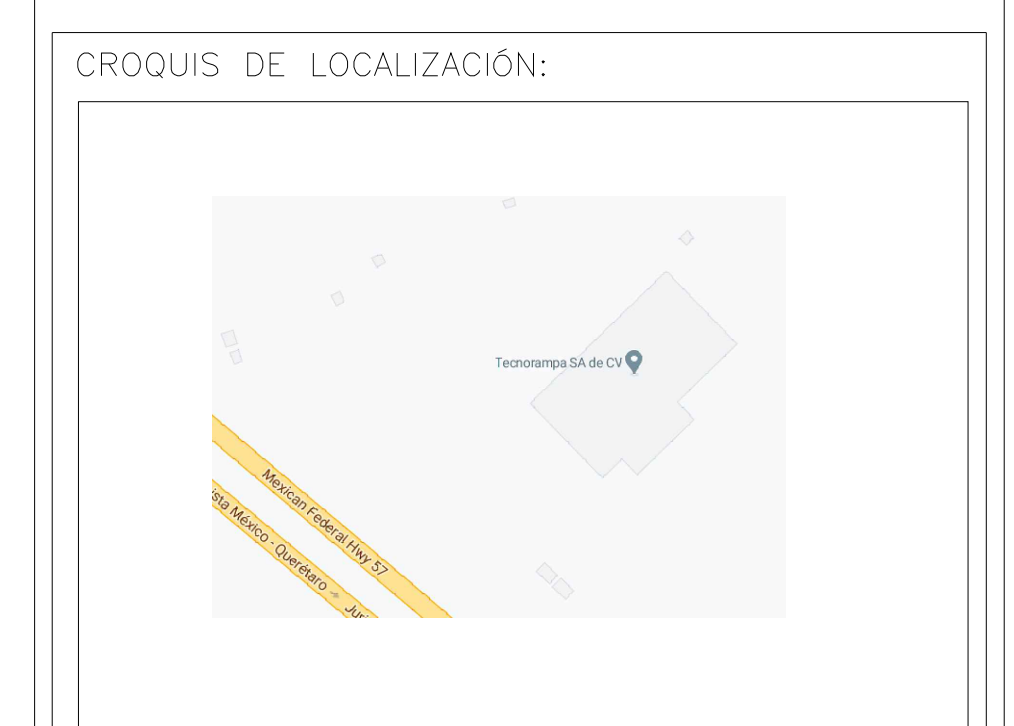

UBICACION  
Carretera Federal México-Querétaro



NOTAS GENERALES

TABLA DE MODIFICACIONES:

NO.	FECHA	FECHA

EMPRESA: **TecnoRampa**  
INGENIERIA EN SISTEMAS DE ELEVADORES Y ESCALERAS

RAZÓN SOCIAL: **EDIFICIO VALCOB**

VOBO: \_\_\_\_\_ VENDEDOR: \_\_\_\_\_  
 FECHA: \_\_\_\_\_ ELEVADOR: \_\_\_\_\_

PLANO: **COMPLEMENTOS** CLAVE: **A-7**