

BLVD. HIDALGO #117-A, COL. CENTRO
C.P. 76800 SAN JUAN DEL RÍO, QRO.

LADA SIN COSTO:
01 800 6330 332, 01 800 8380 850
atencionclientes@tecnorampa.com.mx

NOMBRE DEL CLIENTE: AGUSTIN REYES FECHA: Mayo 22
 RAZÓN SOCIAL: La Cosmopolitana SA de CV.
 DIRECCIÓN DE INSTALACIÓN: Eje 6 Sur. Int. Central de Abastos, Mercado de Aves
 REFERENCIA DE DIRECCIÓN: Dentro de la Central de Abastos
 TELÉFONO: _____ CORREO: _____

DESCRIPCIÓN DEL LUGAR / ACCESOS DE INSTALACIÓN: Taller Mecanico

EQUIPO DE SEGURIDAD ESPECIAL
 ZAPATOS CHALECO LENTES CASCO OTRO _____
 CONDICIONES PARA INGRESAR: INE HORARIO: L-V-8-17:30
 DOCUMENTOS: _____ OTROS: _____
 AVANCE ACTUAL DE LA OBRA: 100 % OTROS: _____
 DESCRIPCIÓN DE EQUIPO: Taller 2 postes

TIPO DE RAMPA		DIMENSIONES DE PLATAFORMA		CONDICIONES	
CLÁSICA COMPACTA	<input type="checkbox"/>	1.90 X 3.75 M	<input type="checkbox"/>	2.00 X 3.75 M	<input type="checkbox"/>
TR EVOLUTION	<input type="checkbox"/>	2.10 X 3.75 M	<input type="checkbox"/>	1.90 X 3.50 M	<input type="checkbox"/>
HEAVY DUTY	<input type="checkbox"/>	2.00 X 3.50 M	<input type="checkbox"/>	2.10 X 3.50 M	<input type="checkbox"/>

CONDICIONES
 LIBRE ALTURA LIBRE 4.95m
 EMPATADAS CAPACIDAD DE CARGA 9000 lb
 UNIDAD HIDRÁULICA 34p

CARACTERÍSTICA ESPECIAL: RAMA 2 POSTES
 CONDICIONES Y DIMENSIONES DE ACCESO _____
NOTA: FIRME DE CONCRETO DE 15 CM DE ESPESOR CON RESISTENCIA DE 250 KG/CM2. ARMADO CON MALLA ELECTROSOLDADA
 COMPONENTES EXTRA _____

TRABAJOS PENDIENTES POR REALIZAR

CLIENTE:	SI	NO	TECNORAMPA
FIRME DE CONCRETO	<input type="checkbox"/>	<input checked="" type="checkbox"/>	GUÍA MECÁNICA <input checked="" type="checkbox"/>
INSTALACIÓN ELÉCTRICA	<input type="checkbox"/>	<input checked="" type="checkbox"/>	SOLICITUDES ADICIONALES _____
ELEMENTOS ESPECIALES DE FIJACIÓN	<input type="checkbox"/>	<input checked="" type="checkbox"/>	

ALIMENTACIÓN ELÉCTRICA

INSTALACIÓN ELÉCTRICA MONOFÁSICA A 110 VAC CON NEUTRO Y TIERRA FÍSICA

INSTALACIÓN ELÉCTRICA BIFÁSICA A 110 VAC CON NEUTRO Y TIERRA FÍSICA

ESTADO DE LA INSTALACIÓN ELÉCTRICA

INSTALADA NO INSTALADA OTRO

ACCESORIOS EXTRAS COSTO _____ RESPONSABLE DE LA OBRA ELÉCTRICA _____

ACEPTO COSTO ADICIONAL _____ NOMBRE Y FIRMA _____ FECHA DE TÉRMINO _____ FIRMA _____

ACABADO DEL ELEVADOR

COLORES AZUL GRIS A PARTIR DE 10 EQUIPOS

PLATAFORMA _____

COLUMNAS _____

OTRO LINEA

OBSERVACIONES

SE PODRÁN INSTALAR CONTROLES INTERNOS EN LOS EQUIPOS COMO OPCIÓN AL CLIENTE Y DE ACUERDO A LA APLICACIÓN DEL EQUIPO PREVIAMENTE SOLICITADOS. EN CASO DE REQUERIRLOS SERÁ BAJO RESPONSABILIDAD DEL CLIENTE QUEDANDO EL PROVEEDOR LIBRE DE ALGÚN RECLAMO FUTURO.

NOTA:

REVISÉ Y APRUEBO CADA UNO DE LOS PUNTOS QUE TRATA ESTE DOCUMENTO REFERENTE AL EQUIPO A INSTALAR, POR LO TANTO ESTOY CONFORME CON LAS ESPECIFICACIONES QUE EL PROVEEDOR DETERMINA, QUEDANDO LIBRE DE ALGÚN RECLAMO O CONDICIÓN QUE LE PRESIONE A CUBRIR EL COSTO O RESTAURAR ALGUNA PARTE DEL EQUIPO QUE SE HAYA INSTALADO A PETICIÓN DEL CLIENTE.

OBSERVACIONES GENERALES:

CROQUIS Y DIMENSIONES

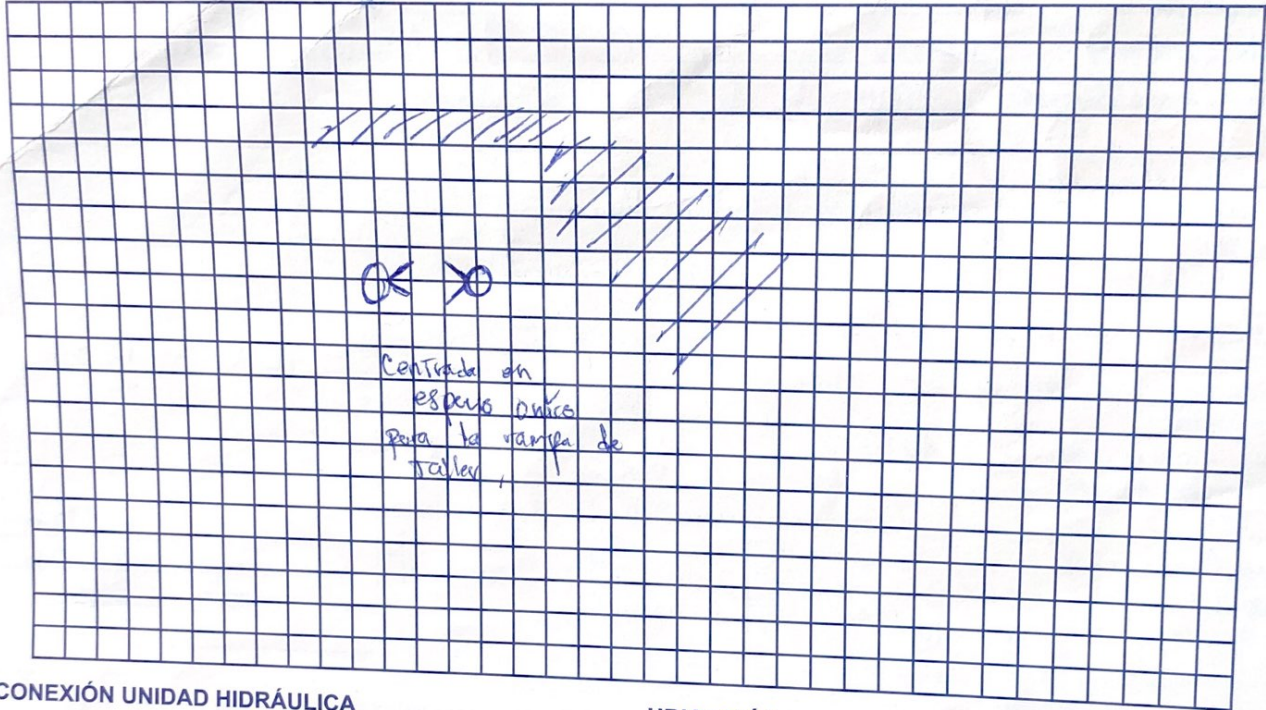

CONEXIÓN UNIDAD HIDRÁULICA

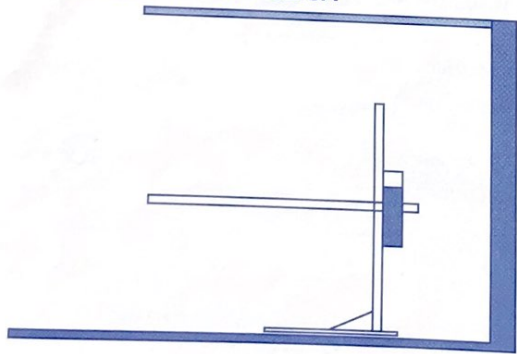

UBICACIÓN

SOBRE PISO

ÁREA

EN MURO

TIPO DE CONEXIÓN
(RESPONSABILIDAD DEL CLIENTE)

DISPARO ELÉCTRICO

CLAVIJA MEDIO GIRO

DISTANCIA DE CABLE DE 4 X 12 _____

EN CASO DE NO ESTAR EL ENCARGADO, LAS PERSONAS QUE PUEDEN RECIBIR Y TOMAR ALGUNA DECISIÓN SON:

NOTA:

PARA PODER EMPEZAR CON LA INSTALACIÓN, LA OBRA CIVIL Y ELÉCTRICA DEBEN ESTAR TERMINADOS, ASÍ COMO TENER LIBRE EL ACCESO AL ÁREA DE INSTALACIÓN. EN CASO DE NO CUMPLIR CON LO ANTERIOR SE LE ASIGNARÁ OTRA FECHA DE INSTALACIÓN DE ACUERDO A LAS FECHAS DISPONIBLES SEGÚN LA PROGRAMACIÓN EN ESE MOMENTO.

NOMBRE _____ FIRMA _____

ACEPTO Y CONOZCO LAS CARACTERÍSTICAS DEL EQUIPO A INSTALAR

Mauricio Compañy
TECNORAMPA

Agustín Rojas
NOMBRE Y FIRMA DEL RESPONSABLE