

TecnoRampa
 SINERGIA EN TECNOLOGÍA Y SERVICIOS

DIRECCION: AUTOPISTA
 MEXICO-QUERETARO KM
 175+494 COLONIA EL SAUZ
 BAJO

TEL: 01 427 272 40 41

DESCRIPCIÓN DEL EQUIPO:
 ELEVADOR AUTOS - PLATAFORMA
 ESTACIONES: 3
 CARGA 5000 KG
 RECORRIDO: 8.30M
 U.H.: 20 HP

VENDEDOR: ARG. EVELIN ALVARADO H.
 RAZON SOCIAL: JOSE DE JESUS FERNANDEZ
 VELAZQUEZ
 NO. DE CLIENTE: 23811-14731
 FECHA: 12/07/2022
 FIRMA DE CONFORMIDAD DEL CLIENTE:

TIPO DE ALIMENTACION
 TRIFASICA 220 VAC
 TUBERIA - GRUESA
 BOTONERA: CANALIZADA POR TECNORAMPA

CONDICIONES DE ENVIO DEL EQUIPO
 PLATAFORMA: ARMADA
 COLUMNAS: EN DOS PARTES
 DIMENSIONES DE VANO:

COMPLEMENTOS
 -NOMENCLATURA PB, S1, S2
 -LA OPERACION DEL EQUIPO ES MANUAL

COLOR DEL EQUIPO
 PLATAFORMA: DE LINEA

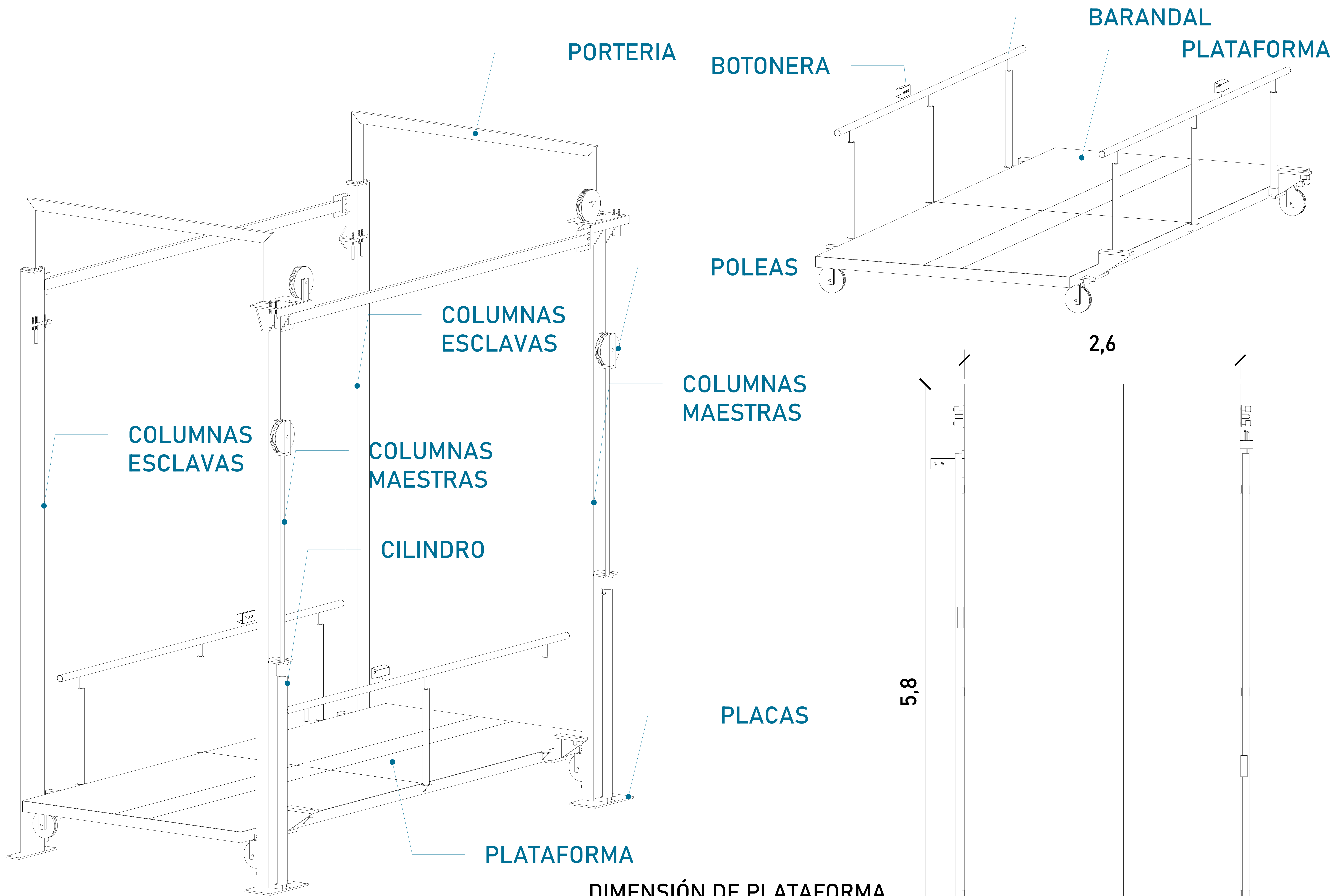

DIMENSIÓN DE PLATAFORMA

Largo	5.80m
Ancho	2.60m

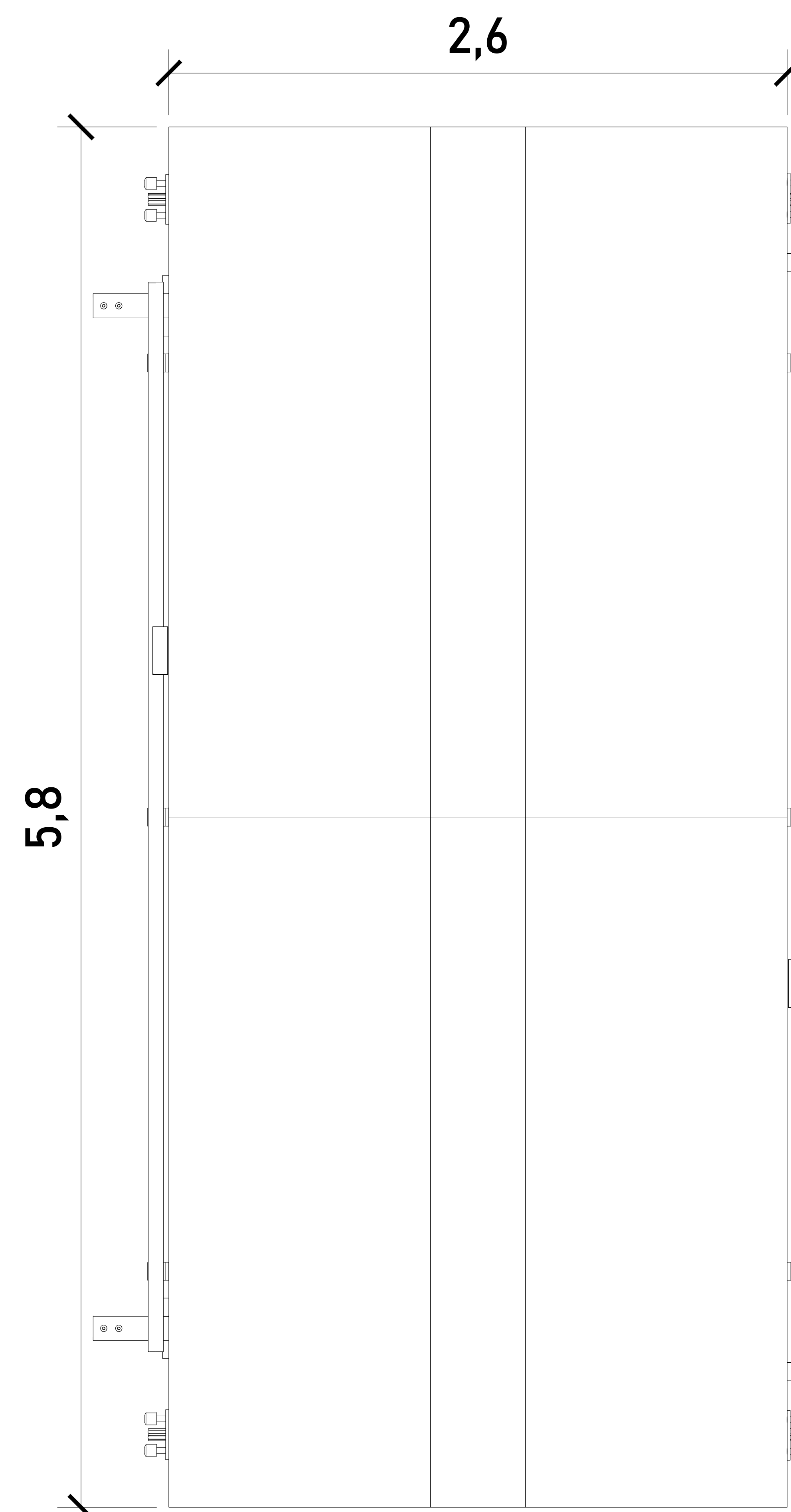

CROQUIS DE LOCALIZACIÓN:

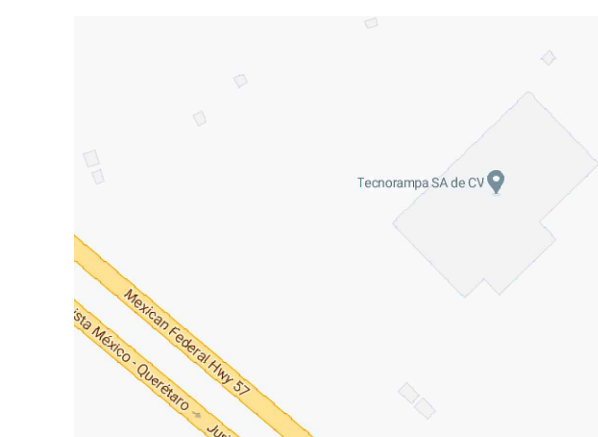

UBICACION:
Carretera Federal México-Querétaro

ORIENTACION:

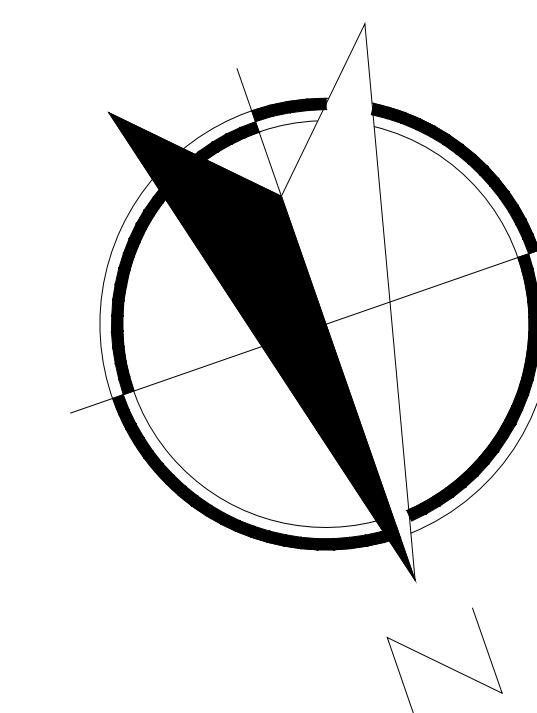

NOTAS GENERALES

TABLA DE MODIFICACIONES:

NO.	FECHA	FECHA

EMPRESA: **TecnoRampa**
SOLUCIONES EN TRANSPORTACIÓN Y LOGÍSTICA

RAZÓN SOCIAL :

VOBO: VENDEDOR:

FECHA: ELEVADOR:

PLANO: **DESCRIPCIÓN DE PARTES** CLAVE: **A-1**

DESCRIPCIÓN DE UNIDAD HIDRAULICA 20HP	
ALIMENTACION	220 VCA
NUMERO DE FASES	3
AMPERS DE CONSUMO	56
WATSS DE CONSUMO	15 KW
TIPO DE ACEITE	ISO 68

TABLA DE CALIBRES	
CALIBRE	DISTANCIA
8 AWG	0-10M
6 AWG	11-15 M
- (CONTEMPLAR CALCULO)	16- EN ADELANTE



UBICACION
Carretera Federal México-Querétaro

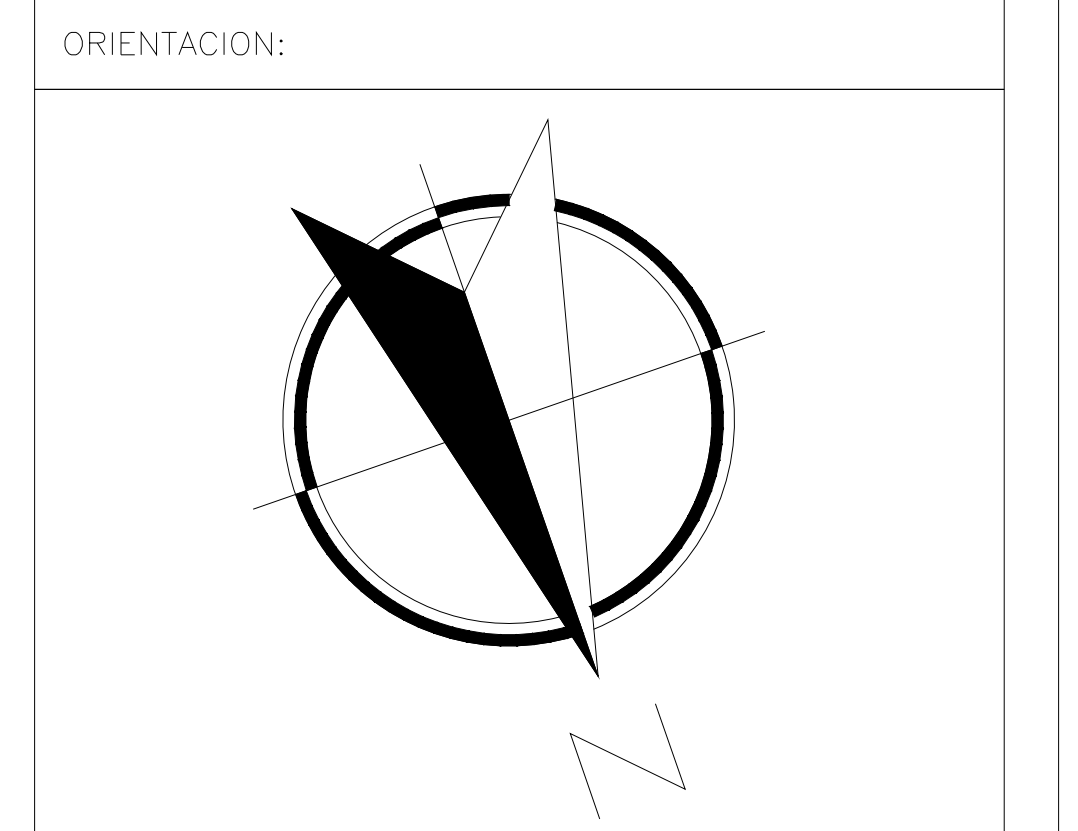

NOTAS GENERALES

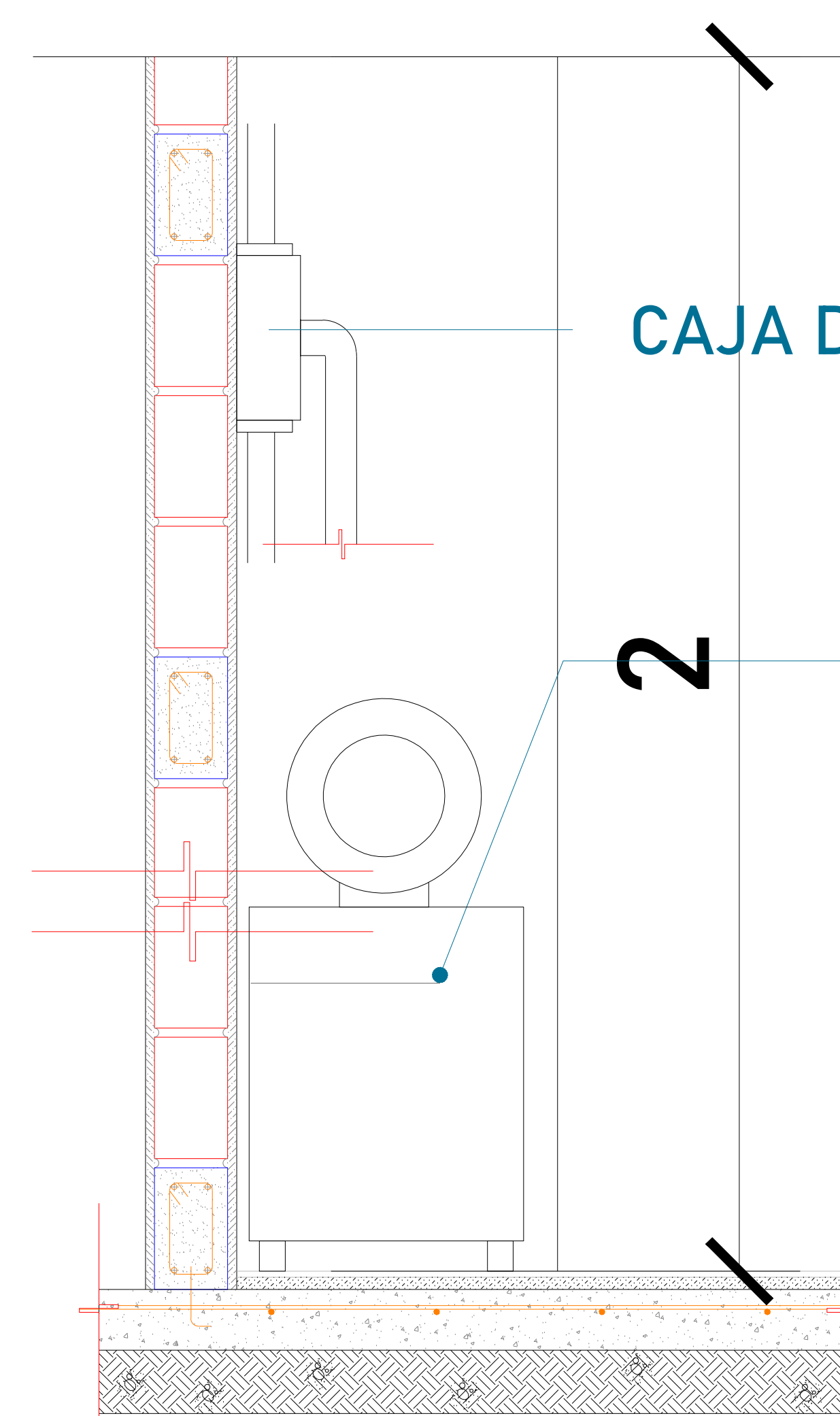
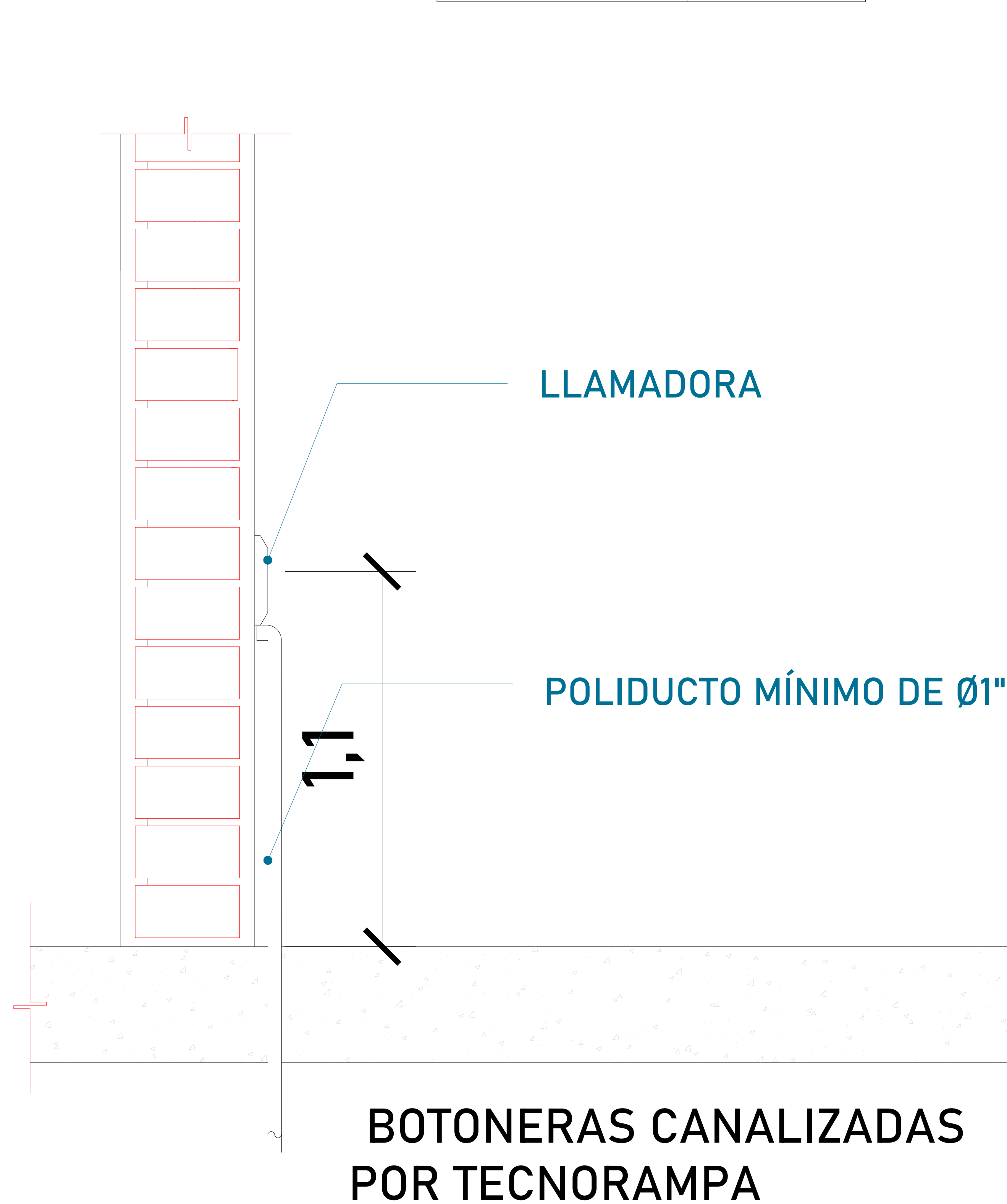

UNIDAD HIDRÁULICA
El motor del equipo Tecnorampa, debe estar protegido del polvo y agua o cualquier sustancia que pudiera contaminar el aceite por eso se solicita un nicho de 1.15mx0.65mx2.00m para su resguardo.

El cliente suministra, instala y energiza centro de carga con alimentación trifásica a 220V, con neutro y tierra física, e interruptor termomagnético de 3x 80 Amp exclusivo para el elevador, deberá colocarse en el área donde se ubique la unidad hidráulica y control eléctrico proporcionado por TECNORAMPA a no mayor de 5.00m del área del equipo.

Por seguridad no deberá ser manipulado por personal no autorizado

*Al hacer caso omiso de las indicaciones ya dictadas y tenga alguna falla el equipo, Tecnorampa no se hará responsable de estas, además de que el año de garantía no tendría cobertura para estos daños.

TABLA DE MODIFICACIONES:		
NO.	FECHA	FECHA

EMPRESA: **TecnoRampa**
 RAZÓN SOCIAL :
 VOBO: VENDEDOR:
 FECHA: ELEVADOR:
 PLANO: **ALIMENTACIÓN Y BOTONERAS** CLAVE: **A-4**

