

TecnoRampa
SINERGIAS EN TECNOLOGÍA Y SERVICIOS

DIRECCION: AUTOPISTA
MEXICO-QUERETARO KM
175+494 COLONIA EL
SAUZ BAJO

TEL: 01 427 272 40 41

DESCRIPCIÓN DEL EQUIPO:

CARGA-SEMICOMPLETA

CARGA 1000 KG

RECORRIDO: 3.70M

UNIDAD HIDRÁULICA: 5 HP

ESTACIONES: 2

VENDEDOR: ING. IVAN RICARDO JURY M.

RAZON SOCIAL: CONSTRUCTORA BARMOR

NO. DE CLIENTE: 26973-18879

FECHA: 20/06/2022

FIRMA DE CONFORMIDAD DEL CLIENTE:

TIPO DE ALIMENTACION

**TRIFASICA 220 VAC
TUBERIA - GRUESA
BOTONERA CANALIZADA POR TECNORAMPA**

COMPLEMENTOS

PUERTA EN CABINA A DOS HOJAS

CONDICIONES DE ENVIO DEL EQUIPO

**CABINA: ARMADA
COLUMNAS: COMPLETAS**

DIMENSIONES DE VANO:

**COLOR DEL EQUIPO NEGRO
ACABADO: LAMINA PERFORADA, SILVER
METALLIC**

**DISTANCIA ENTRE ELEVADOR
Y UNIDAD HIDRÁULICA 5.00M**



TABLA DE ACCESOS

Acceso 1	PB, PA
Total	2



UBICACIÓN:
Carretera Federal México-Querétaro

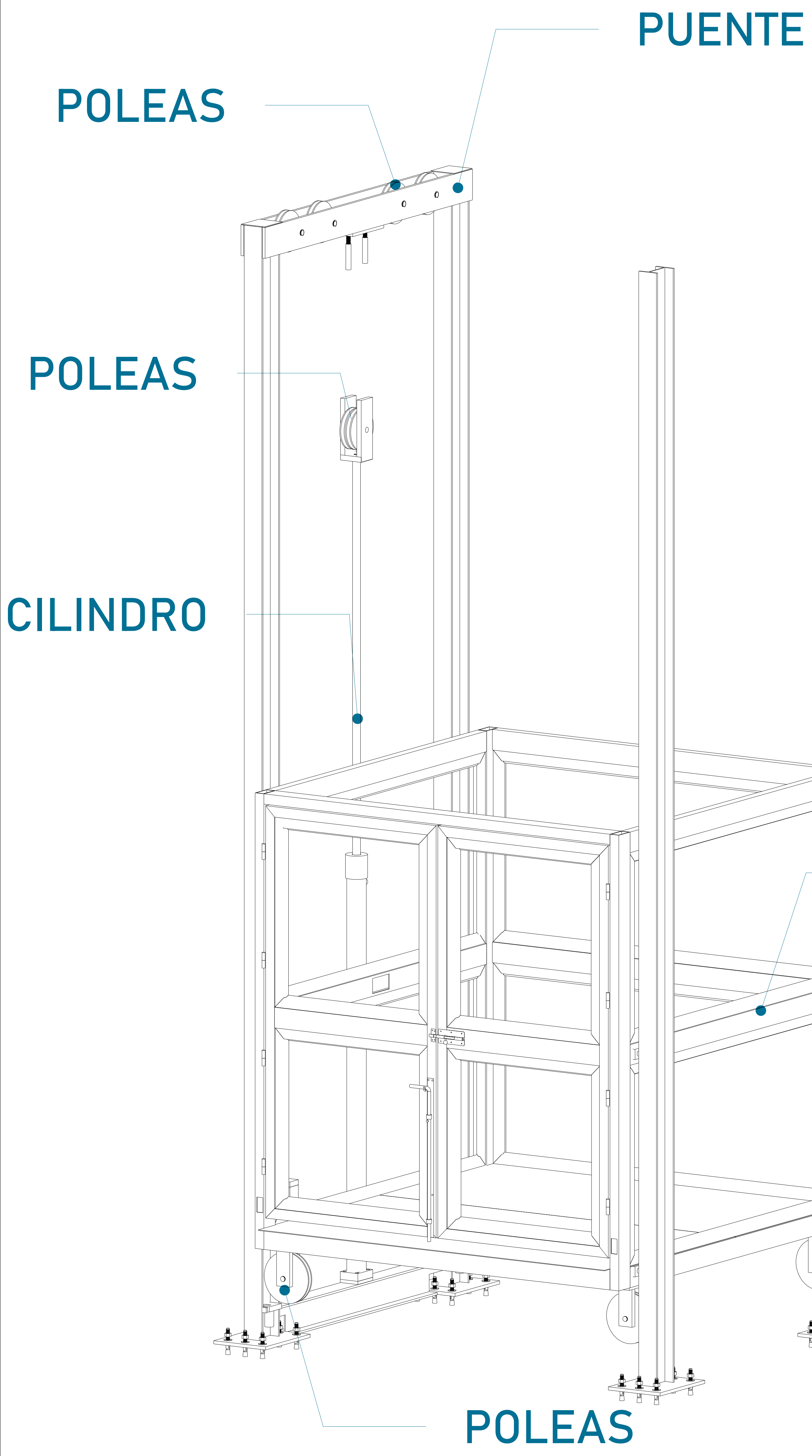
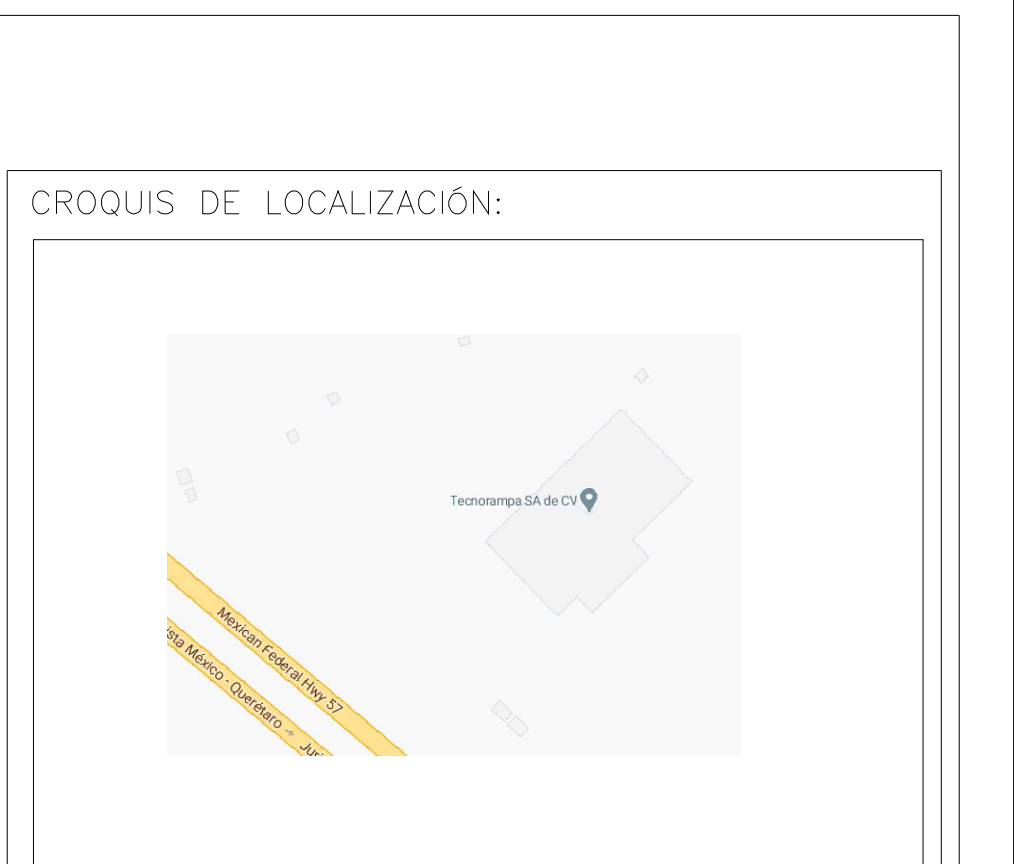
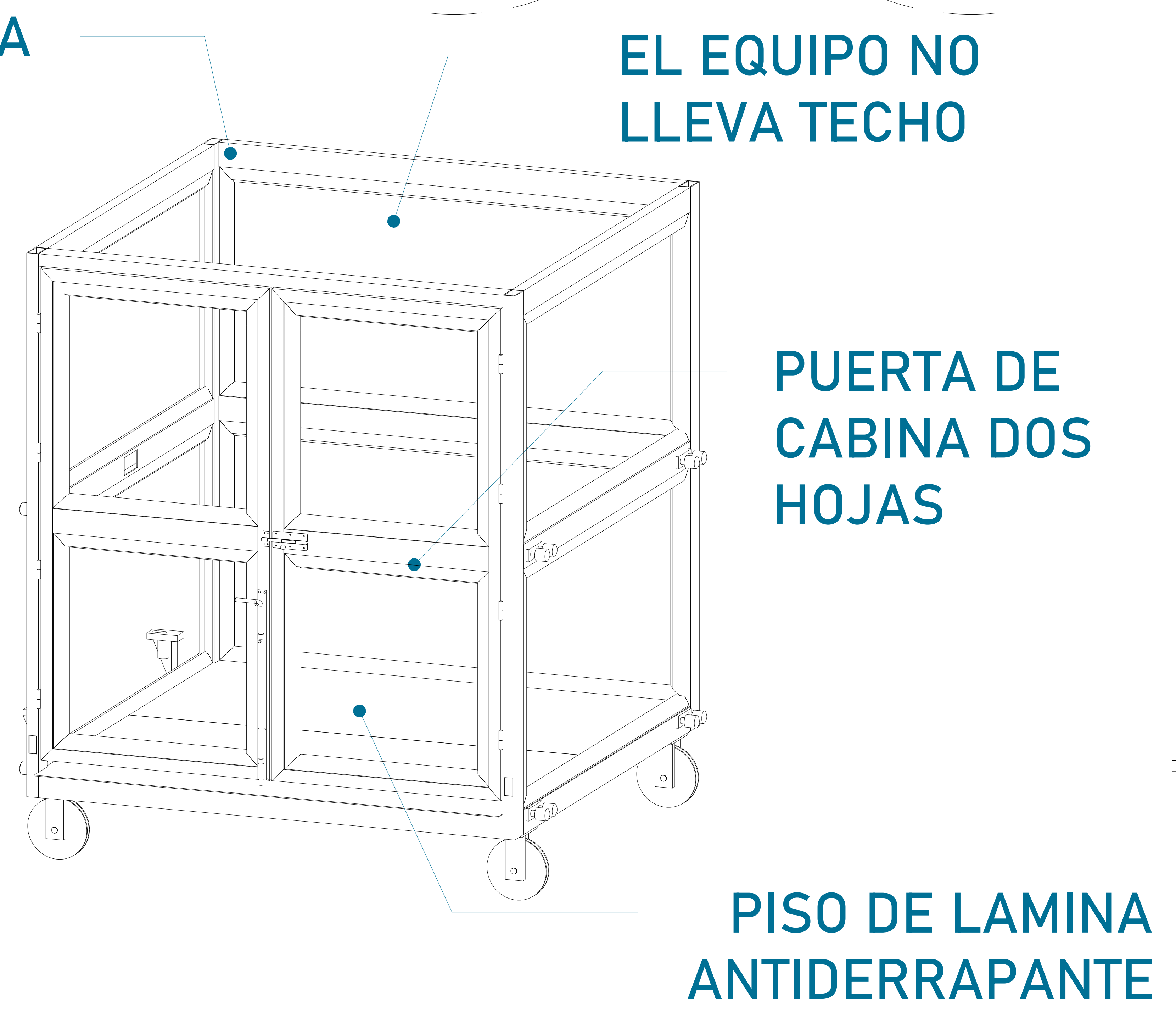
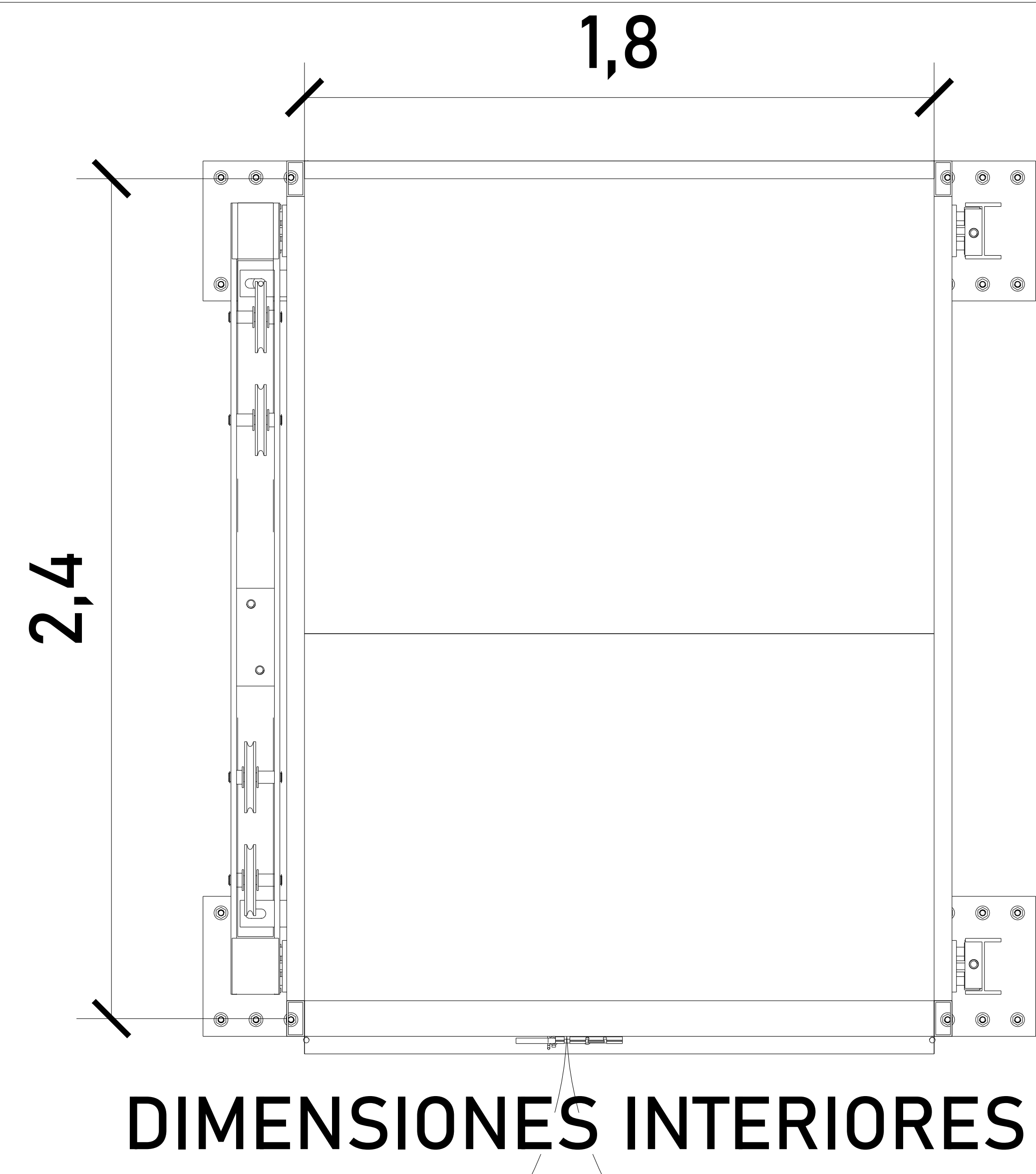

NOTAS GENERALES

TABLA DE MODIFICACIONES:

NO.	FECHA	FECHA

EMPRESA: **TecnoRampa**
INGENIERÍA EN TRANSPORTES Y SERVICIOS

RAZÓN SOCIAL: **CONSTRUCTORA BARMOR**

VOBO: _____ VENDEDOR: _____
 FECHA: _____ ELEVADOR: _____

PLANO: **DESCRIPCIÓN DE PARTES** CLAVE: **A-1**

DESCRIPCIÓN DE UNIDAD HIDRAULICA 5 HP	
ALIMENTACION	220 VCA
NUMERO DE FASES	3
AMPERS DE CONSUMO	15
WATSS DE CONSUMO	3,7 KW
TIPO DE ACEITE	ISO 68

TABLA DE CALIBRES	
CALIBRE	DISTANCIA
8 AWG	0-10M
6 AWG	11-15 M
- (CONTEMPLAR CALCULO)	16- EN ADELANTE



UBICACION
Carretera Federal México-Querétaro

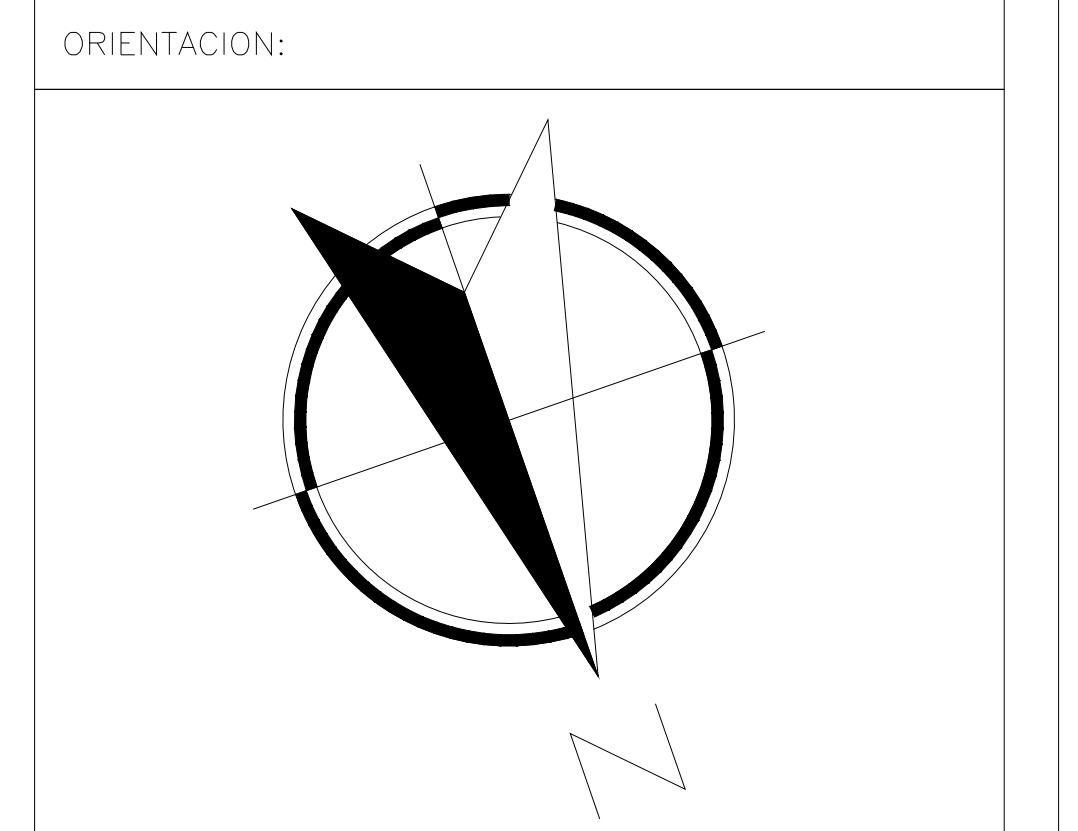

NOTAS GENERALES

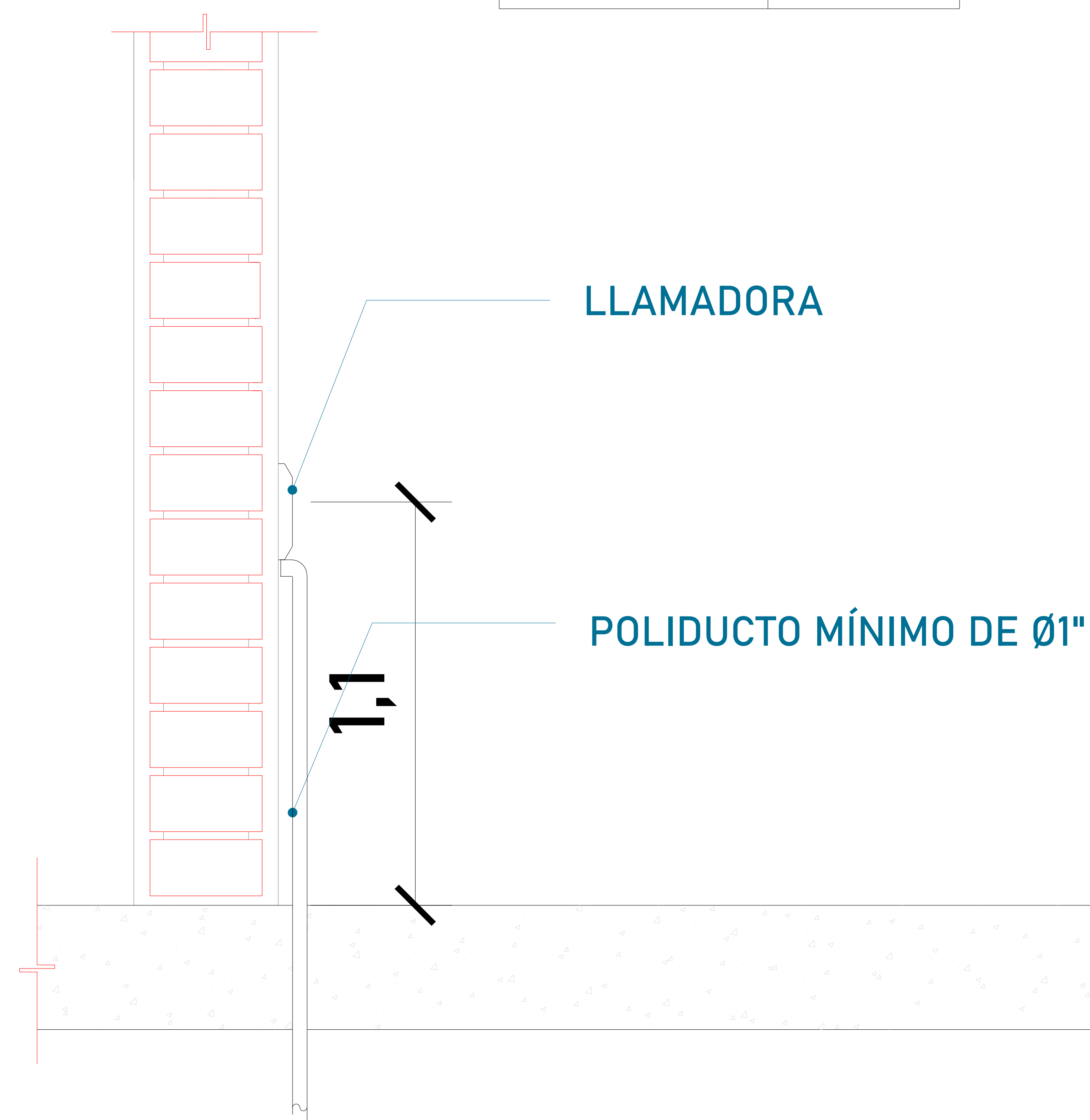

**BOTONERAS
CANALIZADAS POR TECNORAMPA**

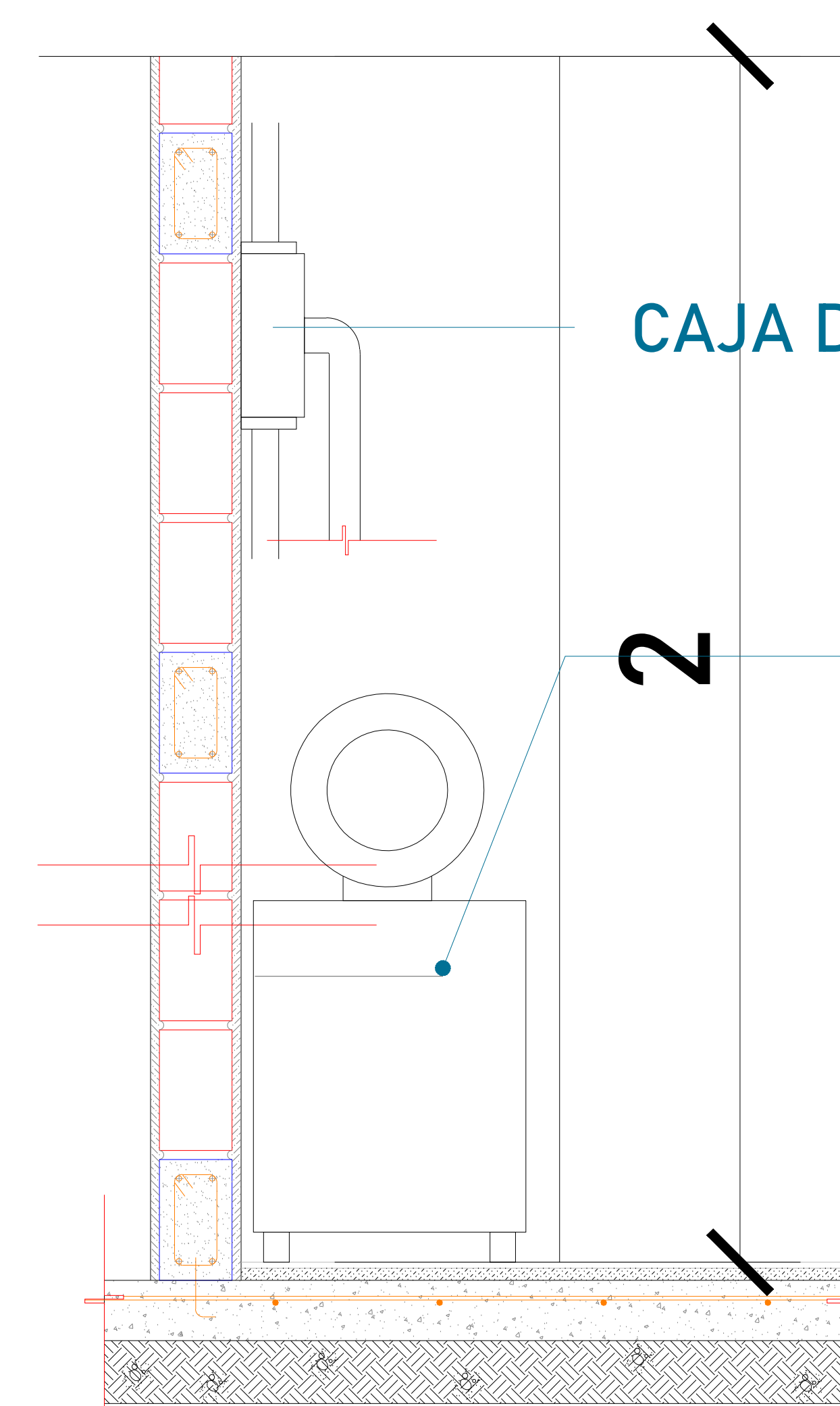

UNIDAD HIDRÁULICA
El motor del equipo Tecnorampa, debe estar protegido del polvo y agua o cualquier sustancia que pudiera contaminar el aceite por eso se solicita un nicho de 1.15mx0.65mx2.00m para su resguardo.

El cliente suministra, instala y energiza centro de carga con alimentación trifásica a 220V.
Neutro y tierra física e interruptor termomagnético de 20 Amp exclusivo para el elevador.

Por seguridad no deberá ser manipulado por personal no autorizado

*Al hacer caso omiso de las indicaciones ya dictadas y tenga alguna falla el equipo, Tecnorampa no se hará responsable de estas, además de que el año de garantía no tendría cobertura para estos daños.

TABLA DE MODIFICACIONES:		
NO.	FECHA	FECHA

EMPRESA: **TecnoRampa**
ENERGÍA EN TRANSMISIÓN Y ELEVADORES

RAZÓN SOCIAL: **CONSTRUCTORA BARMOR**

VOBO: _____ VENDEDOR: _____
 FECHA: _____ ELEVADOR: _____

PLANO: **ALIMENTACIÓN Y BOTONERAS** CLAVE: **A-4**

