

TecnoRampa
SINERGIAS EN TECNOLOGÍA Y SERVICIOS

DIRECCION:
AUTOPISTA
MEXICO-QUERETARO
KM 175+494 COLONIA
EL SAUZ BAJO

TEL: 01 427 272 40 41

DESCRIPCION DEL EQUIPO:

ELEVADOR TIJERA - SIN FOSO

CARGA 500 KG

RECORRIDO: 0.60 M

ESTACIONES: 2

UNIDAD HIDRÁULICA: 2HP

VENDEDOR: ARQ. EVELIN ALVARADO

RAZÓN SOCIAL: GODDIA DESIGN S.A. DE C.V.

NO. DE CLIENTE: 29306 - 22035

FECHA:06/07/2022

FIRMA DE CONFORMIDAD DEL CLIENTE:

CONDICIONES DE ENVIO DEL EQUIPO

PLATAFORMA: ARMADA

MECANISMO:

DIMENSIONES DE VANO:

COLOR DEL EQUIPO

EQUIPO: SILVER METALLIC

ACABADOS: CRISTAL CLARO

TIPO DE ALIMENTACION

MONOFASICA 110 VAC

TUBERÍA: DELGADA

COMPLEMENTOS

- PESO TEÓRICO DEL EQUIPO: 410.0 KG
- ENVIAR PATÍN PARA DESCARGA
- NO INCLUYE PUERTAS INTERIORES NI EXTERIORES

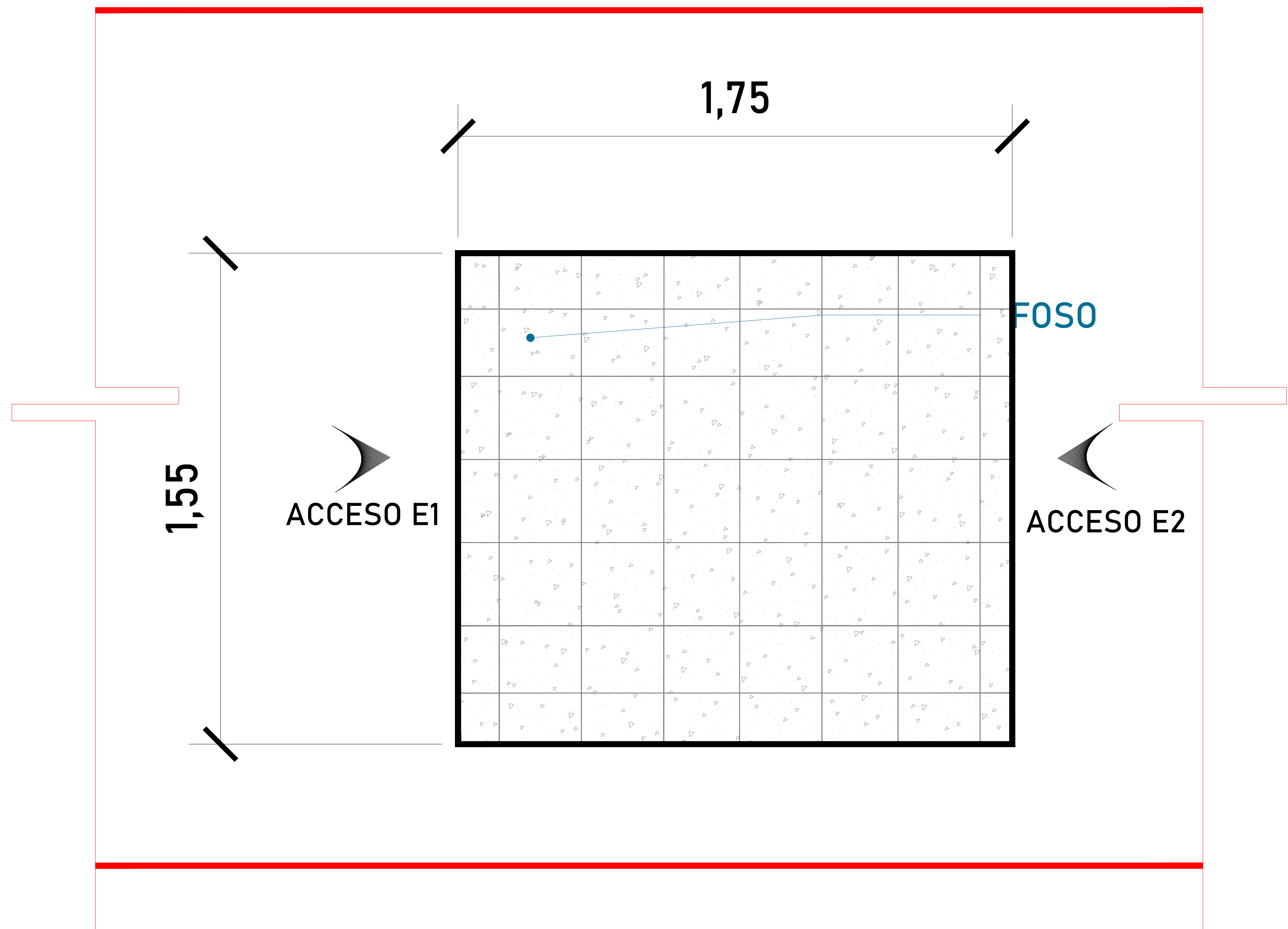

(VISTA EN PLANTA)

Las dimensiones del área para el elevador en este caso de 1.55m x 1.75m deberá de ser el mismo en todas las estaciones que tenga el sitio.

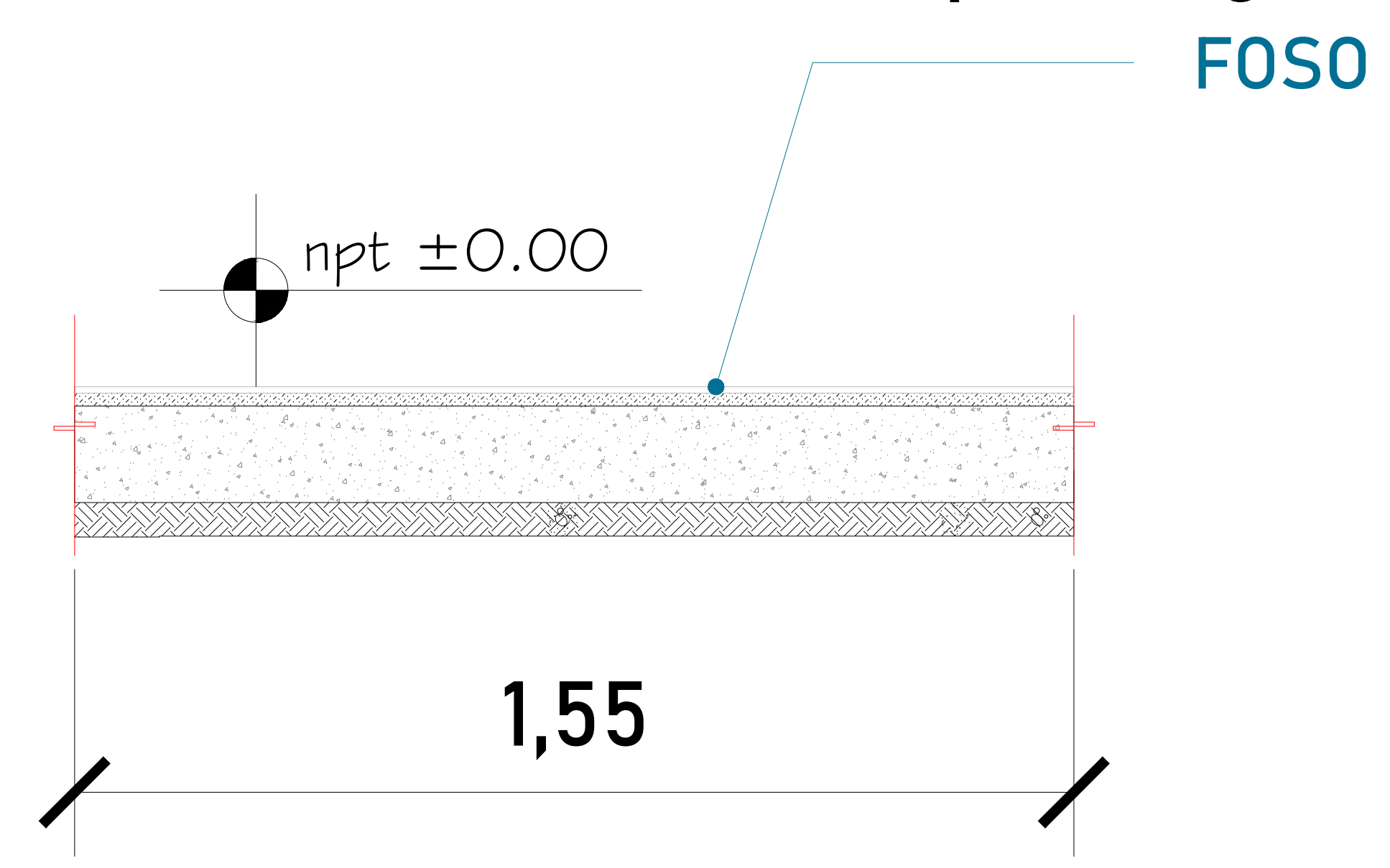

FOSO (VISTA FRONTAL)

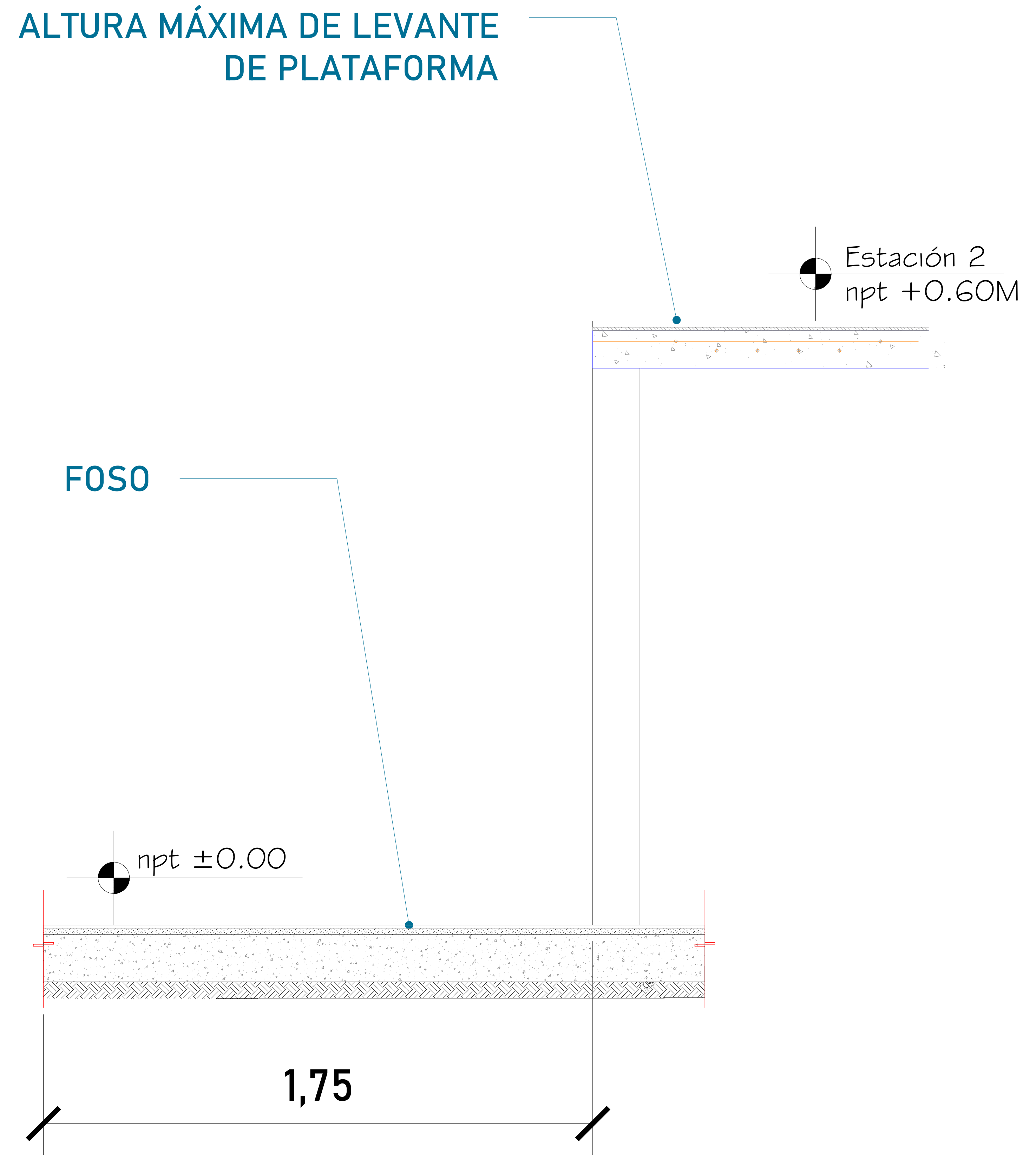

FOSO (VISTA LATERAL)

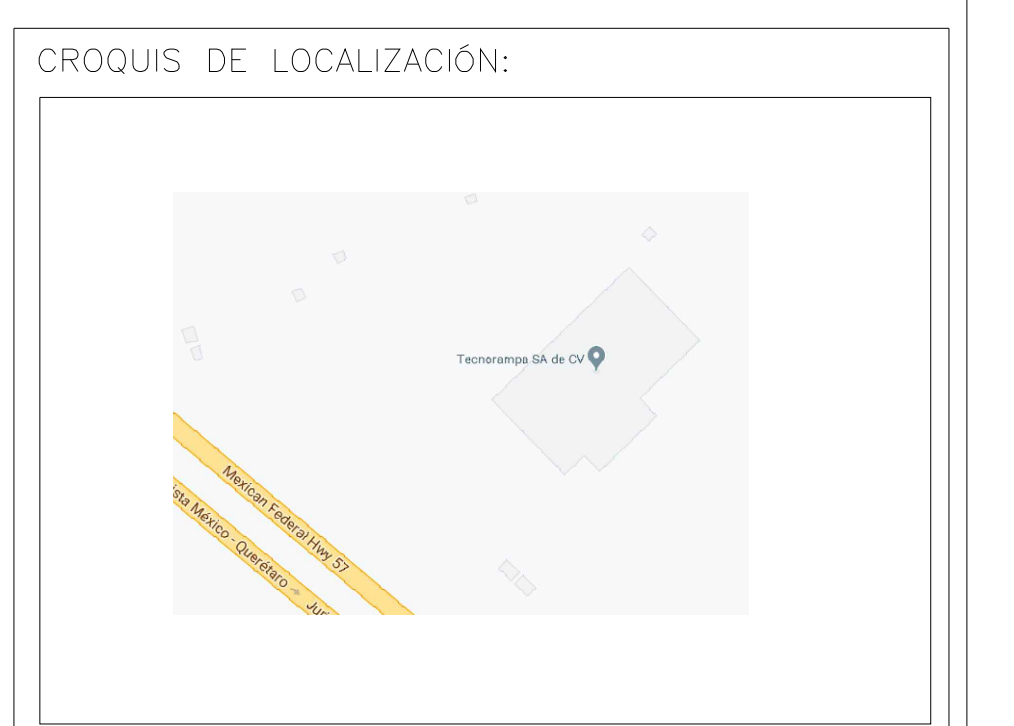

UBICACION
Carretera Federal México-Querétaro



NOTAS GENERALES

TABLA DE MODIFICACIONES:

NO.	FECHA	LIBERACION	GUÍA MECÁNICA	FECHA
0				06/07/2023

EMPRESA: **TecnoRampa**
SOLUCIONES EN TECNIFICACIÓN Y SERVICIOS

RAZÓN SOCIAL:
GODDIA DESIGN S.A. DE C.V.

VOBO: VENDEDOR:
ARQ. EVELIN ALVARADO

FECHA: 06/07/2023 EL ELEVADOR:
TIERRA

PLANO: HUECO PARA EL ELEVADOR CLAVE:
A-2

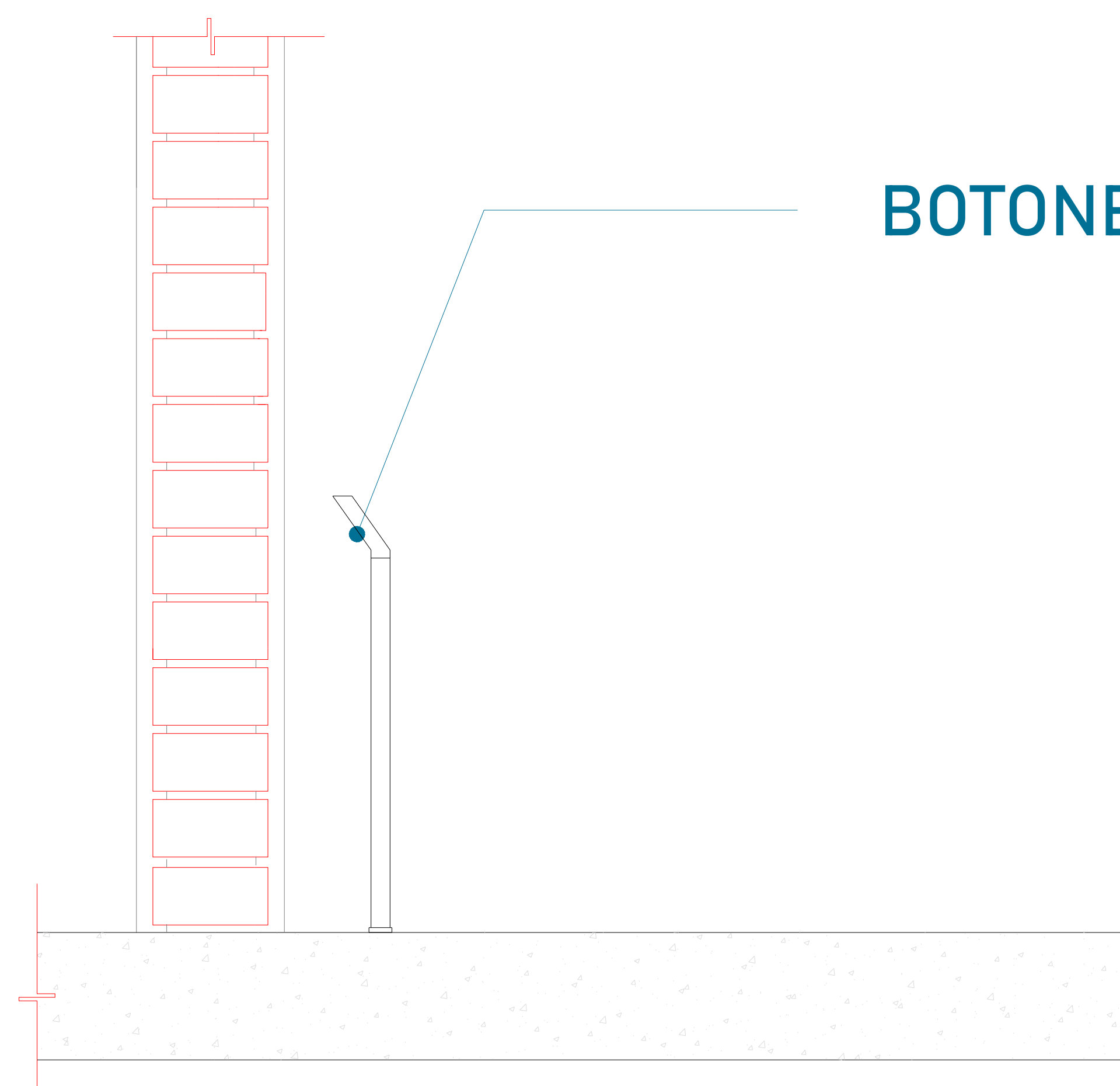

BOTONERA EN PEDESTAL

LAS BOTONERAS SERÁN EN PEDESTAL

El cliente suministra, instala y guía tubería de 3/4" para botoneras en escalera, remata a caja registro de 4" x 4", ubicada en área donde se ubique la unidad hidráulica y control eléctrico.

DESCRIPCIÓN DE UNIDAD HIDRAULICA 2HP	
ALIMENTACION	110 VCA
NUMERO DE FASES	1
AMPERS DE CONSUMO	18.5
WATSS DE CONSUMO	1.5 KW
TIPO DE ACEITE	ISO 68

TABLA DE CALIBRES	
CALIBRE	DISTANCIA
8 AWG	0-10M
6 AWG	11-15 M
- (CONTEMPLAR CALCULO)	16- EN ADELANTE

COMO REFERENCIA:
RANGO DE VARIACIÓN DE VOLTAJE
MOTOR 3 HP: 220 VAC +- 5%

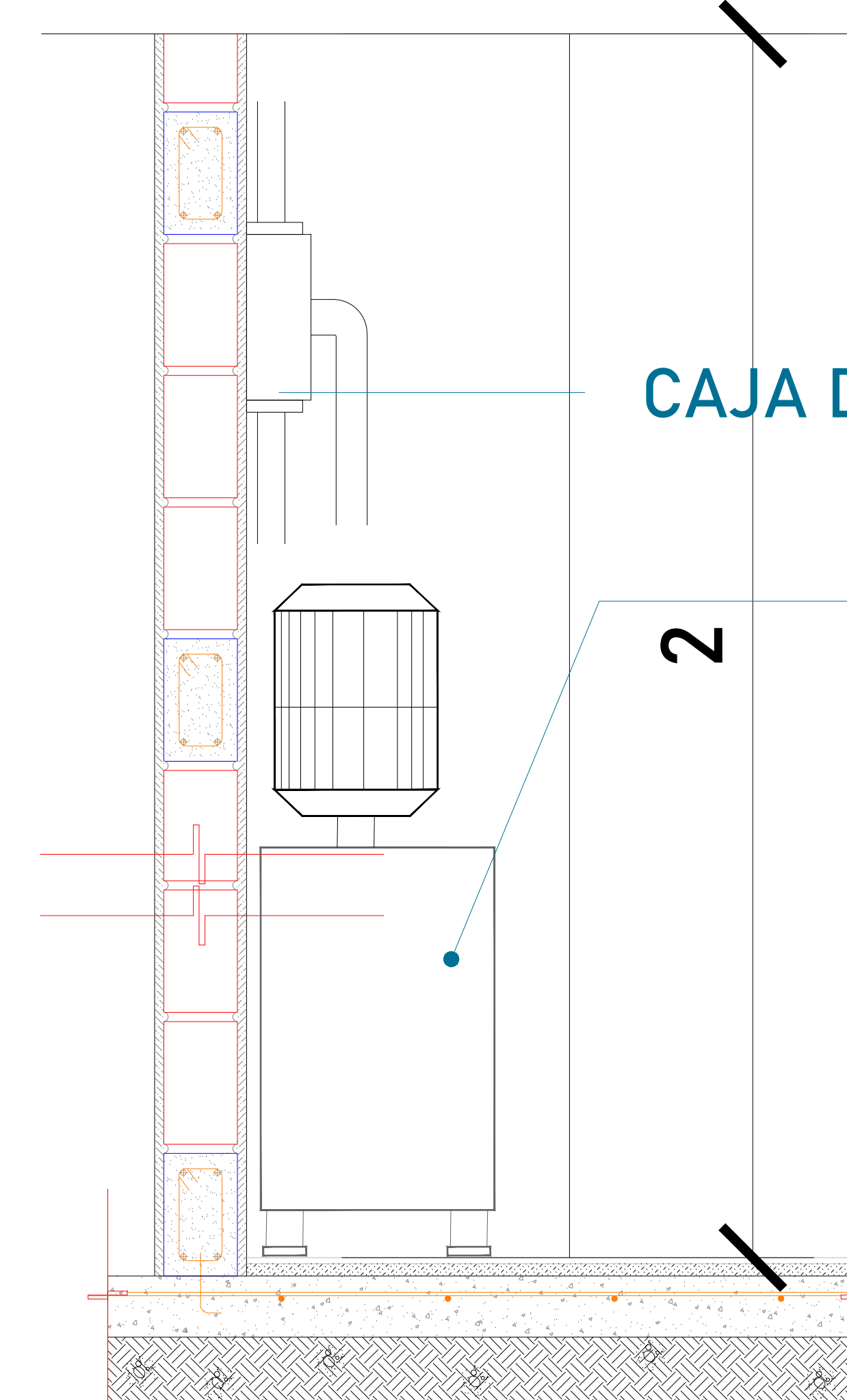

CAJA DE CONTROL

UNIDAD HIDRÁULICA

El motor del equipo Tecnorampa, debe estar protegido del polvo y agua o cualquier sustancia que pudiera contaminar el aceite por eso se solicita un nicho de 0.85mx0.65mx2.00m para su resguardo.

El cliente suministra, instala y energiza centro de carga con alimentación monofásica a 110V, con neutro y tierra física, e interruptor termomagnético de 1 x 30 Amp exclusivo para el elevador. El centro de carga deberá colocarse en el área donde se ubique la unidad hidráulica y control eléctrico proporcionado por TECNORAMPA a no mayor de 5.00m del área del equipo.

Por seguridad no deberá ser manipulado por personal no autorizado

*Al hacer caso omiso de las indicaciones ya dictadas y tenga alguna falla el equipo, Tecnorampa no se hará responsable de estas, además de que el año de garantía no tendría cobertura para estos daños.

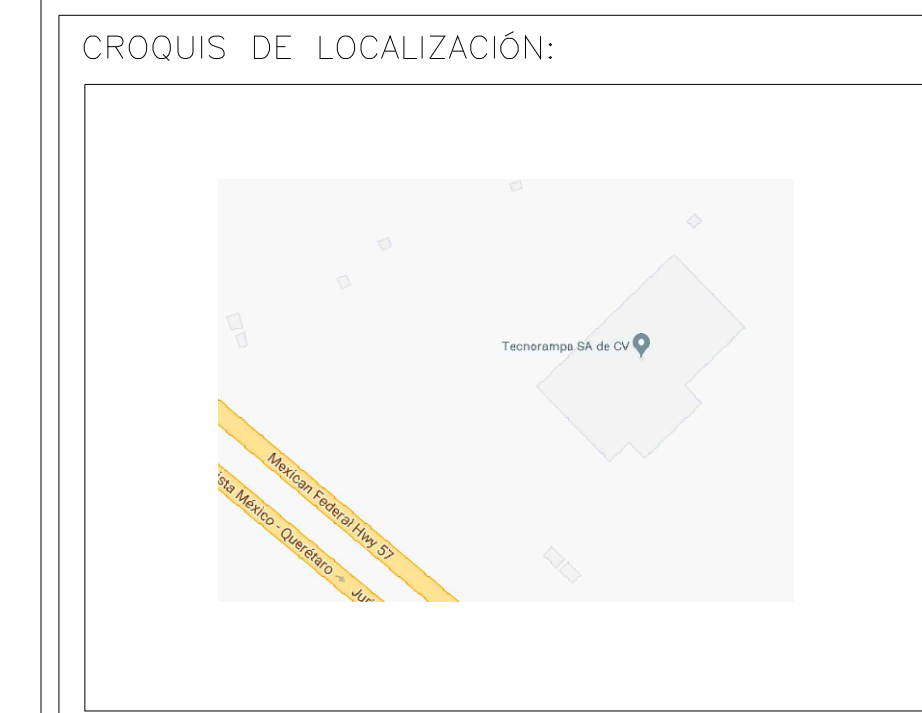

UBICACION
Carretera Federal México-Querétaro



NOTAS GENERALES

TABLA DE MODIFICACIONES:		
NO.	DESCRIPCIÓN	FECHA
0	LIBERACIÓN GUIA MECÁNICA	06/07/2023

EMPRESA: **TecnoRampa**
SOLUCIONES EN TUBERÍA Y ACCESORIOS

RAZÓN SOCIAL: GODDIA DESIGN S.A. DE C.V.

VOBO: VENDEDOR: ARO. EVELIN ALVARADO

FECHA: 06/07/2023 EL ELEVADOR: TIERRA

PLANO: ALIMENTACIÓN Y BOTONERAS CLAVE: A-4

