

TecnRampa
INDUSTRIAS Y SERVICIOS S. DE CV

DIRECCION: AUTOPISTA
 MEXICO-QUERETARO KM
 175+494 COLONIA EL SAUZ
 BAJO

TEL: 01 427 272 40 41

DESCRIPCION DEL EQUIPO:

ELEVADOR AUTOS - PLATAFORMA

CARGA: 3,500 KG.

RECORRIDO: 6.10 M

ESTACIONES: 3

UH: 10 HP

VENDEDOR: ARQ. EVELIN ALVARADO

RAZON SOCIAL: JEANETTE AMIGA FARCA

NO. DE CLIENTE: 27993 - 22664

FECHA: 25/07/2023

FIRMA DE CONFORMIDAD DEL CLIENTE:

TIPO DE ALIMENTACION

TRIFÁSICA 220 VAC

TUBERIA - DELGADA

BOTONERA: CANALIZADAS POR TECNORAMPA

CONDICIONES DE ENVIO DEL EQUIPO

CABINA: ARMADA

COLUMNAS: COMPLETAS

DIMENSIONES DE VANO:

COMPLEMENTOS

- LA OPERACIÓN EL EQUIPO ES MANUAL
- INCLUYE RECEPTOR Y 2 CONTROLES PARA 3 HYDRAULIC DOOR
- INCLUYE 3 COMPONENTES: TORRETA, LLAMADORA Y SENSOR DE CADA UNO
- NOMENCLATURA EN BOTONERAS DE PLATAFORMA: S1, S1 Y S2
- ALTURA DE BARANDAL: 1.00 M
- ALTURA DE TORRETA: 1.70 M

COLOR DEL EQUIPO

PLATAFORMA: GRIS PLOMO

COLUMNAS: NEGRO

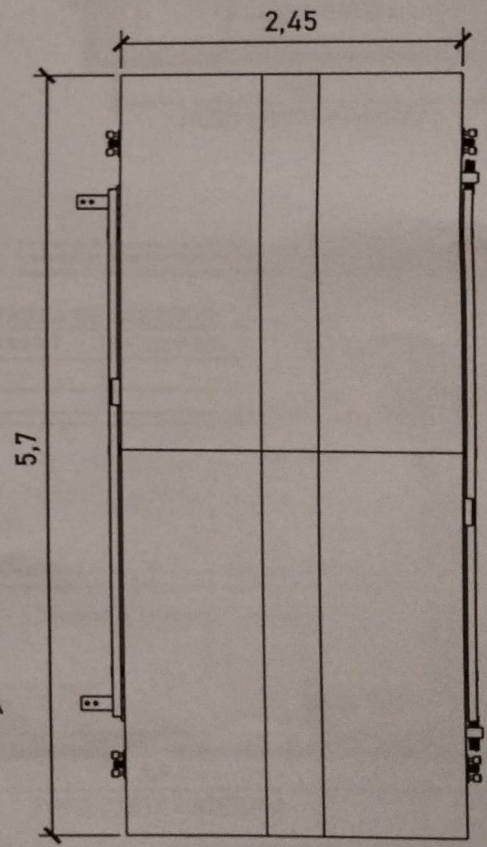
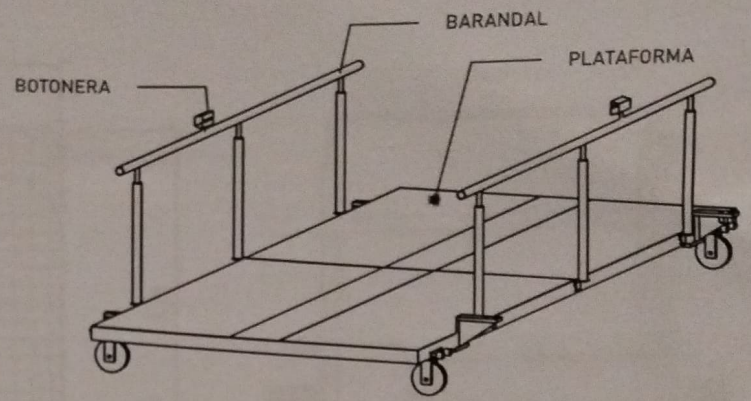
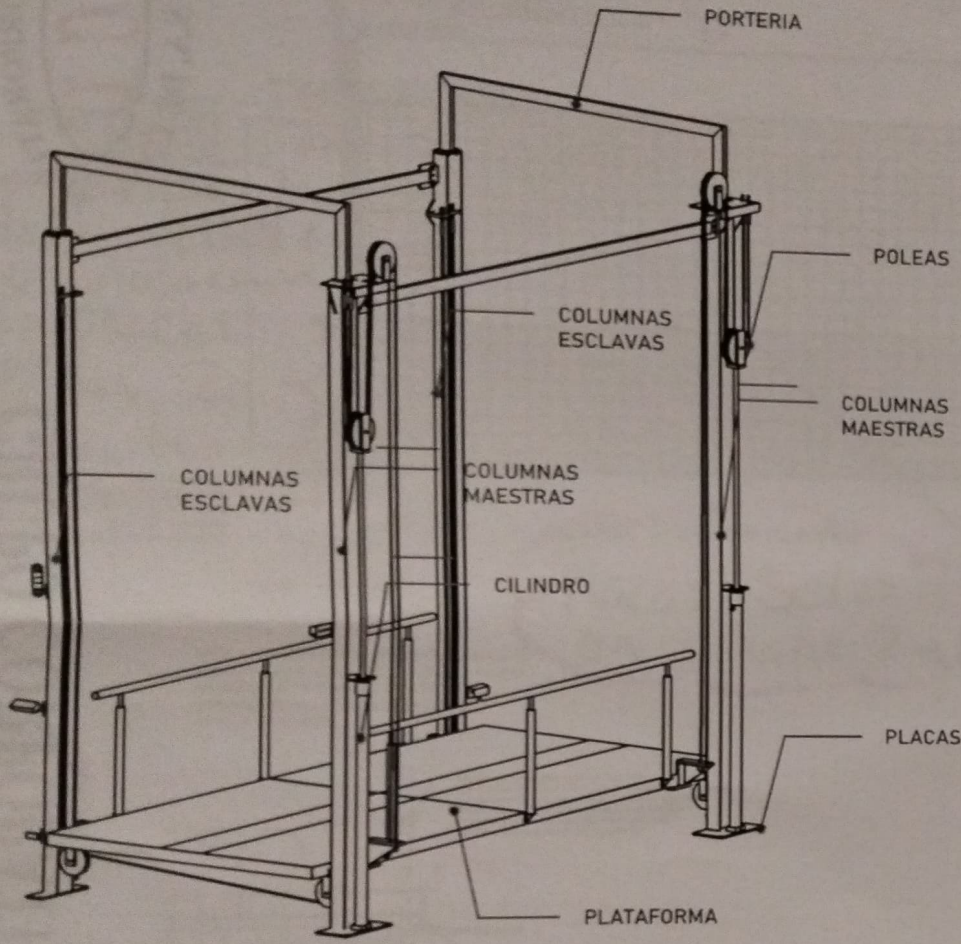

DIMENSIÓN DE PLATAFORMA

Largo	5.70m
Ancho	2.45m

CEDAS DE LOCALIDAD

UBICACION
Carretera Federal México-Querétaro

orientación

NOTAS GENERALES

[Handwritten signature]

[Handwritten signature]

TITULO DE MODIFICACIONES

NO.	DESCRIPCION	FECHA

IMPRESA TecnoRampa

CADENA SOCIAL 1

FORMA **TELEFONO**

PLAZA **FECHA** **CLASIFICACION**

DESCRIPCION DE PARTES **A-1**

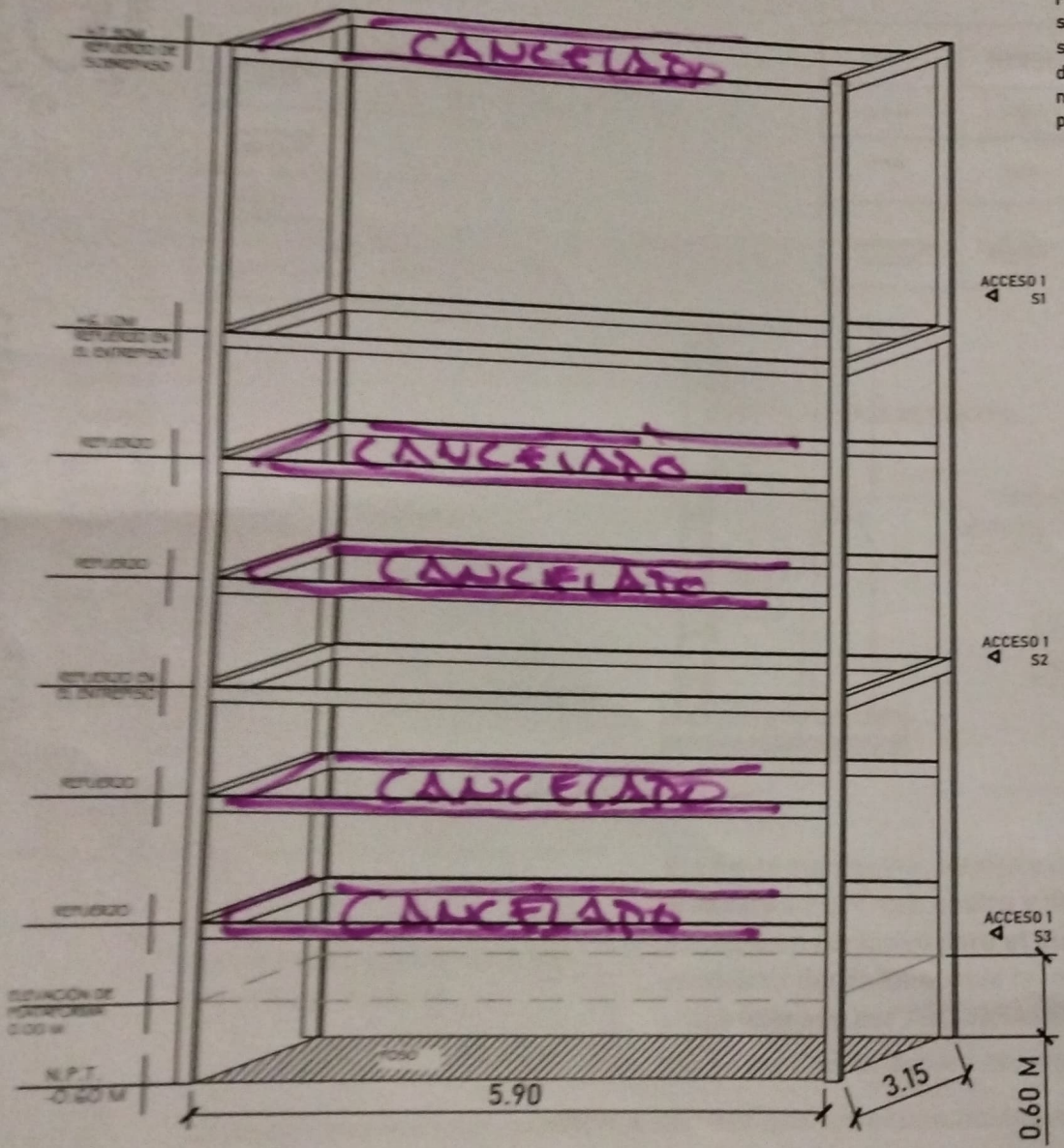

Para la estabilidad del equipo Tecnorampa, deberá ser anclado a un cierto número de refuerzos estos serán de acuerdo al recorrido del equipo y a los distintos niveles que se tengan. En la última estación nuestras columnas tienen un sobrepaso de 1.80m por lo tanto se solicita un refuerzo a esa altura.

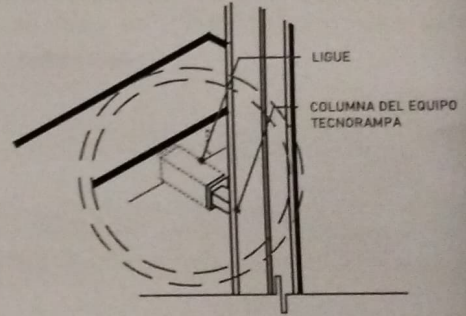

Las columnas del equipo Tecnorampa se ligan a distintas alturas por eso se solicitan los refuerzos, estos son puestos por el cliente.

ALTURA DE COLUMNAS	
Foso	0.60m
Recorrido	6.10m
Sobrepaso	1.80m
Suma	8.50m

SECCION Carretera Federal México-Querétaro

ESTADOS GENERALES

SEALA DE INSPECCIONES

EMPRESA Tecnorampa

ALTA MEX 1

PLANO

RECORRIDO DEL EQUIPO

A-3

DESCRIPCIÓN DE UNIDAD HIDRAULICA 10HP	
ALIMENTACION	220 VCA
NUMERO DE FASES	3
AMPERS DE CONSUMO	27
WATSS DE CONSUMO	7.4 KW
TIPO DE ACEITE	ISO 68

TABLA DE CALIBRES	
CALIBRE	DISTANCIA
8 AWG	0-10M
6 AWG	11-15 M
(CONTEMPLAR CALCULO)	16- EN ADELANTE

NOMENCLATURA DE BOTONERAS: S1, S2 Y S3

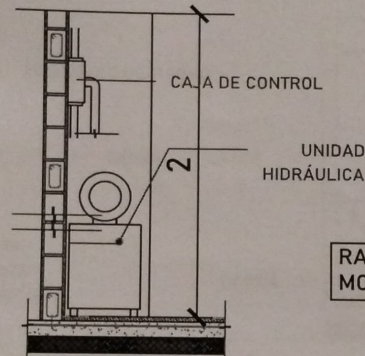
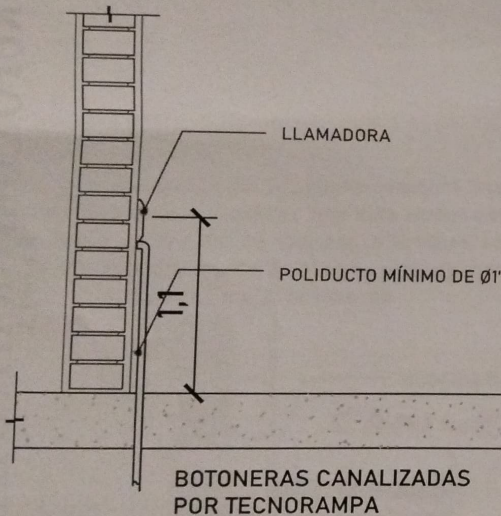

El motor del equipo Tecnorampa, debe estar protegido del polvo y agua o cualquier sustancia que pudiera contaminar el aceite por eso se solicita un nicho de 1.15mx0.65mx2.00m para su resguardo.

RANGO DE VARIACIÓN DE VOLTAJE MOTORES 10 HP VOLTAJE: 230 VAC +-8%

El cliente suministra, instala y energiza centro de carga con alimentación Trifásica a 220V, con neutro y tierra física, e interruptor termomagnético de 3 x 50 Amp exclusivo para el elevador. El centro de carga deberá colocarse en el área donde se ubique la unidad hidráulica y control eléctrico proporcionado por TECNORAMPA a no mayor de 5.00m del área del equipo. Por seguridad no deberá ser manipulado por personal no autorizado

*Al hacer caso omiso de las indicaciones ya dictadas y tenga alguna falla el equipo, Tecnorampa no se hará responsable de estas, además de que el año de garantía no tendría cobertura para estos daños.

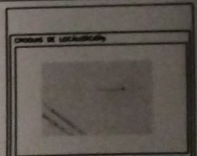

Carretera Federal México-Querétaro

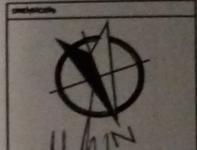

SECRETARÍA DE ECONOMÍA

Handwritten signatures and stamps

TABLA DE VERIFICACIONES			
NO.	DESCRIPCIÓN	FECHA	ESTADO

EMPRESA **Tecnorampa**

PROYECTO:

FECHA:

ALIMENTACION Y BOTONERAS

ESTADO: **A-4**

