

**DESCRIPCIÓN**

- Y1-** ANCHO DEL FOSO SERÁ DE 1.33M
- Y2-** FONDO DEL FOSO SERÁ DE 1.63M
- Y3-** OBRA CIVIL PARA EL ANCLAJE DEL EQUIPO
- Y4-** MALLA ELECTROSOLDADA DE 6.6.10.10 DESPUÉS DE LOS 10CM
- Y5-** FIRME DE CONCRETO CON UNA RESISTENCIA DE  $f'c=250\text{KG}/\text{CM}^2$
- Y6-** MECANISMO DEL ELEVADOR
- Y7-** AREA DEL ELEVADOR

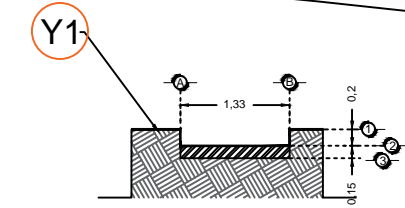

**FOSO VISTA FRONTAL**

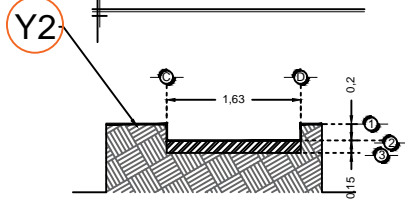

**FOSO VISTA LATERAL**

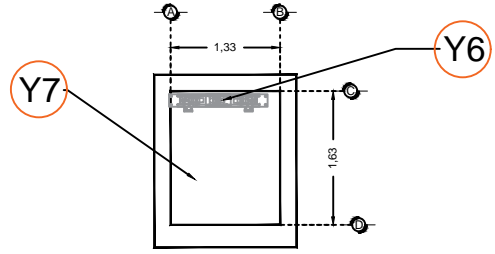

**FOSO VISTA PLANTA**

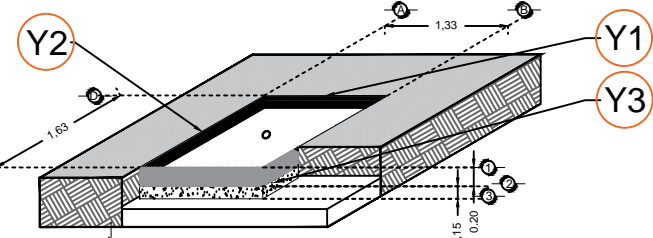

**FOSO VISTA ISOMETRICO**

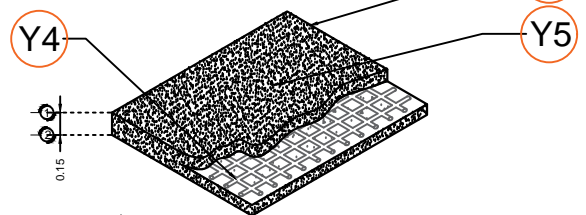

**ARMADO DE FIRME**

**Nota:**  
- Para anclajes a concreto se utilizaran taquetes expansivos como elemento de unión.  
- Para anclajes a acero se utilizara soldadura para unir la placa de anclaje al elemento estructural del edificio.

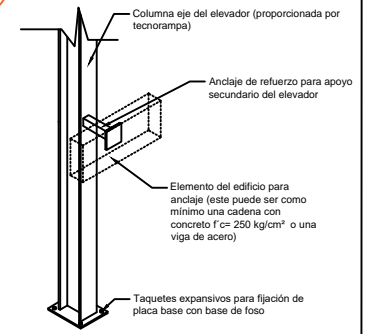

**ANCLAJES DEL EQUIPO**

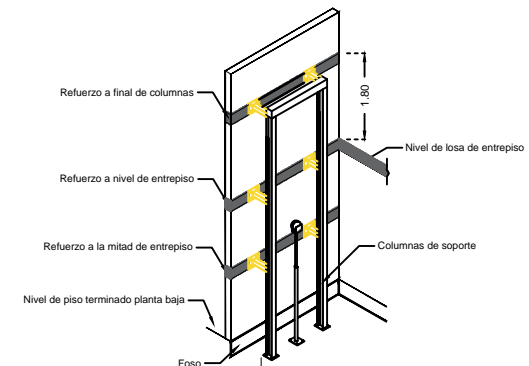

**REQUERIMIENTOS DE REFUERZO**

Nota: en las alturas indicadas de refuerzo se deberá de colocar una cadena de concreto  $f'c=250\text{ kg}/\text{cm}^2$  como mínimo, el armado dependerá del calculo del cliente.

Nota2: El número de refuerzos dependerán de cuantas estaciones se tiene en sitio.

RAZON SOCIAL: LUBRITALIA DE MEXICO S.A. DE C.V.

ELEVADOR : **DISCAPACITADOS**

LEVANTAMIENTO:  
Arq. Mariana Olvera U.

FIRMA:

N. DE CLIENTE: **12637**

NOMBRE:  
**Alejandra Seto M.**

TIPO: **CREW EVOLUTION**

CARGA:  
**500 KG** UH: **2 HP**

UBICACIÓN: **Montserrat esq. Jerónimo Sillar, Col. Jerónimo Sillar, San Pedro Garza García Nuevo León**

ELEVACION: **3.85 MTS**

No. DE NIVELES: **2**

TUBERÍA: **DELGADA**

**OBRA CIVIL**

**MTY-001-L**