

BLVD. HIDALGO #177 A COL. CENTRO
C.P. 76800 SAN JUAN DEL RIO, QRO.

LADA SIN COSTO:
01 800 6330 332, 01 800 8380 850
atencionclientes@tecnorampa.com.mx

NOMBRE DEL CLIENTE: Abraham Alvarez FECHA: 27-01-16
 RAZÓN SOCIAL: Claudio Azuara
 DIRECCIÓN DE INSTALACIÓN: Club de golf. Xalapa Ver.
 REFERENCIA DE DIRECCIÓN: _____
 TELÉFONO: _____ CORREO: _____

DESCRIPCIÓN DEL LUGAR / ACCESOS DE INSTALACIÓN: _____

ACCESO DE EQUIPO DESARMADO ARMADO
 COLUMNAS LARGAS CORTAS
 No. PARTES EQUIPO DE SEGURIDAD ESPECIAL
 ZAPATOS CHALECO LENTES CASCO

CONDICIONES PARA INGRESAR: _____ HORARIO: 8am - 6 pm

DOCUMENTOS: Imgs - IFE OTROS _____

AVANCE ACTUAL DE LA OBRA: 0 %

DESCRIPCIÓN DEL EQUIPO: _____

| | | |
|--|---|-------------------------------|
| CLASIFICACIÓN | TIPO DE CABINA | ELEVACIÓN <u>287</u> |
| CARGA <input type="checkbox"/> CAMILLAS <input type="checkbox"/> | MEDIA 1.10 M <input type="checkbox"/> | ESTACIONES <u>2</u> |
| DISCAPACITADOS <input checked="" type="checkbox"/> TIJERA <input type="checkbox"/> | SEMICOMPLETA (SIN TECHO 2.10 M) <input type="checkbox"/> | CAPACIDAD DE CARGA <u>500</u> |
| AUTOS <input type="checkbox"/> UNDER RAMP <input type="checkbox"/> | COMPLETA 2.10 M <u>CREW</u> <input checked="" type="checkbox"/> | UNIDAD HIDRÁULICA <u>2+12</u> |

DIMENSIÓN DE FOSO:

LARGO 175
 ANCHO 150
 PROFUNDIDAD 0.20

ELEVADORES DE TIJERA, 45 CM
 ELEVADORES DE 2 COLUMNAS, 20 CM
 ELEVADORES DE 4 COLUMNAS, 45 CM
 DIMENSIÓN DE CABINA INTERIOR LARGO 125 ANCHO 125

NOTA: FIRME DE CONCRETO DE 15 CM DE ESPESOR CON RESISTENCIA DE 250 KG/CM2. ARMADO CON MALLA ELECTROSOLDADA

COMPONENTES EXTRA _____

TRABAJOS PENDIENTES POR REALIZAR:

| | | | |
|---------------------------|-------------------------------------|--------------------------|---|
| CLIENTE: | SI | NO | TECNORAMPA |
| FOSO | <input checked="" type="checkbox"/> | <input type="checkbox"/> | GUÍA MECÁNICA <input checked="" type="checkbox"/> |
| INSTALACIÓN ELÉCTRICA | <input checked="" type="checkbox"/> | <input type="checkbox"/> | SOLICITUDES ADICIONALES _____ |
| CANALIZACIÓN DE BOTONERAS | <input checked="" type="checkbox"/> | <input type="checkbox"/> | |

ALIMENTACIÓN ELÉCTRICA

INSTALACIÓN ELÉCTRICA MONOFÁSICA A 110 VAC CON NEUTRO Y TIERRA FÍSICA
 INSTALACIÓN ELÉCTRICA BIFÁSICA A 220 VAC CON NEUTRO Y TIERRA FÍSICA
 INSTALACIÓN ELÉCTRICA TRIFÁSICA A 220 VAC CON NEUTRO Y TIERRA FÍSICA

| | |
|--|---|
| TUBERÍA | PARED |
| SI <input checked="" type="checkbox"/> TUBERÍA <input checked="" type="checkbox"/> | DELGADA <input checked="" type="checkbox"/> |
| NO <input type="checkbox"/> CANALETA <input type="checkbox"/> | GRUESA <input type="checkbox"/> |

ESTADO DE LA INSTALACIÓN ELÉCTRICA

INSTALADA NO INSTALADA OTRO _____

ACCESORIOS EXTRAS COSTO

ACEPTO COSTO ADICIONAL de firm puerta

RESPONSABLE DE LA OBRA ELÉCTRICA _____

NOMBRE Y FIRMA _____ FECHA DE TÉRMINO _____ FIRMA _____

ACABADO DEL ELEVADOR

| | |
|---|---|
| COLORES | CRISTAL |
| BLANCO <input type="checkbox"/> SILVER METALLIC <input checked="" type="checkbox"/> | METAL DESPLEGADO <input type="checkbox"/> CLARO <input checked="" type="checkbox"/> |
| AZUL / GRIS <input type="checkbox"/> PANTONE <input type="checkbox"/> CÓDIGO _____ | LÁMINA PINTRO <input type="checkbox"/> TINTEX <input type="checkbox"/> |
| AZUL / BLANCO <input type="checkbox"/> ALUCOBOND COLOR <input type="checkbox"/> | OTRO _____ ESMERILADO <input type="checkbox"/> |

SOLICITUD ADICIONAL: _____

ACEPTO Y CONOZCO LAS CARACTERÍSTICAS Y ACABADOS DEL EQUIPO A INSTALAR

Arg. Salvador Blas
TECNORAMPA

[Firma]
NOMBRE Y FIRMA DEL RESPONSABLE

NOTA:

SE PODRÁN INSTALAR CONTROLES INTERNOS EN LOS EQUIPOS COMO OPCION AL CLIENTE Y DE ACUERDO A LA APLICACIÓN DEL EQUIPO PREVIAMENTE SOLICITADOS EN CASO DE REQUERIRLOS SERÁ BAJO RESPONSABILIDAD DEL CLIENTE, QUEDANDO EL PROVEEDOR LIBRE DE ALGÚN RECLAMO FUTURO.

NOTA:

REVISÉ Y APRUEBO CADA UNO DE LOS PUNTOS QUE TRATA ESTE DOCUMENTO REFERENTE AL EQUIPO A INSTALAR, POR LO TANTO ESTOY CONFORME CON LAS ESPECIFICACIONES QUE EL PROVEEDOR DETERMINA, QUEDANDO LIBRE DE ALGÚN RECLAMO O CONDICIÓN QUE LE PRESIONE A CUBRIR EL COSTO O RESTAURAR ALGUNA PARTE DEL EQUIPO QUE SE HAYA INSTALADO A PETICION DEL CLIENTE.

OBSERVACIONES GENERALES:

Reusar detalle de puerta
30 mts. para trabajos

DISTANCIA Y CORRIENTE PARA TRABAJOS DE INSTALACIÓN

110 V

220V

GENERADOR

FOSO

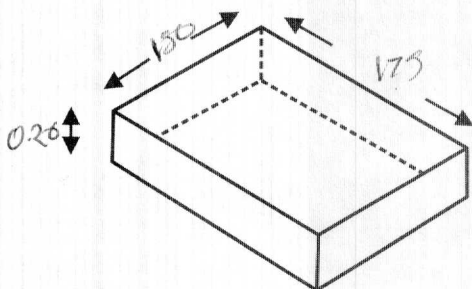

CABINA

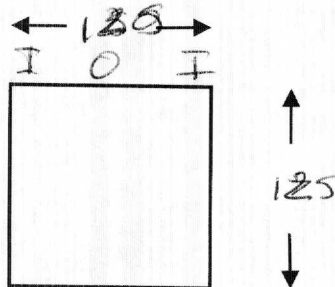

INFORMACIÓN DE UNIDAD HIDRÁULICA

BOTONERAS

PEDESTAL

SOBREPUESTAS

DISTANCIA APROXIMADA

ELEVADOR Y UNIDAD HIDRÁULICA

EMPOTRADAS

CANALIZADAS POR TECNORAMPA

3 mts

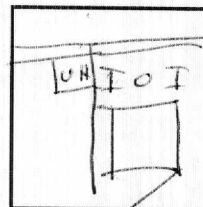

EN CASO DE NO ESTAR EL ENCARGADO LAS PERSONAS QUE PUEDAN RECIBIR Y TOMAR ALGUNA DESICIÓN DEL EQUIPO A INSTALAR SON:

NOTA:

PARA PODER EMPEZAR CON LA INSTALACIÓN, LA OBRA CIVIL Y ELÉCTRICA DEBEN ESTAR TERMINADOS, ASÍ COMO TENER LIBRE EL ACCESO AL ÁREA DE INSTALACIÓN. EN CASO DE NO CUMPLIR CON LO ANTERIOR SE LE ASIGNARÁ OTRA FECHA DE INSTALACIÓN DE ACUERDO A LAS FECHAS DISPONIBLES, SEGÚN LA PROGRAMACIÓN DE ESE MOMENTO. CONFIRMO ESTAR ENTERADO DEL PROCEDIMIENTO DE ORDEN DE PRODUCCIÓN.

NOMBRE: _____

FIRMA: _____

ACEPTO Y CONOZCO LAS CARACTERÍSTICAS Y ACABADOS DEL EQUIPO A INSTALAR

Salvador Silva S.

TECNORAMPA

NOMBRE Y FIRMA DEL CLIENTE