

CLIENTE: OBRAS MARISMA S.A. DE C.V.

FOLIO: 14135

SUCURSAL: 7766



**TecnoRampa**  
SINERGIAS EN TECNOLOGÍA Y SERVICIOS

PROYECTO:

SEMBRADO DE RAMPAS

CARACTERÍSTICAS:

**3 EQUIPOS TR EVOLUTION EMPATADOS:**

- 2.10M x 3.75M (Equipo 1, 2 y 3).
- Altura de Levante 1.85 m.
- Canalización superior.
- Unidad hidráulica de 2HP.
- Alimentación Monofásica de 110V (una fase, un neutro y una tierra física) e interruptor termomagnético de 1x30Amp libres de consumo por cada equipo, el remate en el equipo será a base de un contacto y clavija de medio giro de 3 nemas (Imagen anexa).
- Color de línea.
- Columna, negro texturizado.
- Plataforma, gris plomo.
- Distancia de resguardo según sembrado.

EJEMPLO DE CONTACTO Y CLAVIA DE 110V, EL CLIENTE SUMINISTRA Y DECIDE, MODELO Y MARCA.

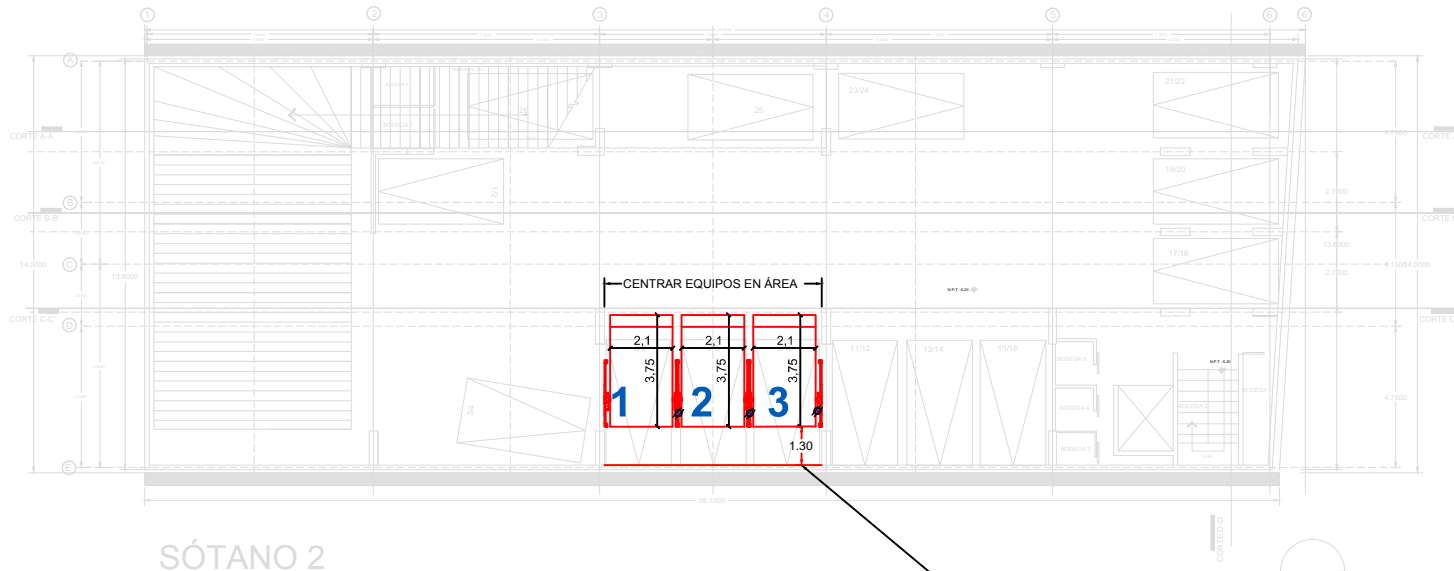

DISTANCIA DE RESGUARDO SEGUN SEMBRADO

INICIA A PARTIR DE MURO.

CM COLUMNA MASTER

CE COLUMNA ESCLAVA

FIRME PARA ANCLAJE DE EQUIPOS

Concreto f'c=250KG/CM2

Malla electrosoldada 6.6.10.10

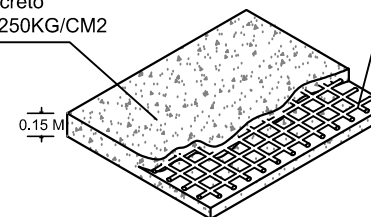

Firme: 15 cm de espesor concreto f'c=250 kg/cm2 armado con malla electrosoldada

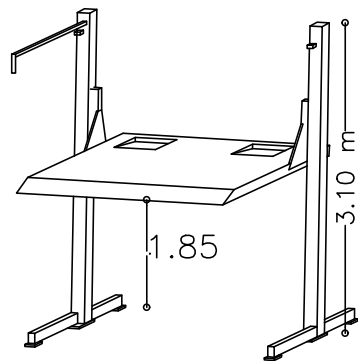

VISTA ISOMÉTRICO

VO.BO.

NOMBRE Y FIRMA  
EL VO.BO. POR PARTE DEL CLIENTE AVALA EL SEMBRADO DE EQUIPOS.

OBRAS MARISMA S.A. DE C.V.

PROYECTO:		EMPRESA:	
LIBRACION:		FECHA:	
Calle José Antonio García Calles 2233,		AGOSTO 2016	
Col. Trinitario, C. P. 96520, Delegación		MEX. PLATA	
Cuernavaca, CDMX		PROYECTO:	
PROYECTADO:		BOBILA:	
ARG. EVELIN AH.		MTS.	
ACOTACION:		A/1	