

DESCRIPCIÓN

COLOR DE LINEA

EQUIPO ARMADO

BOTONERAS CANALIZADAS POR TECNORAMPA Y SOBREPUESTAS

NOTA: REVISAR TRAZO EN SITIO

MEDIDAS DE PLATAFORMAS

EQUIPO NO. 1
PLATAFORMA SUPERIOR 2.45 X 4.90 MTS.
PLATAFORMA INFERIOR 2.05 X 4.90 MTS.

RECORRIDO TOTAL PARA EQUIPOS 1 = 2.70 M.

UNIDAD HIDRAULICA DENTRO DEL FOSO Y A 2 MTS

PARA EL FUNCIONAMIENTO DEL ELEVADOR ES NECESARIA UNA UNIDAD HIDRAULICA, LA CUAL NO ESTÁ CONTEMPLADA DENTRO DEL CLARO ESPACIO DESTINADO AL ELEVADOR, SE LE DA LA OPCIÓN AL CUENTE QUE DECIDA EL LUGAR DE LA UNIDAD SIEMPRE Y CUANDO NO REBASE LOS 5.00M DE DISTANCIA DEL CLARO O ESPACIO DESTINADO AL EQUIPO.

NOTA: CUALQUIER MODIFICACIÓN CON LAS DIMENSIONES TOMADAS EL DÍA DEL LEVANTAMIENTO PARA LA FABRICACIÓN DEL ELEVADOR FAVOR DE COMUNICARLO A TECNORAMPA A LA BREVEDAD POSIBLE.

EN CASO DE QUE EL ELEVADOR SE ENCUENTRE EN EXTERIOR, O POR MOTIVO DE SEGURIDAD ANTE POSIBLES ACUMULACIONES DE AGUA, COMO INUNDACIONES O FUGAS, SE RECOMIENDA LA INSTALACIÓN UNA SALIDA DE TUBERÍA DE DRENAJE (DOLADERA) PARA DESALJAR EL AGUA QUE SE PUDIERA ALMACENAR EN EL FOSO, DICHA TUBERÍA SE CONECTARA A LA RED DE DRENAJE O ÁREAS VERDES SEGÚN LA DECISIÓN DEL CUENTE.

NOTA: SIN FIJO TRASERO DEL LADO DE MECANISMO

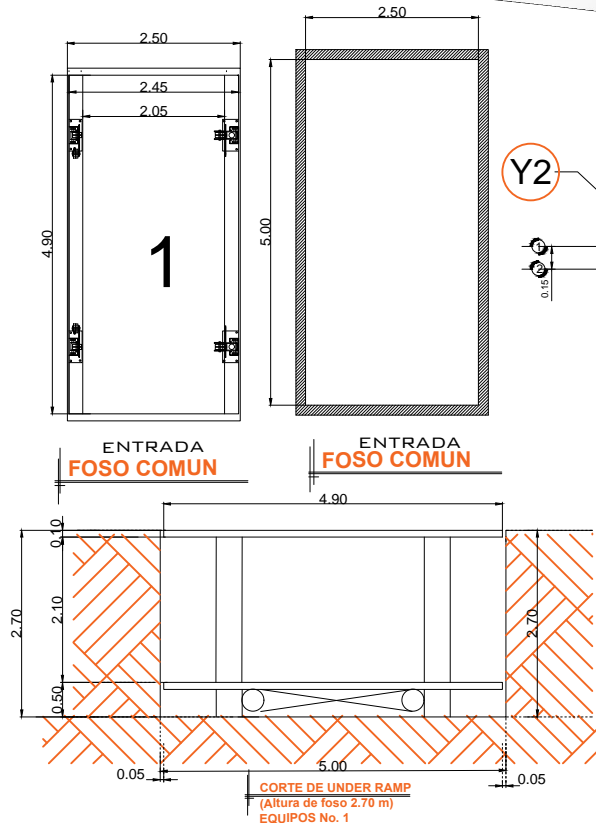

| DESCRIPCIÓN DE UNIDAD HIDRAULICA | |
|----------------------------------|---------|
| ALIMENTACION | 220 VCA |
| NUMERO DE FASES | 2 |
| AMPERS DE CONSUMO | 16.0000 |
| WATTS DE CONSUMO | 2.25 KW |
| TIPO DE ACEITE | ISO 68 |

ARMADO DE FIRME PARA UNIDAD HIDRAULICA

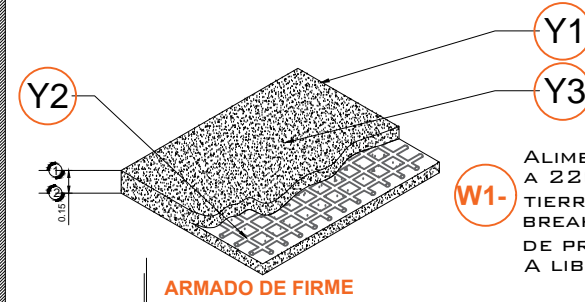

ARMADO DE FIRME

Y1- OBRA CIVIL PARA EL ANCLAJE DEL EQUIPO

Y2- MALLA ELECTROSOLDADA DE 6.6.10.10 DESPUÉS DE LOS 10CM

Y3- FIRME DE CONCRETO CON UNA RESISTENCIA DE F' C=250KG/CM²

W1- ALIMENTACIÓN BIFÁSICA A 220 V, CON NEUTRO Y TIERRA FÍSICA, CON BREAK TERMOMAGNETICO DE PROTECCIÓN 2 X 20 A LIBRES DE CONSUMO

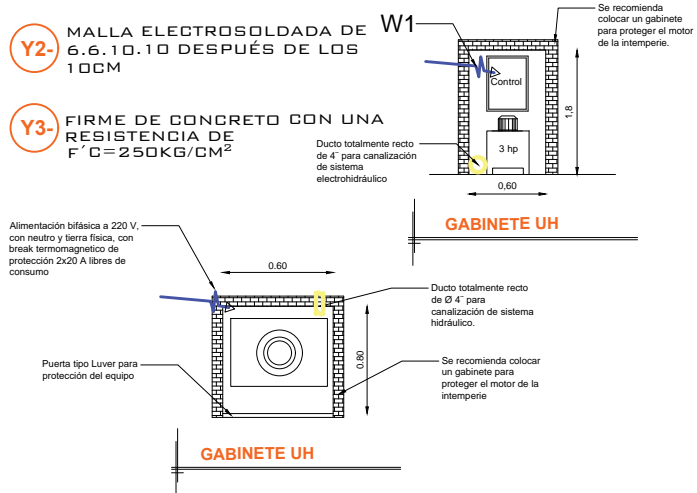

RAZON SOCIAL: **JACQUES AZAR**

N. DE CLIENTE: 18230-7637

UBICACIÓN: CALLE OHIO No. 40 COL. NAPOLES, BENITO JUAREZ, CDMX

ELEVADOR: **RAMPAS**

TIPO: **UNDER RAMP**

ELEVACION: ____

No. DE NIVELES: **2**

LEVANTAMIENTO: **ARQ, EVELIN ALVARADO**

CARGA: **2500 KG** UH: **3 HP**

TUBERÍA: **DELGADA**

FIRMA: _____

PLANOS

CDMX-001-L