

**DESCRIPCIÓN**

- X1-** ALTURA 2° ESTACIÓN
- X2-** PUERTA ACCESO LATERAL A1.- 1.20M ACCESO FRONTA 1.20M
- X3-** ALTURA DE COLUMNAS DEL EQUIPO
- X4-** ALTURA LIBRE REQUERIDA PARA LA INSTALACION DEL MECANISMO

**DESCRIPCIÓN DE EQUIPO**

- X11-** COLOR SILVER NEGRO
- X12-** CRISTAL CLARO
- X13-** CABINA ARMADA
- X14-** COLUMNAS CORTAS (2)

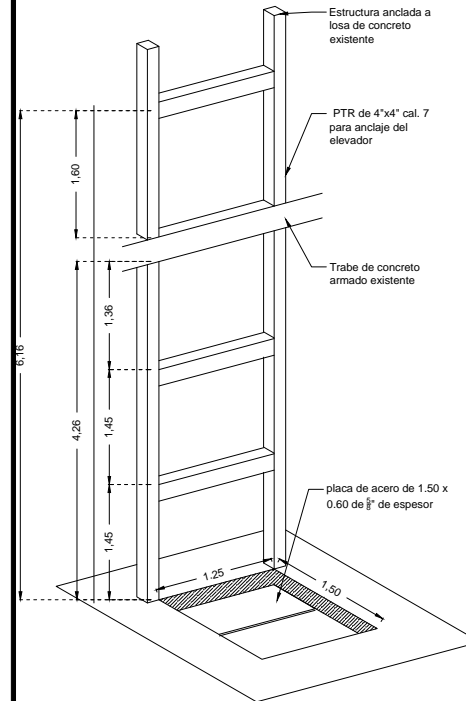

**REQUERIMIENTOS DE REFUERZO (ESTRUCTURA)**

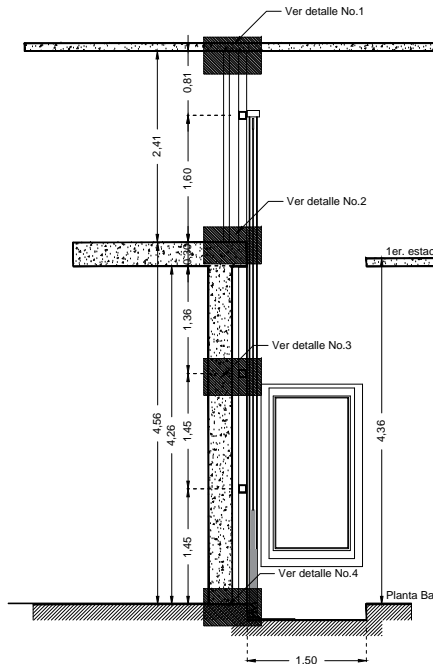

**Corte Esquemático (ESTRUCTURA)**

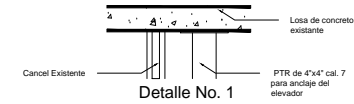

**Detalle No. 1**

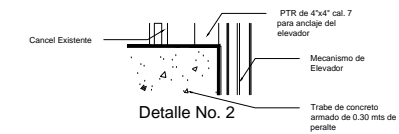

**Detalle No. 2**

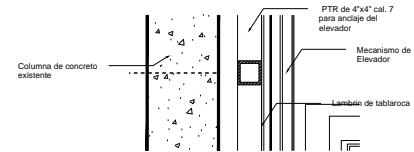

**Detalle No. 3**

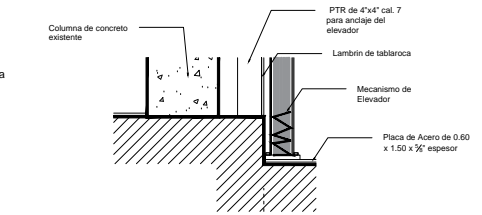

**Detalle No. 4**

RAZON SOCIAL: HUMBERTO GONZALEZ BETANCOURT

ELEVADOR : **DISCAPACITADOS**

LEVANTAMIENTO:  
**Lic. Francisco Villa**

FIRMA:

N. DE CLIENTE: 17279

NOMBRE:

TIPO: **CREW EVOLUTION**

CARGA: **500 KG** UH: **3 HP**

**CDMX-002-1-E**

UBICACIÓN: TORRE 2 PUNTA HORIZONTE PH PRIVADA DE LA CUMBRE COL. CUERPO DE FUERZAS ARMADAS DEL ESTADO DE MEXICO

ELEVACION: **4.36 MTS**

No. DE NIVELES: **2**

TUBERÍA: **DELGADA**

**EQUIPO**