

GOBIERNO DE LA
CIUDAD DE MÉXICO

SACMEX



MIXTO

DERECHOS POR EL
SUMINISTRO DE AGUA

CARGO DEL BIMESTRE

\$ 227.00

FECHA LÍMITE DE PAGO

19-MAY-2021

BIMESTRE / AÑO DE FACTURACIÓN

2/2021

NÚMERO DE CUENTA

20-45-265-616-01-000-7

MEJIA OTERO SALVADOR
NOGAL 70
SANTA MARIA LA RIBERA
C.P. 06400, CUAUHTEMOCENTRE CALLE: AV. HORTENCIA
Y CALLE: 1A. CDA. DE LA 2A. DE NOGAL

sacmex.com.mx

DATOS DE LA TOMA

DIÁMETRO DE LA TOMA	0013
NÚMERO DEL MEDIDOR	07037180
LECTURA DEL MEDIDOR	
BIMESTRE ANTERIOR	2,735
FECHA	03-FEB-2021
BIMESTRE ACTUAL	2,758
FECHA	31-MAR-2021
NÚMERO DE DÍAS	56
CONSUMO DE BIMESTRE M ³	25.01
CONSUMO EN ÁREAS COMUNES	
CONSUMO EN LITROS	
PROMEDIO DIARIO	410
CONSUMO BIMESTRAL	25,010

El centro del país vive
una sequía grave que incluye
a la cuenca del Cutzamala
Ahora más que nunca,
cuidemos el agua

UD. DEBERÍA PAGAR

\$ 2,307.00

SUBSIDIO

\$ 2,080.00

CARGO DEL BIMESTRE

\$ 227.00

CÁLCULO DE CONSUMO

DOMÉSTICO		NO DOMÉSTICO	
NÚMERO DE VIVIENDAS	2	NÚMERO DE LOCALES	2
NIVEL DE CONSUMO M ³	0.00 A 15.00	NIVEL DE CONSUMO M ³	0.00 A 10.00
CARGO INICIAL POR NIVEL DE CONSUMO \$	52.64	CARGO INICIAL POR NIVEL DE CONSUMO \$	52.64
M ³ ADICIONALES	6.25	M ³ ADICIONALES	6.25
CARGO POR M ³ ADICIONALES \$	0.00	CARGO POR M ³ ADICIONALES \$	0.00
BENEFICIOS \$		IVA \$	17.00
CARGO BIMESTRAL POR VIVIENDA	52.64	CARGO BIMESTRAL POR LOCAL	52.64
CARGO DOMÉSTICO \$	105.00	CARGO NO DOMÉSTICO \$	122.00

TIPO DE CONSUMO

MANZANA BAJA 012-126

SISTEMA DE EMISIÓN

SERVICIO MEDIDO

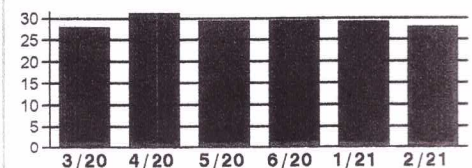
GRÁFICA DE CONSUMO POR BIMESTRE EN M³

DATOS PARA CUENTAS CON MÚLTIPLES TOMAS

NÚMERO DE CUENTA	DIÁMETRO DE LA TOMA	NÚMERO DE MEDIDOR	LECTURA ANTERIOR M ³	FECHA	LECTURA ACTUAL M ³	FECHA	NÚMERO DE DÍAS	PROMEDIO DIARIO M ³	CONSUMO DEL BIMESTRE M ³



82101593122214U29CP6000000227622

CC4 13

GOBIERNO DE LA
CIUDAD DE MÉXICO

SACMEX

MIXTO

CARGO DEL BIMESTRE

\$ 227.00

FECHA LÍMITE DE PAGO

19-MAY-2021

NÚMERO DE CUENTA

20-45-265-616-01-000-7