

[Handwritten signature]

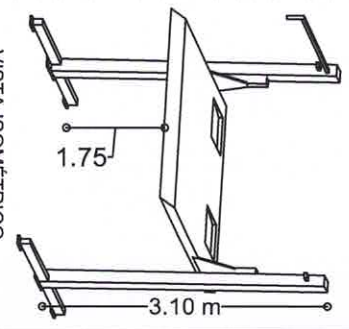

VISTA ISOMÉTRICO

CLIENTE:
PULSO TIJUANA DESARROLLOS
FOLIO 31548
SUCURSAL: 25027

TecnoRampa
SINGENIA EN TECNOLOGIA Y SERVICIO

elevadores, ITV
INDUSTRIAL

PROYECTO:
SEMBRADO DE RAMPAS

- CARACTERÍSTICAS**
10 EQUIPOS PARKING LIFT
- Altura de Levante: 1.75m
 - Unidad hidráulica 3HP
 - Por parte del cliente: Alimentación Bilística de 220V (2 fases, un neutro y una tierra física) e interruptor termomagnético de 1.5 30Amp libres de consumo por cada equipo, el remate en el equipo es a base de un contacto y clavija de medio giro, el cable suministrado y soldado, marca y
 - Distancia de resguardo según sembrado.
 - Color de líneas: Gris plomo
 - Carcasas inventadas, equipo 4



DESCRIPCIÓN DE UNIDAD HIDRAULICA

ALIMENTACION	220 VCA
NUMERO DE FASES	2
AMPERES DE CONSUMO	16
WATTS DE CONSUMO	2.2 KW
TIPO DE ACEITE	ISO 88

UNIDAD HIDRAULICA
3 HP

IMPORTANTE
DE NO CONTAR CON LAS PREPARACIONES ELECTRICAS EL DIA DE SUMINISTRO E INICIO DE INSTALACION, SE DEJAN LINEAS MARCADAS DEL EQUIPO PARA QUE EL CLIENTE CONECTE. LO ANTERIOR, NO SERA IMPEDIMENTO PARA EFECTUAR LA ENTREGA FORMAL.

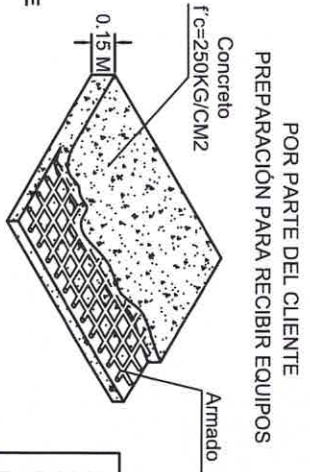

VO.BO.

NOMBRE Y FIRMA

EL VAGO POR PARTE DEL CLIENTE AVALA EL SEMBRADO DE EQUIPOS

TECNORAMPA, S.A. DE C.V.

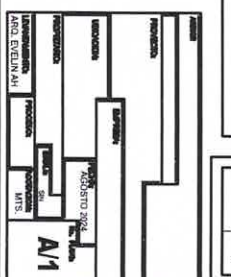
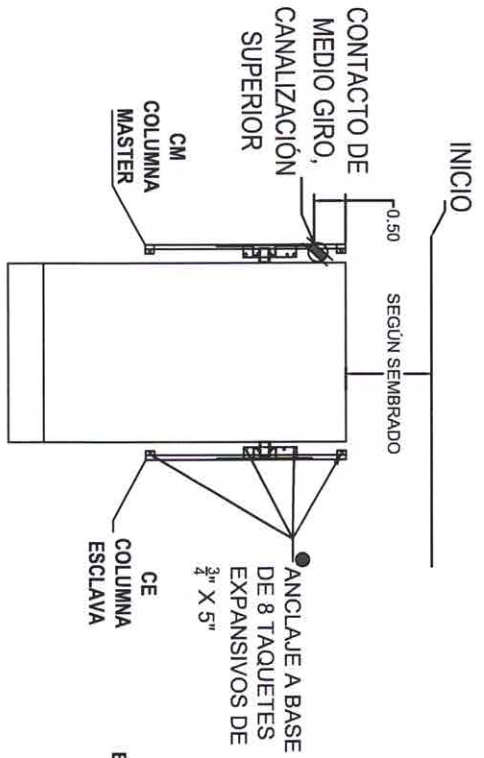

PAÑO EXTERIOR DE EQUIPO (MOTOR), ALINEADO Y/O A PAÑO DE COLUMNA ESTRUCTURAL

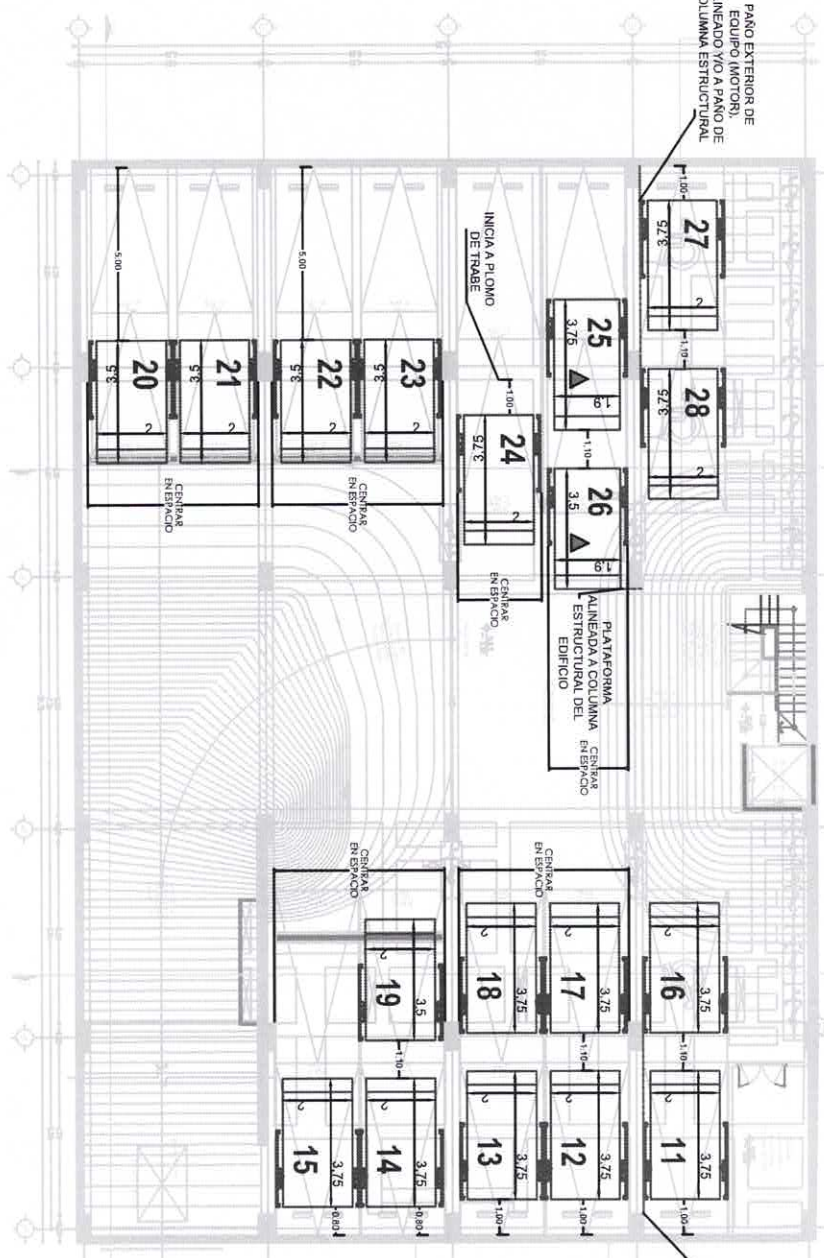

COLUMNA ESCALVA DE EQUIPO 11 Y 18, ALINEADO Y/O A PAÑO DE COLUMNA ESTRUCTURAL

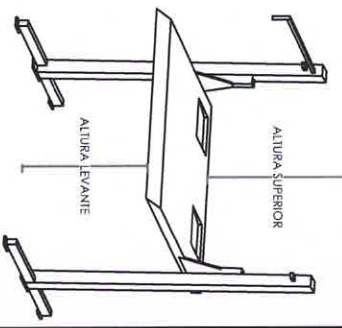

VISTA ISOMÉTRICO

[Handwritten signature]

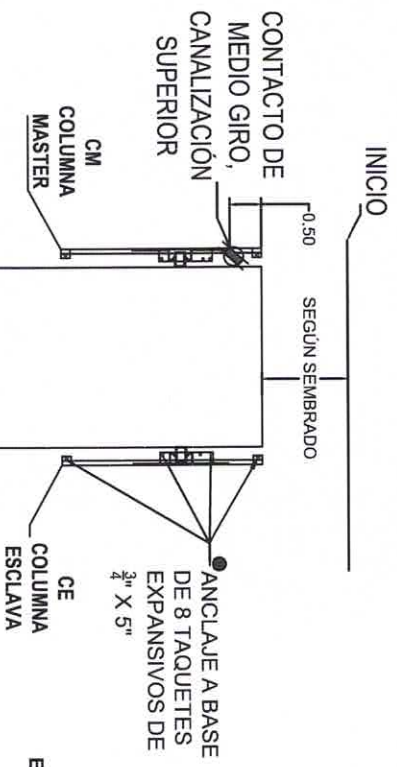

DESCRIPCIÓN DE UNIDAD HIDRAULICA	
ALIMENTACION	220 VCA
NUMERO DE FASES	2
AMPERS DE CONSUMO	16
WATTS DE CONSUMO	2.2 KW
TIPO DE ACEITE	ISO 88



IMPORTANTE

DE NO CONTAR CON LAS PREPARACIONES ELÉCTRICAS EL DIA DE SUMINISTRO E INICIO DE INSTALACION, SE DEJAN LINEAS MARCADAS DEL EQUIPO PARA QUE EL CLIENTE CONECTE. LO ANTERIOR, NO SERÁ IMPEDIMENTO PARA EFECTUAR LA ENTREGA FORMAL.

POR PARTE DEL CLIENTE PREPARACIÓN PARA RECIBIR EQUIPOS

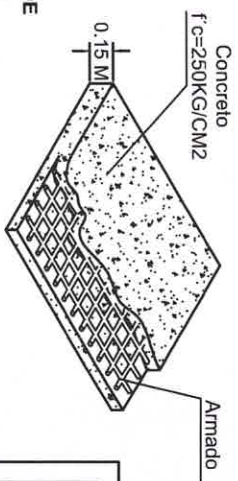

VOBO.

NOMBRE Y FIRMA

EL VOBBO POR PARTE DEL CLIENTE AVALA EL SEMBRADO DE EQUIPOS

TECNORAMPA, S.A. DE C.V.

CLIENTE:
PULSO TULUANA DESARROLLOS

FOLIO: 31548
SUCURSAL: 29027



PROYECTO:
SEMBRADO DE RAMPAS

- CARACTERÍSTICAS**
- 18 EQUIPOS PARKING LIFT
 - Altura de Levante: Equipo 11 a 19, 27 y 28, 2.10m
 - Altura superior: Equipo 20 a 26, 1.60m
 - Unidad hidráulica 3HP
 - Por parte del cliente: Alimentación eléctrica de 220V (2 fases, un neutro y una tierra física) e interruptor termomagnético de 1.50damp
 - Por cada equipo, el remble en el equipo es a base de concreto y clavija de medio giro, el modelo, suministrada y decidida, marca y medida.
 - Distancia de resaqueo según sembrado.
 - Color de línea: Gris plomo.
 - Carcasas Invertidas, equipo 8
- EQUIPOS CON ALTURA DE COLUMNAS DE 2.70M**

