



Comisión Federal de Electricidad®

CFE Suministrador de Servicios Básicos
Río Ródano No. 14, colonia Cuauhtémoc,
Alcaldía Cuauhtémoc, Código Postal 06500,
Ciudad de México. RFC: CSS160330CP7

CASA DEL AGUA TEPOZTLAN S.A DE

AMATLAN DE QUETZALCOATL 20
CERCA A CASA DEL DRA
AMATLANC,P.26520
TEPOZTLAN,MOR.

NO. DE SERVICIO:296191203417
RMU:26520 19-12-20 CAT -190926 010 CFE

TOTAL A PAGAR:

\$13,996

(TRECE MIL NOVECIENTOS NOVENTA Y SEIS PESOS M.N.)

PERIODO FACTURADO:11 ABR 24-09 MAY 24

TARIFA:GDMTO

NO. MEDIDOR:MX445X

MULTIPLICADOR:80

FECHA LÍMITE DE PAGO:26 MAY 24

CARGA CONECTADA kW:98

DEMANDA CONTRATADA kW:98

CORTE A PARTIR:27 MAY 24

Concepto	No. medidor	Lectura actual		Lectura anterior		Diferencia	Totales
		Medida <input checked="" type="checkbox"/> Estimada <input type="checkbox"/>		Medida <input checked="" type="checkbox"/> Estimada <input type="checkbox"/>			
kWh	MX445X		1,718		1,663	55	55
kW	MX445X		882		880	2	2
kVArh	MX445X		0		0	0	0
Mes	Días de mes	Consumo promedio diario		Energía kWh		Precios \$/kWh	24
Mes	Factor de proporción	Demanda máxima \$/kW		Precios \$/kW		Importe (MXN)	Factor de potencia
							91.65

Costos de la energía en el Mercado Eléctrico Mayorista				
Concepto	\$	\$/kW	\$/kWh	Importe (MXN)
Suministro	309	0,00	0,00	309,47
Distribución	0	2,544.48	0,00	2,544.48
Transmisión	0	0,00	721.75	721.75
CENACE	0	0,00	26.52	26.52
Energía	0	0,00	4,553.28	4,553.28
Capacidad	0	3,030.85	0,00	3,030.85
SCnMEM(1)	0	0,00	25.30	25.30
TOTAL	309	5,575.33	5,326.84	11,211.65

Desglose del importe a pagar	
Concepto	Importe (MXN)
Cargo Fijo(3)	309.47
Energía	10,902.18
2% Baja Tension(3)	224.23
Bonificación Factor de Potencia(3)	-57.18
Subtotal	11,378.70
IVA 16%	1,820.59
Facturación del Periodo	13,199.29
Derecho de Alumbrado Público(2)	796.51
Adeudo Anterior	416.21
Su Pago	-416.00
Total	13,996.01

Fecha, hora y lugar de impresión:16/05/2024 15:16:03hrsAv. 5 De Mayo, AltosNo.105NCol. CentroYautepecYautepedMorelosMexicoCP 62730

(1) SCnMEM: Costos relacionados con los servicios del Mercado. (2) DAP: Derecho al Alumbrado Público. (3) Cargos o créditos: Diversos conceptos que se pueden incluir en el aviso recibo relacionados con el suministro.



26520 19-12-20 CAT -190926 010 CFE
01 296191203417 240526 000013996 9



68DG35D481650100Repartir

-1-



\$13,996

(TRECE MIL NOVECIENTOS NOVENTA Y SEIS PESOS M.N.)

CONSUMO HISTÓRICO

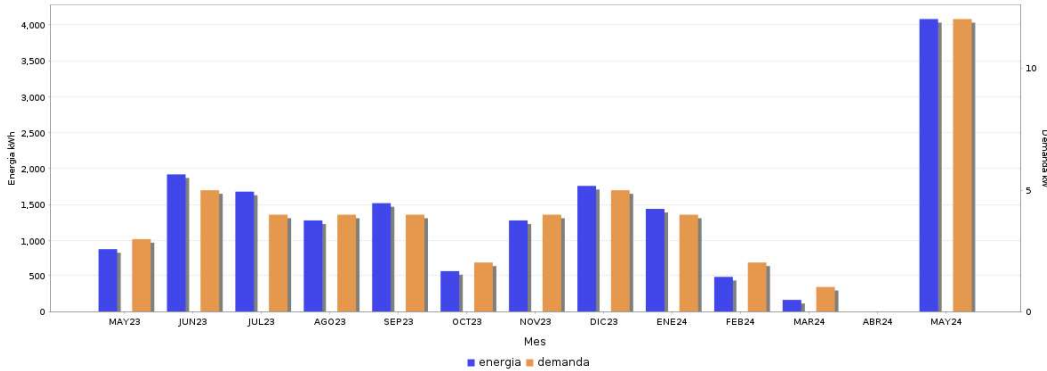

Periodo	Demanda kW	Consumo total kWh	Factor potencia %	Factor carga %	Precio medio (MXN)
MAY 23	3	880	89.04	5.95	3.2242
JUN 23	5	1,920	87.99	13.58	2.8605
JUL 23	4	1,680	92.26	9.22	2.8523
AGO 23	4	1,280	91.73	9.56	3.1869
SEP 23	4	1,520	93.71	11.35	2.8778
OCT 23	2	560	91.91	4.73	3.5813
NOV 23	4	1,280	91.38	11.11	3.1087
DIC 23	5	1,760	91.53	12.73	3.0024
ENE 24	4	1,440	91.71	12.10	2.9262
FEB 24	2	480	93.63	4.46	4.2665
MAR 24	1	160	92.67	1.53	6.4299
ABR 24	0	0	92.31	0.00	0.0000
MAY 24	12	4,080	91.65	37.95	2.7889

Datos Fiscales del Receptor Cadena Original Este documento es una representación impresa de un CFDI PPD

CAT1909965R1 AMATLAN DE CUETZALCOATL 20 TEPOZTLAN, MOR., Serie: GJ Folio: 00003984861 Folio Fiscal: 03A372F0-B5E5-4BE2-A567-1913AE4444C4 N, Certificado del SAT: 00001000000700926429 No, certificado d el CSD: 00001000000516932473 Fecha y Hora de certificación: 2024-05-14T14:42:17 Unidad de medida: kWh Método de pago: PPD Régimen Fiscal: General de Ley Personas Morales



||1.1|03A372F0-B5E5-4BE2-A567-1213AE4444C4|2024-05-14T14:42:17|FkwaZYCkP6LyTYx1pwZ1R0mWv+Ntb2hwW92RWH10gFb+7wRFdSi8PWa6INT74KJrgpG2uwWHDHxSz8V37MUzQsAXgwsMX43KnPyySiWeE7InA442hPZkGTwnOXDCW8mSciacerqzSDsqdKy9LrYxCMRGP0Qv+j7vtaZHL6s1u33C80mPimg0B9U6s+rY6CkZgkrGYh01MDUSHC4V75MmnNraY7499B2O2AmV2LkuFicEljG8sZG9MJH4zFFWGLL87SDx57+sl4xWskTmTqkhyVukelHDe76Bckb52a2gbUyW5V2qLA97UsrM0yLw==

FkwaZYCkP6LyTYx1pwZ1R0mWv+Ntb2hwW92RWH10gFb+7wRFdSi8PWa6INT74KJrgpG2uwWHDHxSz8V37MUzQsAXgwsMX43KnPyySiWeE7InA442hPZkGTwnOXDCW8mSciacerqzSDsqdKy9LrYxCMRGP0Qv+j7vtaZHL6s1u33C80mPimg0B9U6s+rY6CkZgkrGYh01MDUSHC4V75MmnNraY7499B2O2AmV2LkuFicEljG8sZG9MJH4zFFWGLL87SDx57+sl4xWskTmTqkhyVukelHDe76Bckb52a2gbUyW5V2qLA97UsrM0yLw==

CEVpY9UxwD3G14+J9P2SL5tpDA9EXu4ZFn1hPXBM8MIhOAOBPyC85Q0qFWkRwqfEPG9e8n1O0s1xFO4QmVbU1NcA3ukjF5FHk8PKSUAEbRdQSQkUgQx+FayFhEH7gTudm+KxDIT2k9mzF9+ibRtFMNRVDGJawzHPerp5rcP2KzWV0gMtb3L+S6GPMtaHP0FmVx4x+/1mhIRTwnlQLBB3EjlggBE/Slyuv1Sk7yDGt5jHFSbHPzToWU6WmVwUdDgkcesWAXH2SAYovCE2daUlHalFPQmPuiJzAz0UpzgzDQocd3U8BopkuA==

Instancias y recursos a disposición de los usuarios para atender quejas:



Suministrador de Servicios Básicos



PROFECO



¡AVISO IMPORTANTE!

Corte a partir del 27 MAY 24.

Le invitamos a que se registre en nuestro portal y disfrute de la comodidad de nuestros servicios en línea.

Conoce los servicios de los diferentes suministradores: <http://usuariocalificado.cre.gob.mx/UsuarioCalificado/LEstadoSuministrador>

¡Tú eliges dónde pagar!



Banco del Bienestar, Bancomer, Inbursa, Santander, Banamex, Banjercito, ScotiaBank, HSBC, CIBanco, Afirme, Multiva, Banco del Bajío, Banco Azteca, OXXO, Coppel.

Son más de 100,000 establecimientos autorizados. Consulta el portal cfe.mx en la sección medios de pago.

