

DESCRIPCIÓN

W1- ALIMENTACIÓN BIFÁSICA A 220 V, CON NEUTRO Y TIERRA FÍSICA, CON BREAK TERMOMAGNETICO DE PROTECCIÓN 2 X 20 A LIBRES DE CONSUMO

W2- SE SOLICITA ESTA PREPARACIÓN PARA QUE LA CANALIZACIÓN QUEDE OCULTA Y LAS BOTONERAS EMPOTRADAS.

DISTANCIA ENTRE ELEVADOR Y UNIDAD HIDRAULICA 5.00M

-BOTONERA EMPOTRADA

-BRILLE

-CHAPAS MAGNETICAS EN PTAS. DE SEGURIDAD

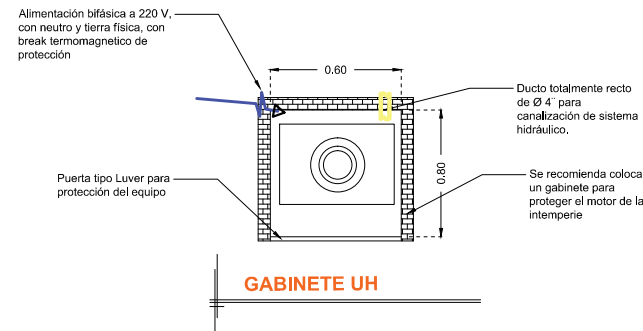
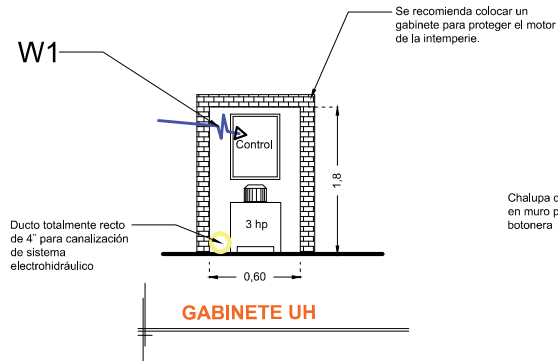

NOTA: Por cada nivel adicional deberá de colocar una chalupa para alojar el botón de llamado y debería de continuar la tubería hasta esta.

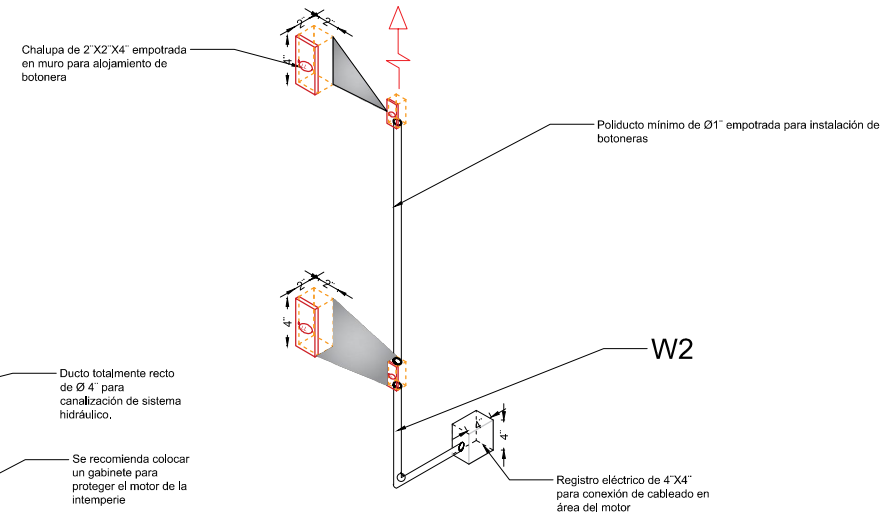

*Tubería y registro eléctricos suministrados por el cliente, únicamente ductería sin cableado

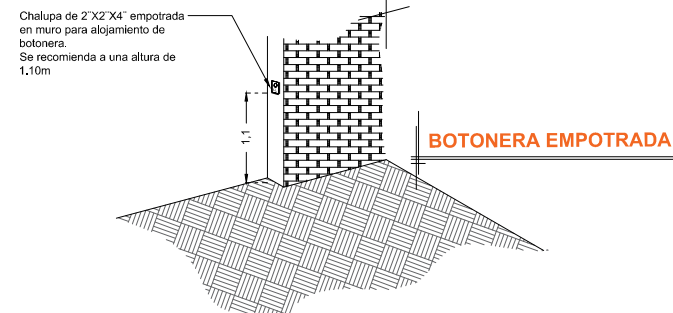

RAZON SOCIAL: FRANCISCO JAVIER REYES REYES

ELEVADOR : **DISCAPACITADOS**

LEVANTAMIENTO:
Arq. Laura Vargas M.

FIRMA:

N. DE CLIENTE: 13039

NOMBRE: Francisco Javier Reyes Reyes

TIPO: **CREW EVOLUTION**

CARGA:
500 KG UH: 3 HP

UBICACIÓN: Vicente Guerrero #308 Capulhuac

ELEVACION: **5.25 MTS**

No. DE NIVELES: **3**

TUBERÍA: **DELGADA**

ELECTROHIDRAULICO

MEX-003-L