E Q U I P O:

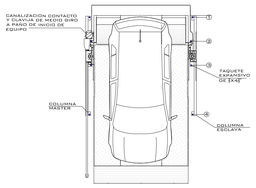

VISTA SUPERIOR

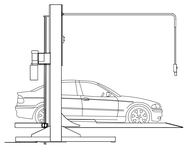

VISTA LATERAL

VISTA ISOMETRICO

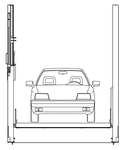

VISTA FRONTAL

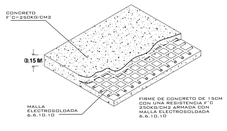

FIRME PARA ANCLAJE DE EQUIPOS
DETALLE

NOTA:

1.- ANCLAJE DE COLUMNAS A BASE DE TAQUETES EXPANSIVO DE 3/4" X 4 1/2"

2.- CANALIZACIÓN CONTACTO Y CLAVIJA DE MEDIO GIRO A PAÑO DE INICIO DE EQUIPO.

OBRA CIVIL PARA EL ANCLAJE DEL EQUIPO

3.- FIRME DE CONCRETO DE 15CM CON UNA RESISTENCIA F'C 250KG/CM2 ARMADA CON MALLA ELECROSOLDADA DE 6.6.10.10

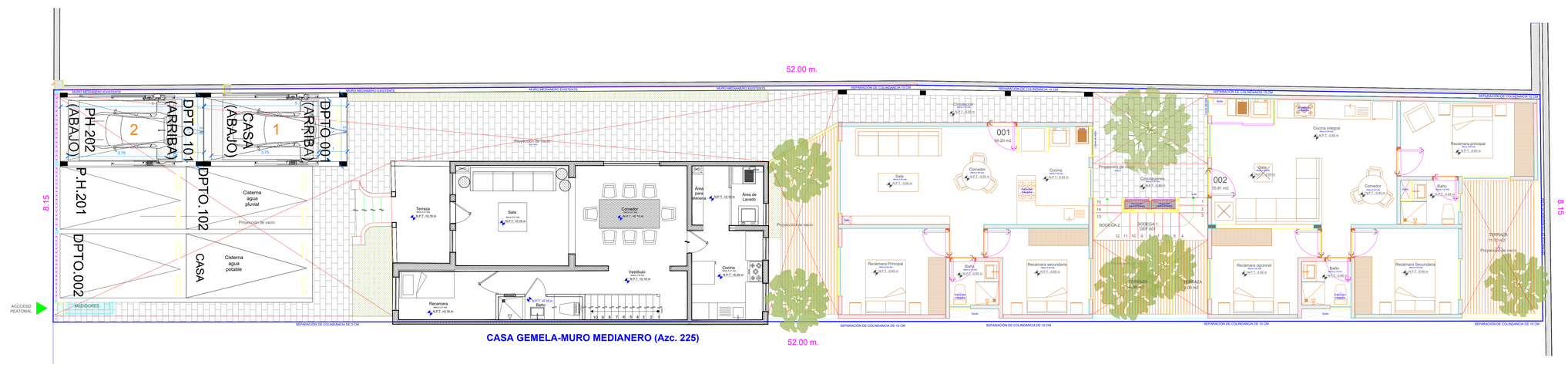

TecnoRampa
SINERGIA EN TECNOLOGÍA Y SERVICIOS

S
P

ALTURA DE LEVANTE:

M

09 / 2020

N° DECLIENTE:

NOMBRE:

AZCAPOTZALCO 227

LEVANTAMIENTO:

ING. MAURICIO COMPAGNY

TR- EVOLUTION (LIBRES)

CARACTERISTICAS DE EQUIPO:

- RAMPAS TR EVOLUTION DE 2.10M X 3.75M CON RESGUARDO DE 1.00M 2 RAMPAS

1.- SE TENDRÁ QUE REALIZAR E L L E V A N T A M I E N T O EN F I S I C O PARA PODER CONFIRMAR LA PRESENTE PROPUESTA.
2.- ESTE PLANO DEBE DE TENER EL VO. BO. POR PARTE DEL CLIENTE EN EL CUAL AVALA EL SEMBRADO DE EQUIPOS.

No. PLANO:

A-01