

DESCRIPCIÓN DE EQUIPO

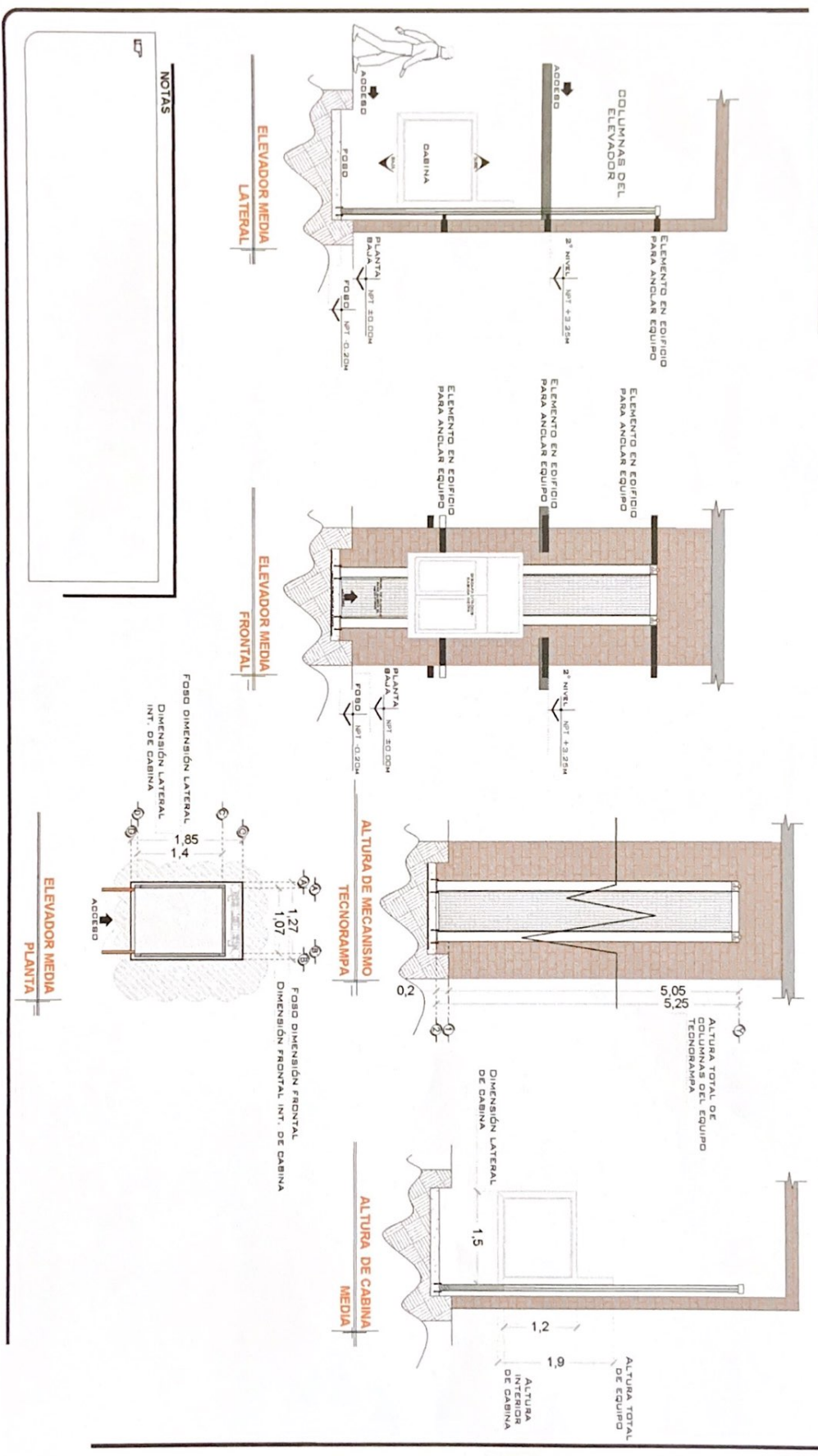

NOTAS

DE CLIENTE: 20903
 RAZON SOCIAL: ALEJANDRA ALMENDRA CETINA
 NOMBRE: ALEJANDRA ALMENDRA CETINA
 UBICACION: PASEO DE LOS CLAUSTROS 624, EL CAMPANARIO, QRO
 ELEVADOR: DISC-MEDIA

ELEVACION: 3.25 MTS
 No. DE NIVELES: 2 EST
 CARGA: 500 KG
 TUBERIA: DELGADA
 UH: 2 HP

VENDEDOR FIRMA: ARO. SALVADOR SILVA S.
 FIRMA DEL CLIENTE: *[Signature]*

REVISION	FECHA	OBSERVACION
0	07/09/2020	LIBERACION DE GUIA MECANICA

TecnoRampa
 QRO-002-L
 EQUIPO

UNIDAD HIDRAULICA

PARA EL FUNCIONAMIENTO DEL SISTEMA DE REGADEROS UNA UNIDAD HIDRAULICA DEBIA DE SER CONECTADA A UN SISTEMA DE ALIMENTACION DE AGUA. LA UNIDAD HIDRAULICA DEBIA DE SER CONECTADA AL EQUIPO QUE SERA EL QUE LE PROPORCIONA EL AGUA. LA UNIDAD HIDRAULICA DEBIA DE SER CONECTADA AL EQUIPO QUE SERA EL QUE LE PROPORCIONA EL AGUA. LA UNIDAD HIDRAULICA DEBIA DE SER CONECTADA AL EQUIPO QUE SERA EL QUE LE PROPORCIONA EL AGUA.

LA UNIDAD HIDRAULICA Y SU CONEXION DEBE SER REALIZADA EN UN LUGAR LIMPIO Y SECO. LA UNIDAD HIDRAULICA DEBIA DE SER CONECTADA AL EQUIPO QUE SERA EL QUE LE PROPORCIONA EL AGUA. LA UNIDAD HIDRAULICA DEBIA DE SER CONECTADA AL EQUIPO QUE SERA EL QUE LE PROPORCIONA EL AGUA.

- * CALIBRE DEL CABLE 8 AWG PARA DISTANCIAS HASTA DE 10.00M.
- * CALIBRE 6 AWG PARA DISTANCIAS HASTA DE 15.00M.
- * CALIBRE 4 AWG PARA DISTANCIAS HASTA DE 20.00M.
- * CALIBRE 2 AWG PARA DISTANCIAS HASTA DE 30.00M.

ALIMENTACION MONOFASICA A 110 VOL. CON NEUTRO Y TIERRA FIJADA CON BREAK TERMOSENSITIVO DE PROTECCION Y 50 AMP. EXCLUYENDO PARA EL ELEVADOR.

DESCRIPCION DE UNIDAD HIDRAULICA	
UNIDAD HIDRAULICA	2HP
ALIMENTACION	110VCA
NUMERO DE FASES	1
APERTURA DE CONSUMO	188
WATTS DE CONSUMO	1910W
TIPO DE ACRILO	100 84

UNIDAD HIDRAULICA 2HP

NOTAS

BT-BOTONERA: EMPOTRADA

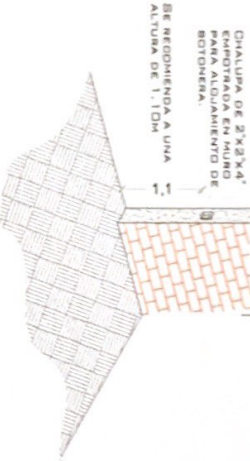

BOTONERA EMPOTRADA

DESCRIPCION DE UNIDAD HIDRAULICA GABINETE (VISTA FRONTAL)

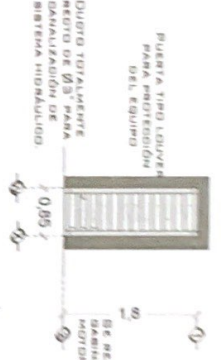

DESCRIPCION DE UNIDAD HIDRAULICA GABINETE (VISTA PLANTAL)

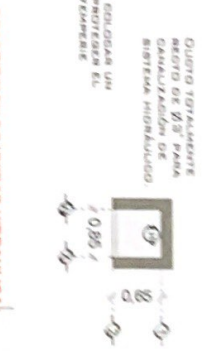

DUCTO DE ALIMENTACION CORTE



ESPECIFICACIONES ELECTRICAS

LA DISTANCIA 'B' SE CUENTA DE SER POSIBLE CON DUCTOS REALIZADOS CON TUBERIA Y LA SALIDA EN LADO DONDE SE ENCONTRARAN LAS COLUMNAS Y EL MOTO DE LA ESTRUCTURA DEL ELEVADOR. EN CASO DE QUE NO SE PUEDA INSTALAR EN LOS DUCTOS DEBEN SER REALIZADOS EN UN LUGAR LIMPIO Y SECO. LA UNIDAD HIDRAULICA DEBIA DE SER CONECTADA AL EQUIPO QUE SERA EL QUE LE PROPORCIONA EL AGUA. LA UNIDAD HIDRAULICA DEBIA DE SER CONECTADA AL EQUIPO QUE SERA EL QUE LE PROPORCIONA EL AGUA.

DE CLIENTE 20903
RAZON SOCIAL AL ELANDRA ALMENDRA CETINA
NOMBRE AL ELANDRA ALMENDRA CETINA
UBICACION PASEO DE LOS CLAUSTROS 624, EL CAMPANARIO ORO
ELEVADOR DISC. MEDIA

ELEVACION: 3.25 MTS
No. DE NIVELES 2 EST
CARGA: 500 KG
TUBERIA: DELGADA
UH: 2 HP

REVISION	FECHA	OBSERVACION
0	07/06/2020	LIBERACION DE GUIA MECANICA

TecnoRampa
ORO-003-L
ELECTROHIDRAULICO

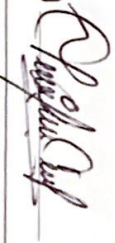
VENDEDOR FIRMA ARO. SALVADOR SILVA S

SEGURIDAD ASCENSORES

LOS MECANISMOS DE SEGURIDAD EN LOS ASCENSORES SON UNA PARTE FUNDAMENTAL DENTRO DE LA COLOCACIÓN Y LA PUERTA EN MARCHA DE NUESTROS EQUIPOS.

ABIGADAVEZ QUE SE UTILIZA UN AGGENSOR TOMA EN CUENTA A L G U N O S P U N T O S B A S I C O S .

- NO SAGAR MANOS, PIES CABEZA, NI NINGÚN OBJETO FUERA DEL ELEVADOR, CUANDO ESTE EN FUNCIÓN.
- NO OPERAR EL ELEVADOR CUANDO EXISTA FUGA DE FLUIDO HIDRÁULICO.
- VERIFICAR QUE LAS PUERTAS ESTÉN BIEN DERRADAS.
- RESPETAR LAS INDICACIONES SIN SOBREPASAR SU CAPACIDAD DE CARGA.
- NO OPERAR EL EQUIPO, SIN ANTES HABER SIDO ENTREGADO POR UN ESPECIALISTA DE TECNORAMPA.
- NO UTILIZAR JAMÁS EL AGGENSOR EN CASO DE INCENDIO.
- NO OPERAR EL ELEVADOR EN CASO DE QUE LOS CABLES DE ACERO SE ENCUENTREN DESHILADOS.

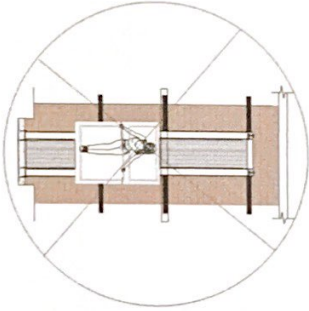

PUERTAS EXTERIORES

LA CABINA DEL ELEVADOR CUENTA CON UNA PUERTA QUE VIAJA JUNTO CON EL ELEVADOR. TECNORAMPA RECOMIENDA LA COLOCACIÓN DE MOTOCERRAJES PUERTAS, PARA EVITAR QUE LA PUERTA PUEDA SER DE LOS ACABADOS Y CARGAS QUE NECESITA PARA SU PROYECTO, BIEN TENIENDO PRESENTE AL PERSONAL DE OBRAS, POSIBLES SOLUCIONES, TOMAR EN CUENTA QUE SE DEBE EVITAR QUE SE APERTURE LA PUERTA DEL ELEVADOR, ASI EVITAMOS PROBLEMAS DE APERTURA DE LAS PUERTAS

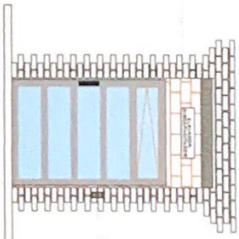

BOTONERA DE LLAMADO

ESPECIFICACIONES DE EQUIPO

- COLOR DE CABINA SILVER METALICO
- ACABADO CRISTAL GUARD
- CABINA ARMADA
- COLUMNAS COMPLETAS

REQUISITOS DE INSTALACIÓN

EL TODO ESTAR EN ÓPTIMAS CONDICIONES (NO EXHIBIRSE NI UNO DE LOS SIGUIENTES) EN LA OBRAS PARA EL ACCESO PARA PODER TRANSPORTAR EL EQUIPO AL ÁREA DE INSTALACIÓN)

PARA LA INSTALACIÓN DEL ELEVADOR SE NECESITA TENER ENERGÍA A 220V PARA LA COLOCACIÓN DE CONSUMO DE 60 AMP. LIBRES EN CASO DE NO TENER ESTA ALIMENTACIÓN NO SE PODRÁ INSTALAR EL ELEVADOR EN LA FECHA PACTADA. Y SE DARÁ UNA NUEVA FECHA DE INSTALACIÓN DISPONIBLE DE ACUERDO A NUESTRA PROGRAMACIÓN DE INSTALACIONES.

LA OBRAS CIVIL, REQUERIDA POR PARTE DE TECNORAMPA, TENDRÁ QUE ESTAR LISTA EN LA FECHA PACTADA PARA NO REPROGRAMAR LA INSTALACIÓN DEL EQUIPO.

CONSIDERAR EL ACCESO PARA NUESTROS EQUIPOS TECNORAMPA, YA QUE ESTOS VANI AVANZADO Y EN CADA CASO DE QUE NO EXISTA ESPACIO PARA EL AVANCE DE LOS EQUIPOS TECNORAMPA, SE DEBE COORDINAR CON EL DISEÑADOR Y ASI TOMAR LAS PRECAUCIONES NECESARIAS.

COMPONENTES ADICIONALES PARA EL EQUIPO

- BOTONERAS EMPOTRADAS
- PROTECCIÓN DE PISOS (MARMOL Y ACABADOS)
- U.N. SE CONSIDERARÁ ORDEN DE LOS SERVICIOS

NOTAS

DE CLIENTE: 20603

ELEVACION: 3.25 MTS

RAZON SOCIAL: ALEXANDRA ALMENDRA CETINA

No DE NIVELES: 2 EST

NOMBRE: ALEXANDRA ALMENDRA CETINA

CARGA: 500 KG

UBICACION: PASEO DE LOS CLAUSTROS 824, EL CAMPANARIO, QRO.

TUBERIA: DELGADA

ELEVADOR: DISC-MEDIA

UH: 2 HP

VENDEDOR FIRMA: ARO. SALVADOR SILVA S.

FIRMA DEL CLIENTE: *[Firma manuscrita]*

REVISION	FECHA	OBSERVACION
0	07/06/2020	LIBERACION DE GUIA MECANICA

TecnoRampa

QRO-004-L

EXTRAS