

TecnoRampa
 DIRECCION: AUTOPISTA MEXICO-QUERETARO KM 175+494 COLONIA EL SAUZ BAJO
 TEL: 01 427 272 40 41

DESCRIPCION DEL EQUIPO:
 ELEVADOR AUTOS - PLATAFORMA
 CARGA 3500 KG
 RECORRIDO: 3.84M
 ESTACIONES: 2
 UNIDAD HIDRAULICA: 10HP

VENDEDOR: ING. MAURICIO COMPAGNY B.
 RAZON SOCIAL: A&V SOLUCIONES, S.A. DE C.V.
 NO. DE CLIENTE: 24518-15631
 FECHA: 25/08/2021
 FIRMA DE CONFORMIDAD DEL CLIENTE:

Firma de Jesús Ramirez Cortes

TIPO DE ALIMENTACION
 TRIFASICA 220 VAC
 TUBERIA - GRUESA
 BOTONERA:

COMPLEMENTOS
 -GUILLOTINA EN AMBOS ACCESOS

CONDICIONES DE ENVIO DEL EQUIPO
 CABINA: ARMADA
 COLUMNAS: EN DOS PARTES
 DIMENSIONES DE VANO:

COLOR DEL EQUIPO
 PLATAFORMA: LINEA
 COLUMNAS: LINEA

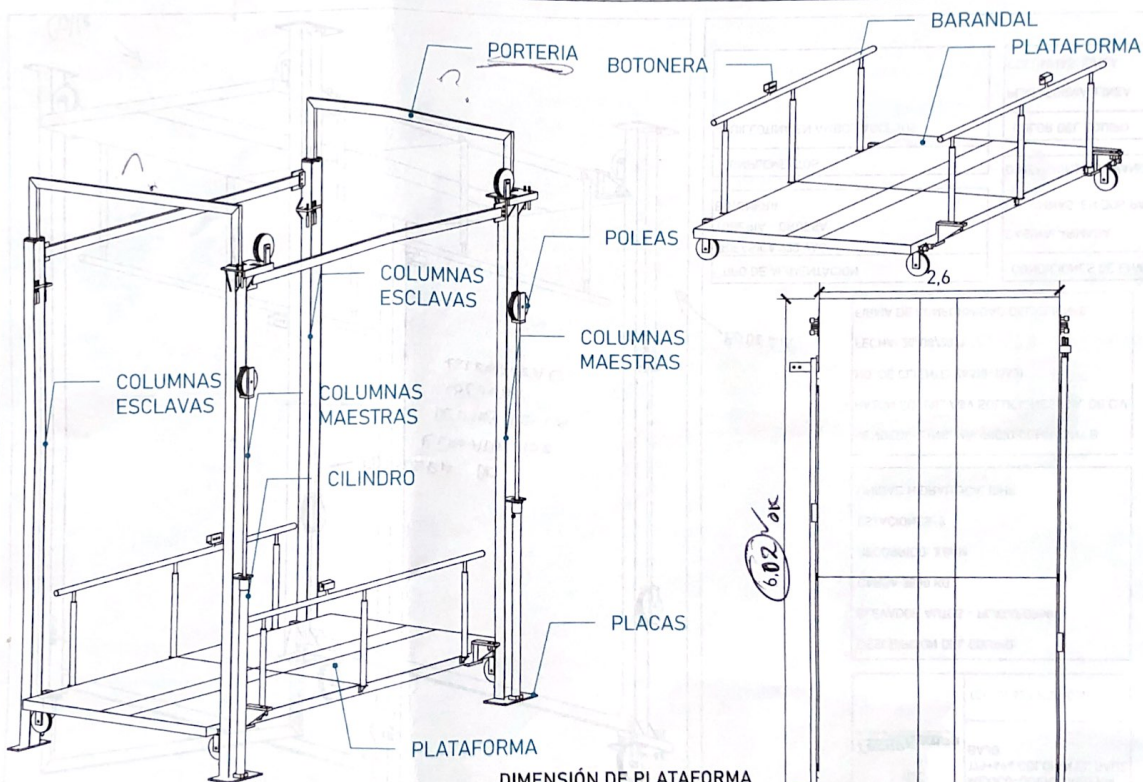

DIMENSIÓN DE PLATAFORMA

Largo	6.10m
Ancho	2.60m

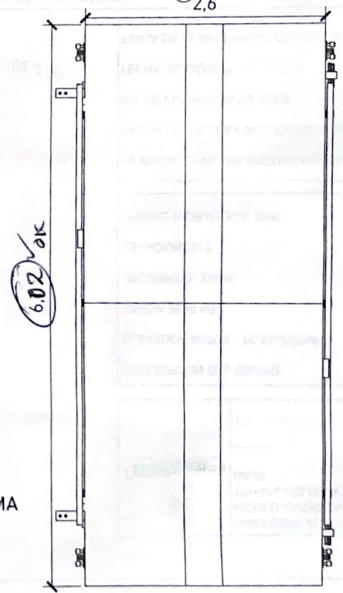

ORDEN DE UBICACIÓN

UBICACIÓN
Carretera Federal México-Querétaro

DIRECCIÓN

NOTAS GENERALES

*Papeón de Jajás
Ramírez G. et al.*

HOJA DE MODIFICACIONES

NO.	FECHA	FECHA

EMPRESA: **TecnoRampa**

TIPO DE BOMBA: **RAY MANUFACTURER, S.A. DE C.V.**

PROYECTO:

FECHA:

PLANO:

ESCALA:

DISTRIBUCIÓN DE PARTES: **A-1**



TABLA DE ACCESOS

Acceso 1	PB
Acceso 2	PB-S1
Total	3

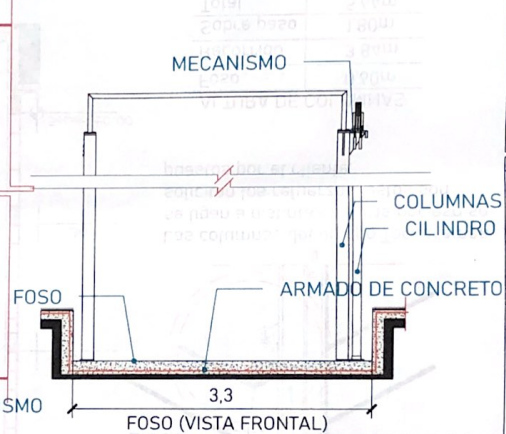
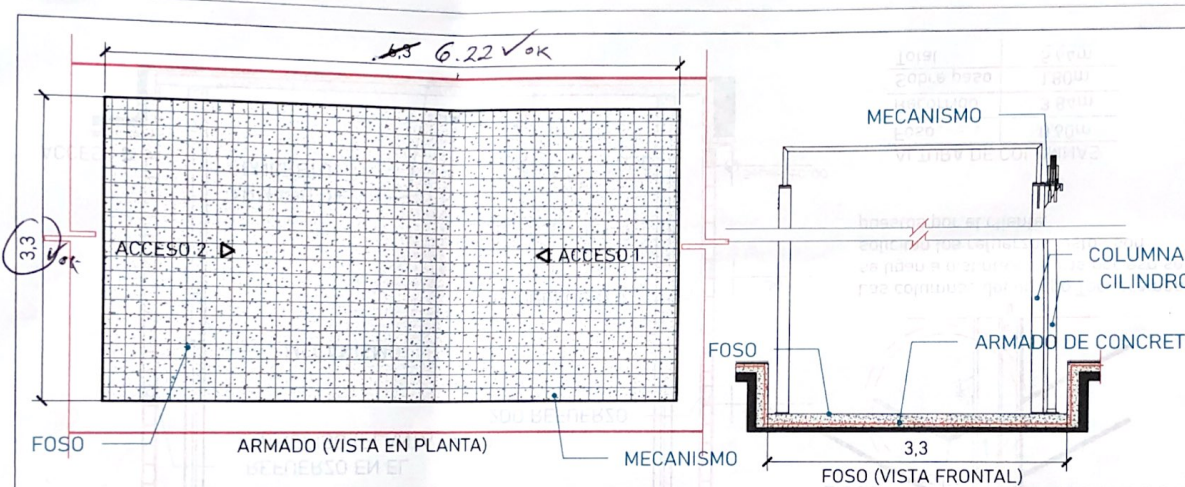
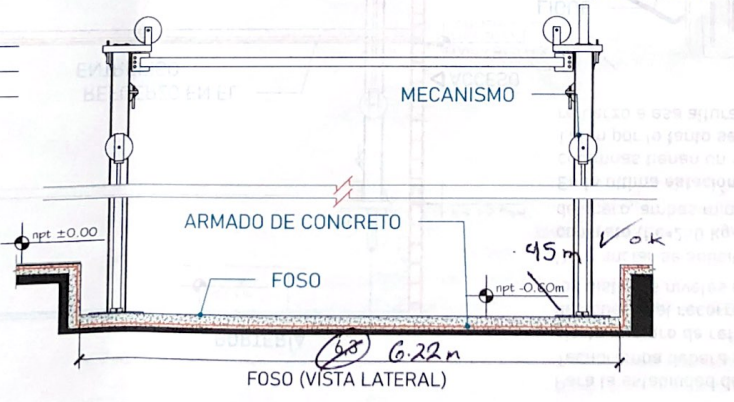

PROYECTO DE LOCALIZACION

UBICACION
Carretera Federal México-Querétaro

ORIENTACION

NOTAS GENERALES

Rafael de Jesús Ramírez Cortés

TABLA DE MODIFICACIONES

NO.	FECHA	MOD.

EMPRESA: **TecnoRampa**

TIPO DE PROYECTO: **RECONSTRUCCION**

CLIENTE: **SAJ MINUTODEROS, S.A. DE C.V.**

PROYECTO: **RECONSTRUCCION**

PLANO: **PLANO PARA EL ELEVADOR**

ESCALA: **A-2**

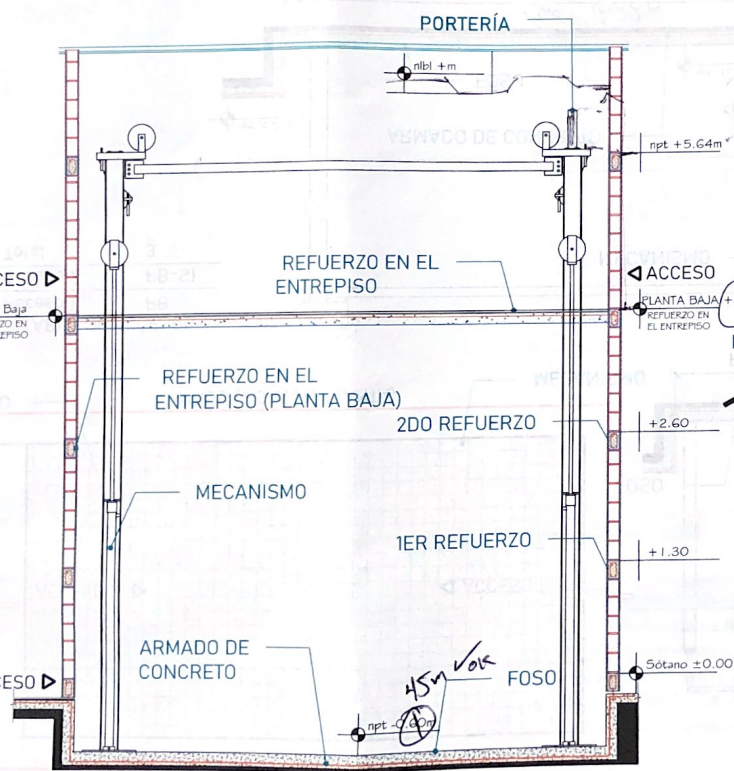

Para la estabilidad del equipo Technorampa deberá ser anclado a un cierto número de refuerzos estos serán de acuerdo al recorrido del equipo y a los distintos niveles que se tengan.

Para anclar se solicita una cadena de concreto ($f'c=250 \text{ kg/cm}^2$) o una viga de acero, ambas mínimo de 15 cm.

En la última estación nuestras columnas tienen un sobrepaso de 1.80m por lo tanto se solicita un refuerzo a esa altura.

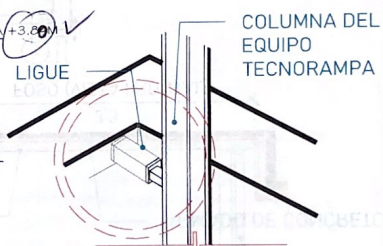

Las columnas del equipo Technorampa se ligan a distintas alturas por eso se solicitan los refuerzos, estos son puestos por el cliente.

ALTURA DE COLUMNAS	
Foso	0.60m
Recorrido	3.84m
Sobre paso	1.80m
Total	5.64m

TÍTULO DE LOCALIZACIÓN		
CARRERA FEDERAL MÉXICO-QUERÉTARO		
DIRECCIÓN		
NOTAS GENERALES		
<p><i>Patricio de Jesús Ramírez Cortés</i></p>		
TABLA DE REVISIONES		
NO.	FECHA	OTRO
EMPRESA Technorampa		
NOMBRE SOCIO		
RAY SOLUCIONES, S.A. DE C.V.		
COD.	PROYECTO	FECHA
PLANO	ELABORADO	ELABORADO
REGISTRADO DEL ELEVADOR		A-3

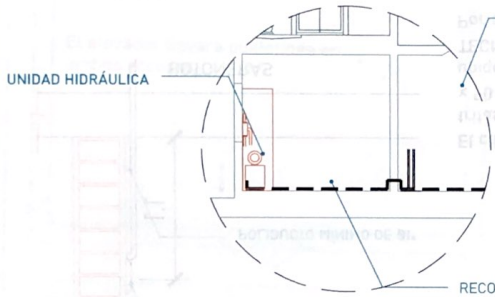

EQUIPO TECNORAMPA

El tubing que es la conexión del mecanismo del elevador a la Unidad Hidráulica, donde pasa el aceite. No tiene que tener una distancia máxima de 5.00m lineales.

Para la alimentación del equipo se requiere una Unidad Hidráulica se solicita que este motor este lo mas cerca posible del equipo, por lo tanto se solicita al cliente tener un ducto de 3" para poder pasar ahí el tubing y los cables para la botoneras

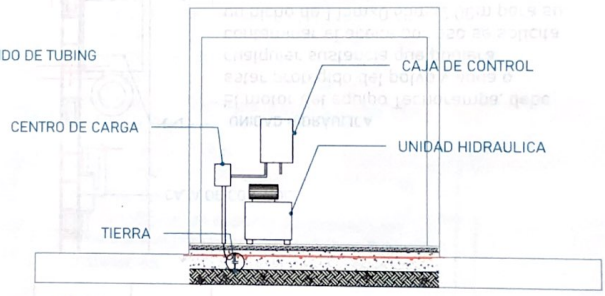
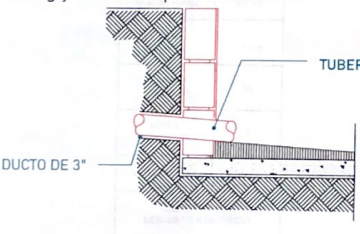

La imagen es solamente ilustrativa.



PROYECTO
Carretera Federal México-Querétaro



NOTAS GENERALES

Ing. Rafael de Jesús Ramírez Cortés

TABLA DE MODIFICACIONES		
NO.	FECHA	DESCR.

EMPRESA **Tecnorampa**

RAZÓN SOCIAL: **SAV HOLLANDER, S.A. DE C.V.**

CALLE: CARRILLO:

CÓDIGO: TELÉFONO:

PLANO: ESCALA:

PROYECTO Y UNIDAD HIDRÁULICA: FOLIO: **A-5**

GUILLOTINAS

El elevador llevara guillotinas en ambos accesos ✓ OK

PRECAUCIONES

No operar el elevador cuando exista fuga de fluido hidráulico.

Respetar las indicaciones sin sobrepasar su capacidad de peso 3500kg.

No operar el equipo, sin antes haber sido entregado por un personal asignado de la empresa Tecnorampa.

No utilizar el elevador en casos de incendio.

No operar el elevador en caso de que los cables de acero se encuentren deshilados.

REQUISITOS DE INSTALACION

- 1.- El foso estará en óptimas condiciones
 - a) No encharcamientos
 - b) No objetos ni materiales dentro
 - c) Acceso libre al área de instalación
- 2.- Se necesita energía a 220V, para conectar una maquina de soldar a 2 fases, capacidad de consumo de 60 Amp
*En dado caso de no contar con la alimentación, contacte a su vendedor para dar solución.
- 3.- La obra civil (foso y refuerzos) debera estar lista en la fecha programada de su instalación.
- 4.- Considerar el espacio de accesos en sitio para ingresar con el equipo al lugar de instalación.

PROGRAMA DE LOCALIZACIÓN		
UBICACION Carretera Federal México-Querétaro		
DIRECCION 		
NOTAS GENERALES		
<i>Patricio de Jesús Ramírez Cortés</i> 		
TABLA DE MODIFICACIONES		
NO.	FECHA	FECHA
EMPRESA Tecnorampa		
NOMBRE SOCIO		
AVY SOLUCIONES, S.A. DE C.V.		
VENDEDOR		
FECHA		
PLANO		
COMPLEMENTO		
EJEMPLAR		
A-6		