

**DESCRIPCIÓN DE EQUIPO**

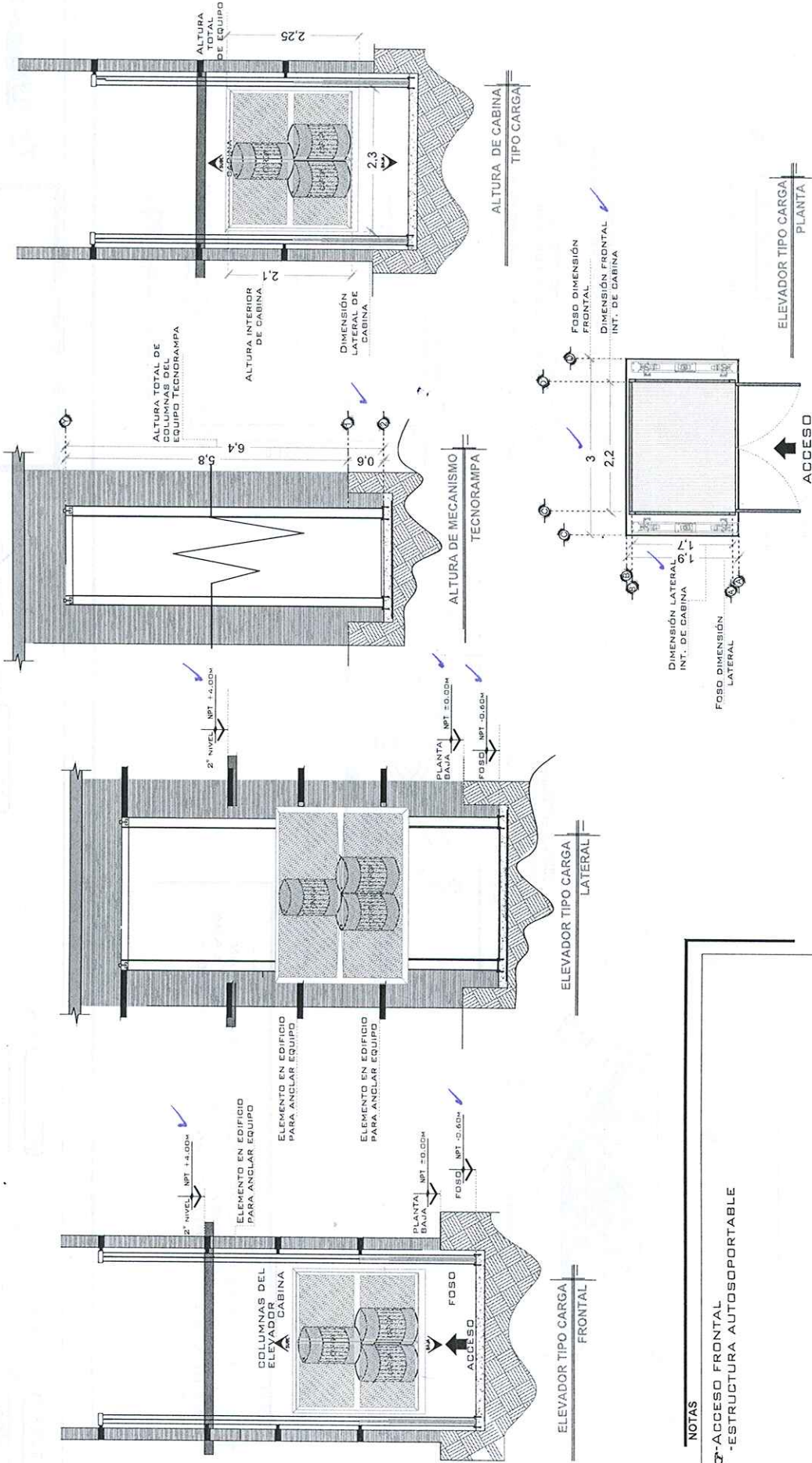

**NOTAS**  
 - ACCESO FRONTAL  
 - ESTRUCTURA AUTOSOPORTABLE

**TecnoRampa**  
 SIN-002-L  
 EQUIPO

REVISIÓN	FECHA	OBSERVACIÓN
0	18/09/2021	LIBERACION DE GUIA MECANICA
1	14/09/2021	DEFINICION DE COLOR Y ACABADOS

VENDEDOR FIRMA: **ING. IVAN RICARDO JURY**

FIRMA DEL CLIENTE: *[Signature]*  
**ALVARO CASTRO B.**

# DE CLIENTE:	13732-16089	ELEVACION:	4.00M
RAZON SOCIAL:	INDUSTRIAL DEL FUERTE S. DE R.L. DE C.V.	No. DE NIVELES:	2 EST.
NOMBRE:	INDUSTRIAL DEL FUERTE S. DE R.L. DE C.V.	CARGA:	1000 KG
UBICACION:	SINALOA	TUBERIA:	GRUESA
ELEVADOR:	CARGA- SEMICOMPLETA	UH:	5 HP

**OBRA CIVIL**

ANCHO DEL FOSO SERÁ DE 1.90M  
\*Suministrado por el cliente

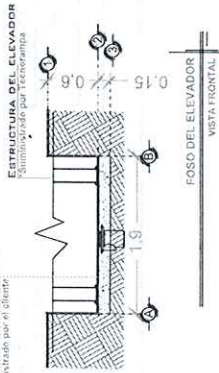

FOSO DEL ELEVADOR  
VISTA FRONTAL

ANCHO DEL FOSO SERÁ DE 1.90M  
\*Suministrado por el cliente

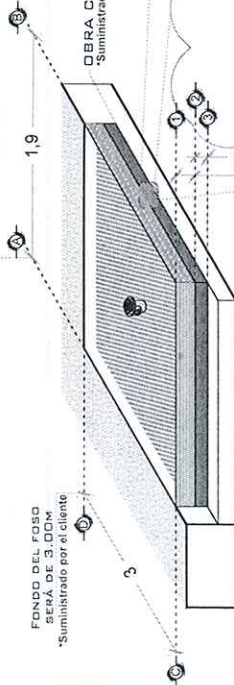

FOSO DEL ELEVADOR  
ISOMETRICO

FONDO DEL FOSO  
SERÁ DE 3.00M  
\*Suministrado por el cliente

ESTRUCTURA DEL ELEVADOR  
\*Suministrado por el cliente

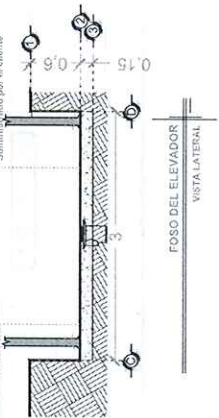

FOSO DEL ELEVADOR  
VISTA LATERAL

COLADERA  
POR MOTIVO DE SEGURIDAD ANTE  
POSIBLES ACUMULACIONES DE AGUA,  
SE RECOMIENDA LA INSTALACIÓN UNA  
SALIDA DE DRENAJE (COLADERA).

FOSO DEL ELEVADOR  
VISTA PLANTA

NOTA: EL NÚMERO DE REFUERZOS  
DEPENDERÁN DE CUANTAS ESTACIONES SE  
TIENE EN SITIO.  
DEPENDIENDO AL RECORRIDO DEL  
ELEVADOR SERÁN LOS REFUERZOS  
LA ESTRUCTURA SERÁ AUTOSOPORTABLE

OBRA CIVIL PARA EL  
ANCLAJE DEL EQUIPO  
\*Suministrado por el cliente

FIRME DE CONCRETO CON UNA  
RESISTENCIA DE F' C= 250KG/CM<sup>2</sup>  
\*Suministrado por el cliente

MALLA ELECTRODINÁMICA DE  
6.6. 10. 10 DESPUÉS DE LOS 1.00M  
\*Suministrado por el cliente

ARMADO DE FIRME  
ISOMETRICO

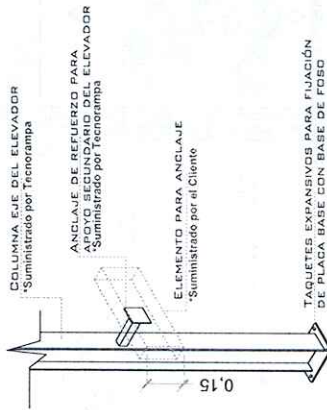

COLUMNA DEL ELEVADOR  
ISOMETRICO

**NOTAS**

LAS DIMENSIONES DE CLARO DE ELEVADOR DEBERÁN  
COINCIDIR CON LAS DIMENSIONES DE ENTREPISO Y CADA  
UNA DE LAS ESTACIONES, ESTANDO TODO A PLOMO Y  
NIVELADO.

REVISIÓN	FECHA	OBSERVACIÓN
0	19/08/2021	LIBERACION DE GUIA MECANICA
1	14/09/2021	DEFINICION DE COLOR Y ACABADOS

VENDEDOR FIRMA: **ING. IVAN RICARDO JURY**

FIRMA DEL CLIENTE: *[Signature]*  
FIRMA DEL CLIENTE: **RICARDO COSTA**

# DE CLIENTE:	13732-16089	ELEVACION:	4.00M
RAZON SOCIAL:	INDUSTRIAL DEL FUERTE S. DE R.L. DE C.V.	No. DE NIVELES:	2 EST.
NOMBRE:	INDUSTRIAL DEL FUERTE S. DE R.L. DE C.V.	CARGA:	1000 KG
UBICACIÓN:	SINALOA	TUBERÍA:	GRUESA
ELEVADOR:	CARGA- SEMICOMPLETA	UH:	5 HP