

## CORR Y EMP DE OTE SA DE CV

C EST DE ANTUNANO 19  
CARLOS I BENTANCURT  
HUEJOTZINGO 050  
HUEJOTZINGO, PUE.  
C.P. 74160

### TOTAL A PAGAR:

**\$20,005**

(VEINTE MIL CINCO PESOS M.N.)

**NO. DE SERVICIO :** 246191107330

**RMU :** 74160 19-11-29 CEO -160606 005 CFE

**PERIODO FACTURADO:** 25 MAY 21 - 24 JUN 21

**TARIFA:** GDMTO

**NO. MEDIDOR:** J359EL

**MULTIPLICADOR:** 80

**FECHA LÍMITE DE PAGO: 12 JUL 21**

**CARGA CONECTADA kW:** 99

**DEMANDA CONTRATADA kW:** 99

**CORTE A PARTIR: 13 JUL 21**

Concepto	No. medidor	Lectura actual		Lectura anterior		Diferencia	Totales
		Medida ●	Estimada ●	Medida ●	Estimada ●		
KWh	J359EL	x	972	x	894	78	6,240
kW	J359EL		0.832		0	0.832	67
kVArh	J359EL		687		640	47	3,760

Mes	Días de mes	Consumo prom. diario	Energía kWh	Precios \$/kWh	
Mes	Factor de proporción	Demanda máxima \$/kW	Precios \$/kW	Importe (MXN)	Factor de potencia

### Costos de la energía en el Mercado Eléctrico Mayorista

Concepto	\$	\$/kW	\$/kWh	Importe (MXN)
Suministro	463.94	0.00	0.00	463.94
Distribución	0.00	2,440.51	0.00	2,440.51
Transmisión	0.00	0.00	1,083.89	1,083.89
CENACE	0.00	0.00	52.41	52.41
Energía	0.00	0.00	7,334.50	7,334.50
Capacidad	0.00	4,724.89	0.00	4,724.89
SCnMEM(*)	0.00	0.00	36.19	36.19
<b>Total</b>	<b>463.94</b>	<b>7,165.40</b>	<b>8,506.99</b>	<b>16,136.33</b>

### Desglose del importe a pagar

Concepto	Importe (MXN)
Cargo Fijo <sup>2</sup>	463.94
Energía	15,672.39
2% Baja Tensión <sup>3</sup>	322.73
Cargo Factor de Potencia <sup>3</sup>	493.77
Subtotal	16,952.83
IVA 16%	2,712.45
Facturación del Periodo	19,665.28
Derecho de Alumbrado Público <sup>2</sup>	339.05
Adeudo Anterior	14,164.88
Su Pago	14,164.00-
<b>Total</b>	<b>\$20,005.21</b>

(1) SCnMEM: Costos relacionados con los servicios del Mercado. (2) DAP: Derecho al Alumbrado Público. (3) Cargos o créditos: Diversos conceptos que se pueden incluir en el aviso recibo relacionados con el suministro.

Fecha, hora y lugar de impresión: 29 JUN 2021 14:07:20 hrs. Av. de las Huertas No 513 4to Barrio Huejotzingo Huejotzingo Puebla Mexico CP 74160

El Gobierno Federal trabaja contra la impunidad, con tu ayuda fortalecemos la lucha. Secretaría de la Función Pública quejas y denuncias al Teléfono:



74160 19-11-29 CEO -160606 005 CFE  
**01 246191107330 210712 000020005 5**

**\$20,005**

(VEINTE MIL CINCO PESOS M.N.)



77DV05B015522600

Repartir

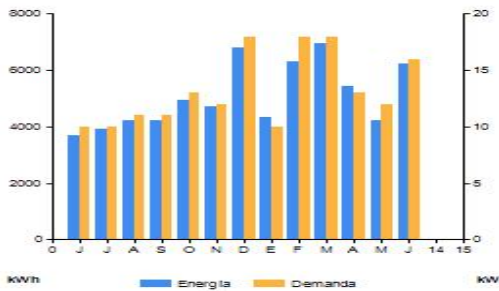

Periodo	Demanda máxima kW	Consumo total kWh	Factor potencia %	Factor carga %	Precio medio (MXN)
JUN 20	10	3,680	79.58	10	2.8989
JUL 20	10	3,920	83.73	9	2.6583
AGO 20	11	4,240	79.10	10	2.8103
SEP 20	11	4,240	81.27	11	2.6544
OCT 20	13	4,960	84.03	11	2.5240
NOV 20	12	4,720	82.77	7	2.6604
DIC 20	18	6,800	82.60	12	2.5341
ENE 21	10	4,320	81.78	8	2.6293
FEB 21	18	6,320	85.46	12	2.6762
MAR 21	18	6,960	84.09	13	2.6412
ABR 21	13	5,440	83.39	10	2.6907
MAY 21	12	4,240	81.27	8	2.8310
JUN 21	16	6,240	85.65	13	2.7168

Datos Fiscales del Receptor Cadena Original Este documento es una representación impresa de un CFDI Pago en una sola exhibición

CE016060UB4 C EST DE ANTUNANO 19 HUEJOTZINGO, PUE. Serie: VD Folio: 000015690999 Folio Fiscal: 69414B00-3B9B-4175-8DB0-F5B9FEC735F0 N. Certificado del SAT: 0000100000507550482 No. certificado del CSD: 00001000000413089779 Fecha y Hora de certificación: 2021-06-28T14:32:49 Unidad de medida: No Aplica Método de pago: NA Régimen Fiscal: RÉGIMEN GENERAL DE LEY DE PERSONAS MORALES



||1.1|69414B00-3B9B-4175-8DB0-F5B9FEC735F02021-06-28T14:32:49|CSCQ+53vewKRA1o3X9j1B2Hgn3gtY9nMdiooCZZHgc4bVlg0yZEsjtEaatYrVD9D8tdKQSnj5J8ss7eJbcwHT3a0R+4pU/4dG2FuZCu6Dy8T4UzrPOQib8en9PecIren5jQjuZoalLHyHYncTkb4zbcUjSTSS9uWnhDs/7eaAaAuc/8Q7pvkBoE9+aGW8tbQqNw1rFvyySBTORp3RHZOvXSc0DqUkHHT/URBZisB958CRwTE7I6HmQqnn7Nf7KnlUafkjd821SFKEaHCRyCYQmexLQVissSvZLEGAJFzjVSOXoa+7a/3R8S2U744v0+halSPWDQ==|JUUI3wql2rWp57It6+cTjPmsAVMHYD7VYYNPOo5u1BE/GzcsKpOJ3c2|E3uswcWBoXlNkzBk35cLHW8QmBKU7MqfJP4dufRQyU1o1pk3+ieMOC6Evd6WYzCkV2kAgjRGncQE33vUjK6ONPF4QJXG31uw9sUWQVQhWB2QBpUAbxbM7UAFAzgwBJAvx9D0m6bN/9XDE3ii+FCXUWcGHFbteu2Ew/Q11mkz3eern+JsAsiaPo44TrvOdhUJC9W1428wWY90nXm8MUN6fHyIGPOWBr27GUJ4SbgZBznZp225gJ3zq85pD7WaODIELgrE0UJUE3G9gIQ==|0000100000507550482|

CSCQ+53vewKRA1o3X9j1B2Hgn3gtY9nMdiooCZZHgc4bVlg0yZEsjtEaatYrVD9D8tdKQSnj5J8ss7eJbcwHT3a0R+4pU/4dG2FuZCu6Dy8T4UzrPOQib8en9PecIren5jQjuZoalLHyHYncTkb4zbcUjSTSS9uWnhDs/7eaAaAuc/8Q7pvkBoE9+aGW8tbQqNw1rFvyySBTORp3RHZOvXSc0DqUkHHT/URBZisB958CRwTE7I6HmQqnn7Nf7KnlUafkjd821SFKEaHCRyCYQmexLQVissSvZLEGAJFzjVSOXoa+7a/3R8S2U744v0+halSPWDQ==

UJUI3wql2rWp57It6+cTjPmsAVMHYD7VYYNPOo5u1BE/GzcsKpOJ3c2|E3uswcWBoXlNkzBk35cLHW8QmBKU7MqfJP4dufRQyU1o1pk3+ieMOC6Evd6WYzCkV2kAgjRGncQE33vUjK6ONPF4QJXG31uw9sUWQVQhWB2QBpUAbxbM7UAFAzgwBJAvx9D0m6bN/9XDE3ii+FCXUWcGHFbteu2Ew/Q11mkz3eern+JsAsiaPo44TrvOdhUJC9W1428wWY90nXm8MUN6fHyIGPOWBr27GUJ4SbgZBznZp225gJ3zq85pD7WaODIELgrE0UJUE3G9gIQ==

Instancias y recursos a disposición de los usuarios para atender quejas:



Conoce los servicios de los diferentes suministradores:

<http://usuariocalificado.cre.gob.mx/UsuarioCalificado/LlistadoSuministrador>

**¡AVISO IMPORTANTE!**

- Corte a partir de 13 JUL 21.
- No desperdices energía eléctrica, cuida el medio ambiente. Nuestro compromiso es seguir conectados contigo.
- Servicio a Clientes Teléfono 071.



**¡Ahora es más fácil!**



¡Ya puedes pagar tu recibo de CFE con tarjeta de crédito o débito en nuestros Centros de Atención!