

AUTOPISTA MÉXICO - QUERÉTARO
 Km 175 + 494 EL SAUZ BAJO PEDRO ESCOBEDO
 TEC080710M22
 Tels.:(427) 272-4041 / 272-8119

ventas@tecnorampa.com.mx
 4272728119
 LADA SIN COSTO:
 800 623 0332

Nº 20215

NOMBRE DEL CLIENTE: SANTIAGO GUERRERO LORENZO ARNO FECHA: 14 / SEP / 2021
 RAZÓN SOCIAL: _____
 DIRECCIÓN DE INSTALACIÓN: CARRETERA INTERNACIONAL A LOCALIDAD SANTIAGO
 REFERENCIA DE DIRECCIÓN: MATATLÁN, CP. 70440 SANTIAGO MATATLÁN
OAXACA. TELÉFONO: 951 1882633 CORREO: _____

DESCRIPCIÓN DEL LUGAR / ACCESOS DE INSTALACIÓN: SIN PROBLEMA DE ESTACIONAMIENTO O ESPACIO.

ACCESO DE EQUIPO DESARMADO ARMADO EQUIPO DE SEGURIDAD ESPECIAL
 COLUMNAS LARGAS CORTAS ZAPATOS CHALECO LENTES CASCO
 No. PARTES OTRO _____

CONDICIONES PARA INGRESAR: DE 8 AM A 5 PM.

DOCUMENTOS: _____

AVANCE ACTUAL DE LA OBRA: 40 %

DESCRIPCIÓN DEL EQUIPO: ELEVADOR CAMICARO.

CLASIFICACIÓN		TIPO DE CABINA			
CARGA <input type="checkbox"/>	CAMILLAS <input type="checkbox"/>	MEDIDA 1.10 M <input type="checkbox"/>	ELEVACIÓN <u>6.75</u>		
DISCAPACITADOS <input checked="" type="checkbox"/>	TIJERAS <input type="checkbox"/>	SEMICOMPLETA (SIN TECHO 2.10 M) <input type="checkbox"/>	ESTACIONES <u>3</u>		
AUTOS <input type="checkbox"/>	UNDER RAMP <input type="checkbox"/>	COMPLETA 2.10 M <input type="checkbox"/>	CAPACIDAD DE CARGA <u>1000kg</u>		
			UNIDAD HIDRÁULICA <u>5hp.</u>		

DIMENSIÓN DE FOSO: ESPACIO DISPONIBLE
 LARGO 1.75
 ANCHO 3.00
 PROFUNDIDAD POR DEFINIR.
 ELEVADORES DE TIJERA, 45 CM
 ELEVADORES DE 2 COLUMNAS, 20 CM
 ELEVADORES DE 4 COLUMNAS, 45 CM
 DIMENSIÓN DE CABINA INTERIOR LARGO _____ ANCHO _____
 * ESTO SE DEFINIRÁ EN PROPUESTA DE INGENIERÍA.

NOTA: FIRME DE CONCRETO DE 15 CM DE ESPESOR CON RESISTENCIA DE 250 KG/CM². ARMADO CON MALLA ELECTROSOLDADA

COMPONENTES EXTRA _____

TRABAJOS PENDIENTES DE REALIZAR:

CLIENTE:	SI NO	TECNORAMPA
FOSO	<input type="checkbox"/> <input checked="" type="checkbox"/>	GUÍA MECÁNICA <input type="checkbox"/> <u>EN PROCESO.</u>
INSTALACIÓN ELÉCTRICA	<input type="checkbox"/> <input checked="" type="checkbox"/>	SOLICITUDES ADICIONALES _____
CANALIZACIÓN DE BOTONERAS	<input type="checkbox"/> <input checked="" type="checkbox"/>	

ALIMENTACIÓN ELÉCTRICA

* DEPENDE PROPUESTA.
 INSTALACIÓN ELÉCTRICA MONOFÁSICA A 110 VAC CON NEUTRO Y TIERRA FÍSICA
 INSTALACIÓN ELÉCTRICA BIFÁSICA A 220 VAC CON NEUTRO Y TIERRA FÍSICA
 INSTALACIÓN ELÉCTRICA TRIFÁSICA A 220 VAC CON NEUTRO Y TIERRA FÍSICA

TUBERÍA	PARED
SI <input type="checkbox"/>	TUBERÍA <input checked="" type="checkbox"/> DELGADA <input checked="" type="checkbox"/>
NO <input type="checkbox"/>	CANAleta <input type="checkbox"/> GRUESA <input type="checkbox"/>

ESTADO DE LA INSTALACIÓN ELÉCTRICA

INSTALADA NO INSTALADA
 ACCESORIOS EXTRAS COSTOS
 ACEPTO COSTO ADICIONAL: _____

RESPONSABLE DE LA OBRA ELÉCTRICA

NOMBRE Y FIRMA

FECHA DE TÉRMINO

FIRMA

ACABADO DE ELEVADOR

COLORES	CRISTAL
BLANCO <input type="checkbox"/>	CLARO <input checked="" type="checkbox"/> <u>EN PUERTAS</u>
AZUL/GRIS <input type="checkbox"/>	TINTEX <input type="checkbox"/> <u>SOLO CASO SUPERIOR a</u>
AZUL/BLANCO <input type="checkbox"/>	ESMERILADO <input checked="" type="checkbox"/> <u>RESTO</u>
SILVER METALLIC <input checked="" type="checkbox"/>	
PANTONE <input type="checkbox"/>	
ALUCOBOND COLOR <input type="checkbox"/>	
METAL DESPLEGADO <input type="checkbox"/>	
LÁMINA PINTOR <input type="checkbox"/>	
OTRO _____	

ACEPTO Y CONOZCO LAS CARACTERÍSTICAS Y ACABADOS DEL EQUIPO A INSTALAR
ARNO JESÚS A. GONZÁLEZ CRUZ. Antonio Santiago Gutierrez
 TECNORAMPA NOMBRE Y FIRMA DEL RESPONSABLE

NOTA

SE PODRÁN INSTALAR CONTROLES INTERNOS EN LOS EQUIPOS COMO OPCIONAL AL CLIENTE Y DE ACUERDO A LA APLICACIÓN DEL EQUIPO PREVIAMENTE SOLICITADOS EN CASO DE REQUERIRLOS BAJO RESPONSABILIDAD DEL CLIENTE, QUEDANDO EL PROVEEDOR LIBRE DE ALGÚN RECLAMO FUTURO.

NOTA

REVISE Y APRUEBO CADA UNO DE LOS PUNTOS QUE TRATA ESTE DOCUMENTO REFERENTE AL EQUIPO A INSTALAR, POR LO TANTO ESTOY CONFORME CON LAS ESPECIFICACIONES QUE EL PROVEEDOR DE TERMINA, QUEDANDO LIBRE DE ALGÚN RECLAMO O CONDICIÓN QUE LE PRESIONE A CUBRIR EL COSTO O RESTAURAR ALGUNA PARTE DEL EQUIPO QUE SE HALLA INSTALADO A PETICIÓN DEL CLIENTE.

OBSERVACIONES GENERALES: EL CLIENTE POR OTRO ELEVADOR INSTALADO QUIERE VER LAS DOS OPCIONES DEL ELEVADOR A 2 COLUMNAS O A 4 COLUMNAS.

DISTANCIA Y CORRIENTE PARA TRABAJOS DE INSTALACIÓN

110 V 220 V GENERADOR

OPCION A: 2 COLUMNAS.
A: 1.35 B: 2.20

OPCION B: 4 COLUMNAS.
A: 1.35 B: 2.20

FOSO DISPONIBLE:

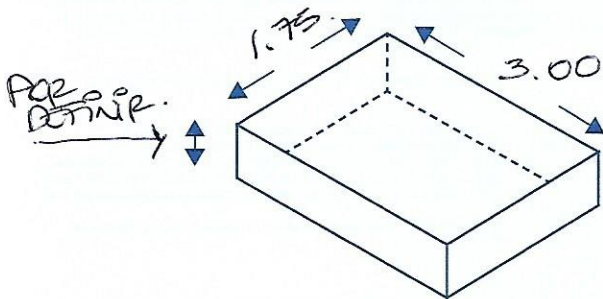

CABINA

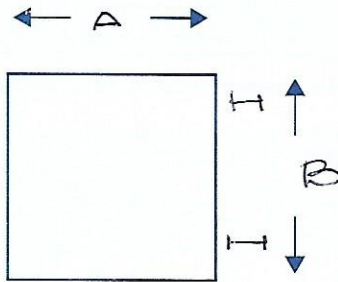

INFORMACIÓN DE UNIDAD HIDRÁULICA

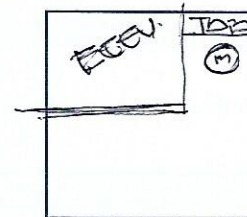

SE COLOCA LA UNIDAD H. A UN LADO DEL EQUIPO.

BOTONERAS

PEDESTAL SOBREPUESTAS EMPOTRADAS CANALIZADAS POR TECNORAMPA

DISTANCIA APROXIMADA ELEVADOR Y UNIDAD HIDRÁULICA POR DEFINIR.

EN CASO DE NO ESTAR EL ENCARGADO LAS PERSONAS QUE PUEDAN RECIBIR Y TOMAR ALGUNA DECISIÓN DEL EQUIPO A INSTALAR SON:

Monica Gabriela Cervantes Cruz
Arquitecta Araceli Cervantes

NOTA:

PARA PODER EMPEZAR CON LA INSTALACIÓN, LA OBRA CIVIL Y ELÉCTRICA DEBEN ESTAR TERMINADOS, ASÍ COMO TENER LIBRE EL ACCESO AL ÁREA DE INSTALACIÓN. EN CASO DE NO CUMPLIR CON LO ANTERIOR SE LE ASIGNARÁ OTRA FECHA DE INSTALACIÓN DE ACUERDO A LAS FECHAS DISPONIBLES, SEGÚN LA PROGRAMACIÓN DE ESTE MOMENTO. CONFIRMO ESTAR ENTERADO DEL PROCEDIMIENTO DE ORDEN DE PRODUCCIÓN.

PERSONAS ASIGNADAS PARA RECEPCIÓN DE EQUIPO

NOMBRE: Monica Gabriela Cervantes Cruz TELÉFONO 1): 951 176 817 5
CONTACTO 2): Arquitecta Araceli Cervantes TELÉFONO 2): 951 128 212 6

ACEPTO Y CONOZCO LAS CARACTERÍSTICAS Y ACABADOS DEL EQUIPO A INSTALAR

JESUS ANTONIO BENTRERUZ
TECNORAMPA

Antonio Santiago Gutierrez
NOMBRE Y FIRMA DEL CLIENTE