

	DIRECCION: AUTOPISTA MEXICO-QUERETARO KM 175+494 COLONIA EL SAUZ BAJO
	TEL: 01 427 272 40 41

**DESCRIPCION DEL EQUIPO:**

**ELEVADOR AUTOS - PLATAFORMA**

**CARGA 3500 KG**

**RECORRIDO: 6.40M**

**ESTACIONES: 3**

**UH: 10HP**

**VENDEDOR: ARQ. EVELIN ALVARADO**

**RAZON SOCIAL: DESARROLLOS  
INMOBILIARIOS ECONAR**

**NO. DE CLIENTE: 27124-19079**

**FECHA: 13/09/2022**

**FIRMA DE CONFORMIDAD DEL CLIENTE:**

**TIPO DE ALIMENTACION**

TRIFASICA 220 VAC

TUBERIA - GRUESA

BOTONERA: CANALIZADA POR TECNORAMPA

**CONDICIONES DE ENVIO DEL EQUIPO**

CABINA: ARMADA

COLUMNAS: DOS PARTES

DIMENSIONES DE VANO:

**COMPLEMENTOS**

NOMENCLATURA EN BOTONERAS DE  
PLATAFORMA S1, S2 Y S3

LA OPERACION DEL EQUIPO ES MANUAL

**COLOR DEL EQUIPO**

PLATAFORMA: GRIS PLOMO

COLUMNAS: NEGRO













DESCRIPCIÓN DE UNIDAD HIDRAULICA 10HP	
ALIMENTACION	220 VCA
NUMERO DE FASES	3
AMPERS DE CONSUMO	27
WATSS DE CONSUMO	7.4 KW
TIPO DE ACEITE	ISO 68

TABLA DE CALIBRES	
CALIBRE	DISTANCIA
8 AWG	0-10M
6 AWG	11-15 M
- (CONTEMPLAR CALCULO)	16- EN ADELANTE



UBICACION  
Carretera Federal México-Querétaro

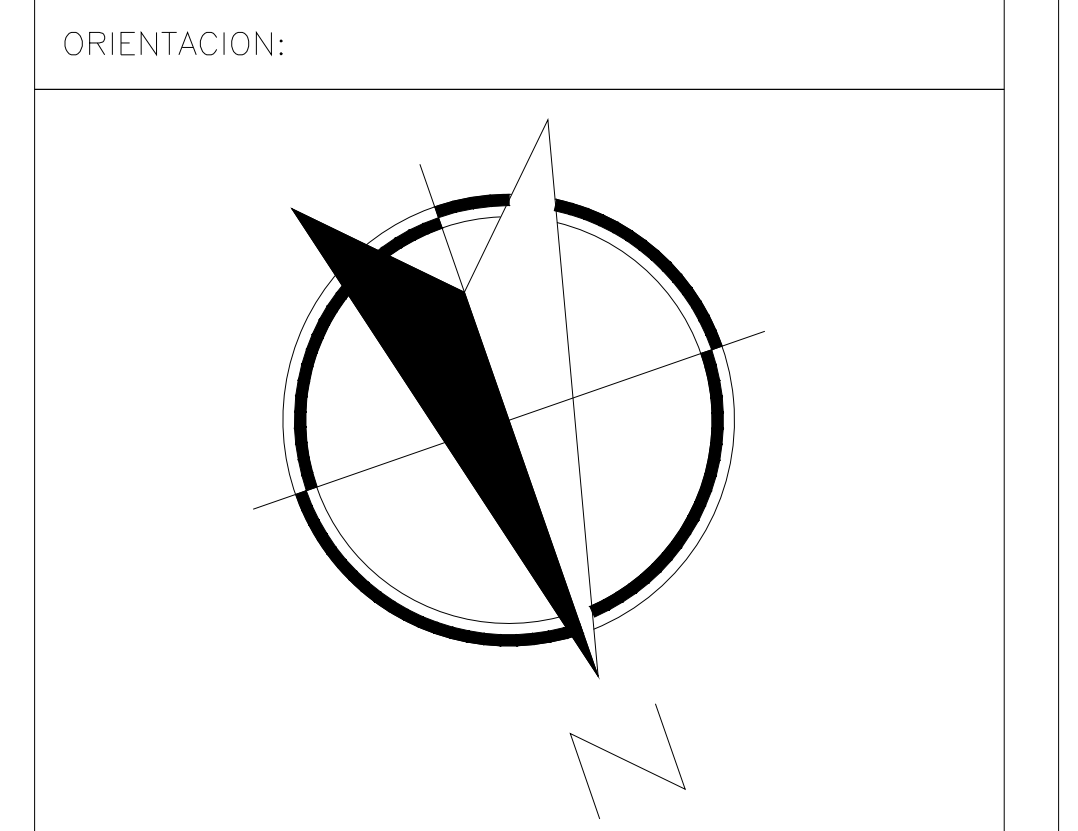

NOTAS GENERALES

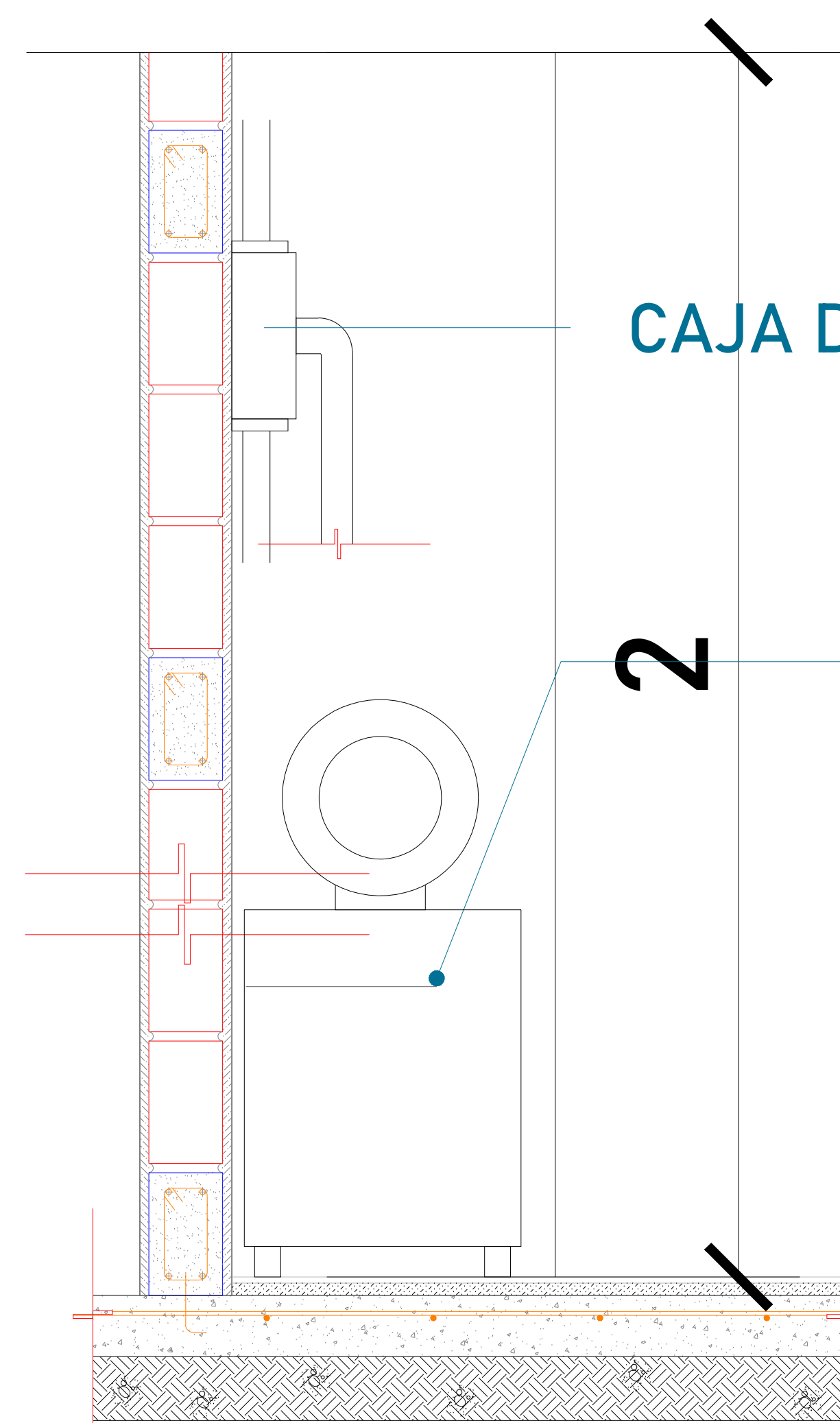
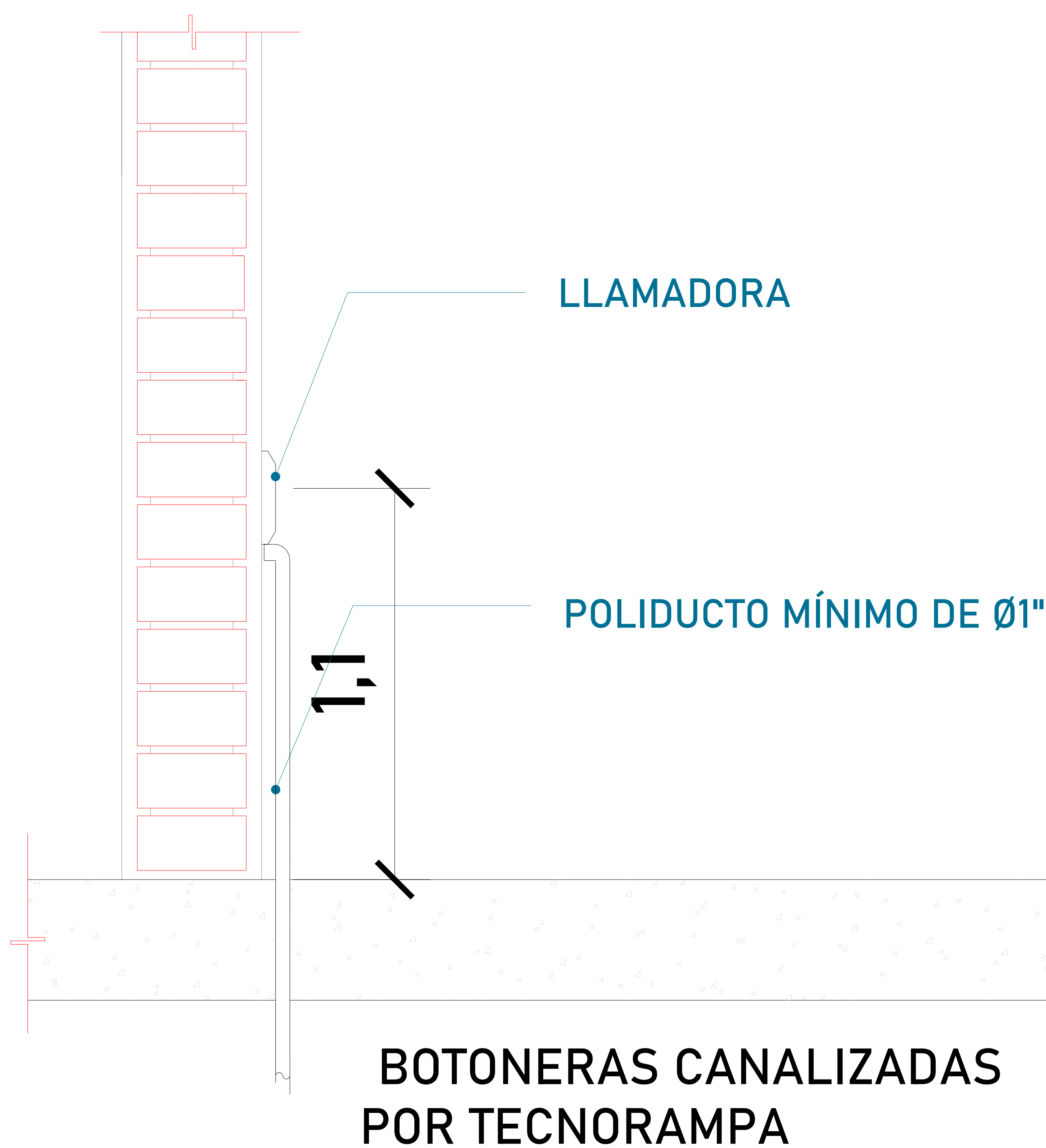

**UNIDAD HIDRÁULICA**  
El motor del equipo Tecnorampa, debe estar protegido del polvo y agua o cualquier sustancia que pudiera contaminar el aceite por eso se solicita un nicho de 1.15mx0.65mx2.00m para su resguardo.

El cliente suministra, instala y energiza centro de carga con alimentación Trifásica a 220V, con neutro y tierra física, e interruptor termomagnético de 3 x 50 Amp exclusivo para el elevador. El centro de carga deberá colocarse en el área donde se ubique la unidad hidráulica y control eléctrico proporcionado por TECNORAMPA a no mayor de 5.00m del área del equipo.

**Por seguridad no deberá ser manipulado por personal no autorizado**

\*Al hacer caso omiso de las indicaciones ya dictadas y tenga alguna falla el equipo, Tecnorampa no se hará responsable de estas, además de que el año de garantía no tendría cobertura para estos daños.

TABLA DE MODIFICACIONES:		
NO.	DESCRIPCIÓN	FECHA

EMPRESA: **TecnoRampa**  
 RAZÓN SOCIAL: DESARROLLOS INMOBILIARIOS ECONAR  
 VENDEDOR: ARG. EVELIN ALVARADO  
 FECHA: 13/09/2022 ELEVADOR:  
 PLANO: **ALIMENTACIÓN Y BOTONERAS** CLAVE: **A-4**





