

SEMISOTANO
N.P.T : -1.80 mts.

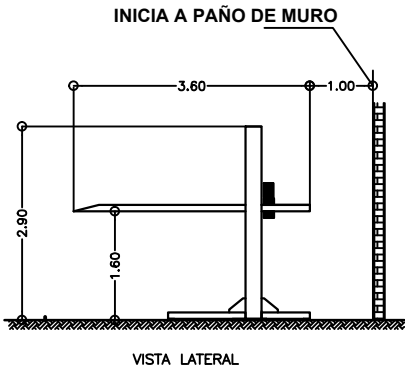

FIRME PARA ANCLAJE DE EQUIPOS

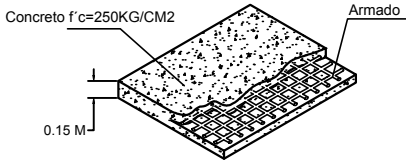

Firme: 15 cm de espesor concreto armado f'c=250 kg/cm2.

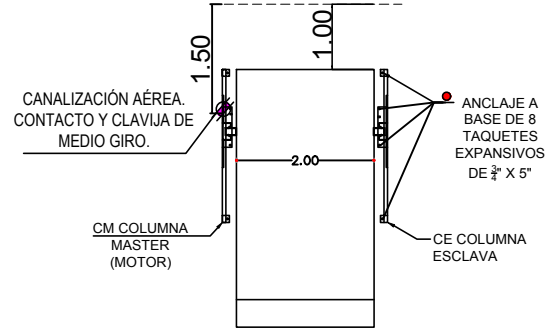

CONTACTO DE MEDIO GIRO 220V

DESCRIPCIÓN DE UNIDAD HIDRÁULICA	
ALIMENTACION	220 VCA
NUMERO DE FASES	2
AMPERS DE CONSUMO	16
WATTS DE CONSUMO	2.2 KW
TIPO DE ACEITE	ISO 68

UNIDAD HIDRAULICA

3 HP

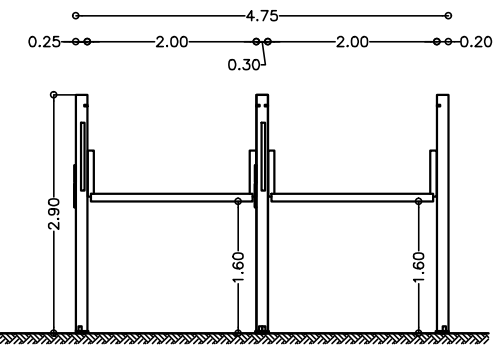

VISTA FRONTAL

CLIENTE: RODRIGO GARCÍA LINARES
FOLIO: 14910
SUCURSAL: 23416 y 20991



PROYECTO:
SEMBRADO DE RAMPAS

CARACTERÍSTICAS
02 EQUIPOS TR EVOLUTION

- Altura de Levante 1.60m
- Canalización superior.
- Unidad hidráulica de 3HP.
- Alimentación Bifásica de 220V (2 fases, un neutro y una tierra física) e interruptor termomagnético de 2 x 30Amp libres de consumo por cada equipo, el remate en el equipo es a base de un contacto y clavija de medio giro, el cliente suministra y decide, marca y modelo.
- Distancia de resguardo según sembrado.
- Color de línea.
- Columna, negro texturizado.
- Plataforma, gris plomo.
- Equipo Empatado



VO.BO.

[Signature]
ANGEL LOZANO VARGAS

Coordinador de proyecto **NOMBRE Y FIRMA**
EL VO.BO POR PARTE DEL CLIENTE AVALA EL SEMBRADO DE EQUIPOS.

Verified by pdfFiller
09/11/2023

Verified by pdfFiller
09/12/2023

Rodrigo García Linares
INDIANA #54

REVISOR	
PROYECTOR	
EMPRESA	
UBICACION:	FECHA: SEPTIEMBRE 2023
PROPIETARIO:	NO. PLANO: A/1
LENTAMIENTO:	ESCALA:
ARG. EVELIN AH.	PROCESO: NOTACION: MTS.