



DIRECCION:
AUTOPISTA
MEXICO-QUERETARO
KM 175+494 COLONIA
EL SAUZ BAJO

TEL: 01 427 272 40 41

DESCRIPCION DEL EQUIPO:

ELEVADOR MONTAPLATOS

CARGA 500 KG

RECORRIDO: 4.27 M

UNIDAD HIDRAULICA: 2 HP

ESTACIONES: 2

VENDEDOR: LIC. LUIS FRANCISCO VILLA E.

**RAZON SOCIAL: INTERNACIONAL
FARMACÉUTICA S.A. DE C.V.**

NO. DE CLIENTE: 29902 - 22801

FECHA: 11/09/2023

FIRMA DE CONFORMIDAD DEL CLIENTE:

CONDICIONES DE ENVIO DEL EQUIPO

CABINA: ARMADA

COLUMNAS: EN DOS PARTES

DIMENSIONES DE VANO:

COLOR DEL EQUIPO

CABINA: SILVER METALLIC

TIPO DE ALIMENTACION

BIFÁSICA 220 VAC

TUBERIA: GRUESA

COMPLEMENTOS

- UNIDAD HIDRÁULICA DENTRO DEL FOSO EN P.B.
- INE
- DC3
- EQUIPO DE PROTECCIÓN PERSONAL COMPLETO
- 08:00 A.M. A 06:00 P.M.

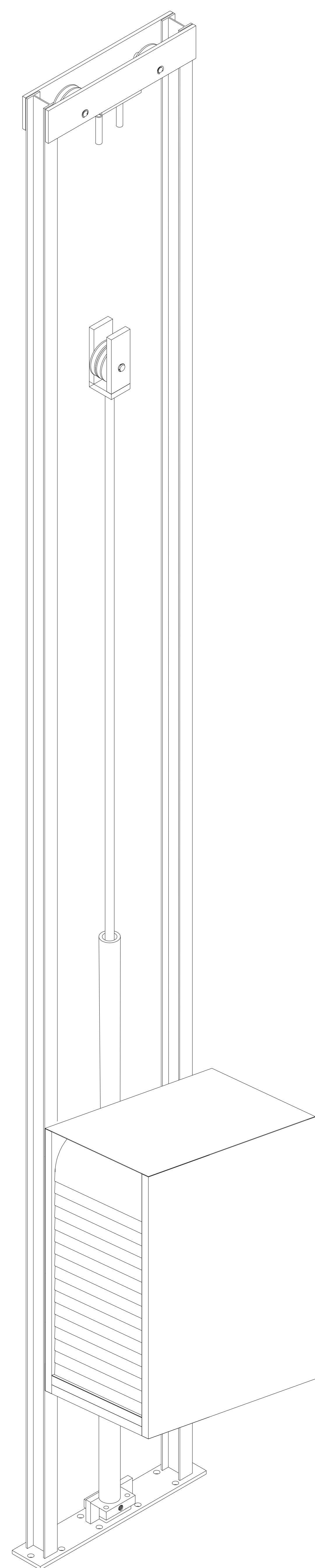

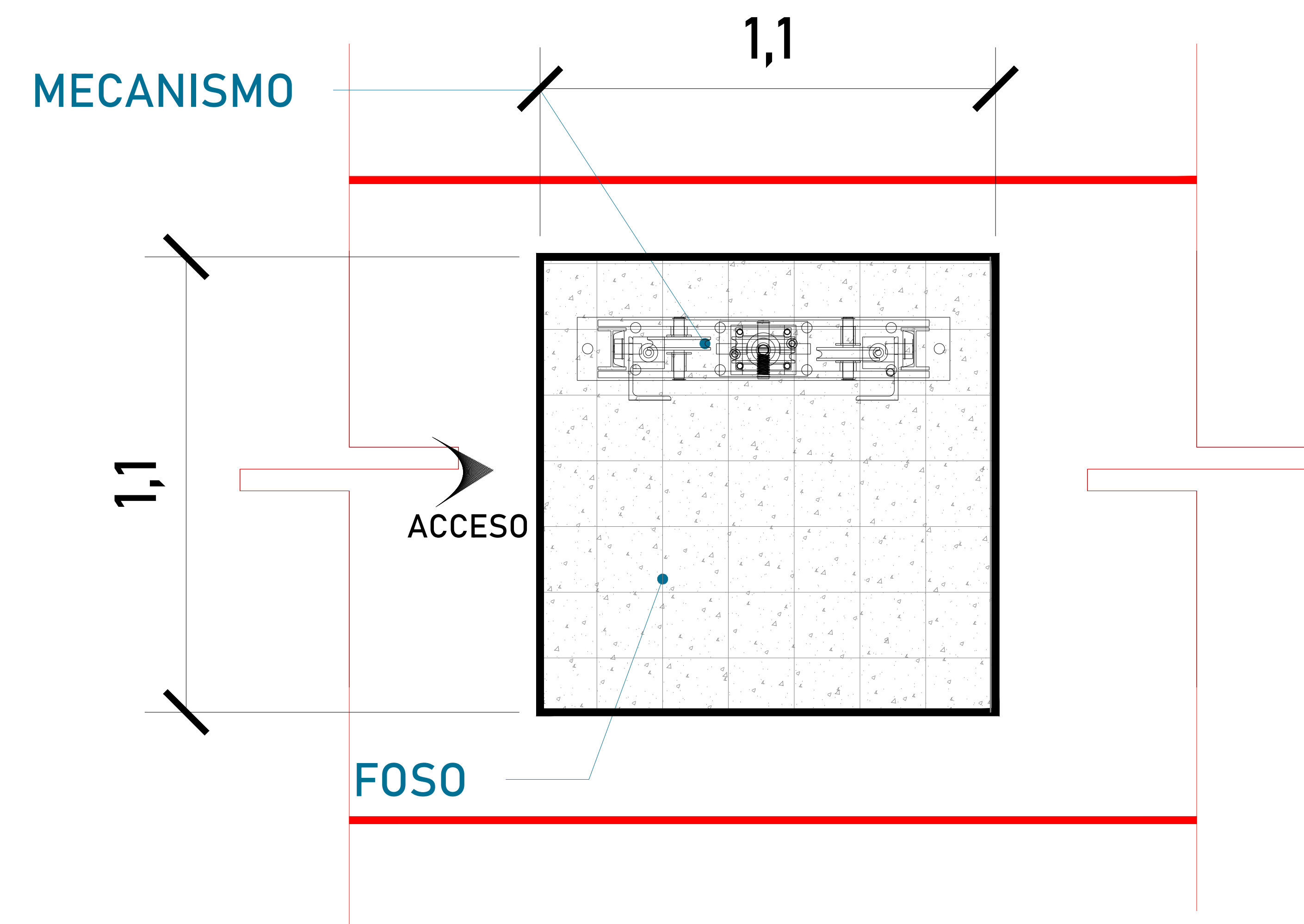

ARMADO (VISTA EN PLANTA)

Firme de concreto con una resistencia de $F'c = 250 \text{ kg/cm}^2$. Malla electrosoldada de 6.6.10.10 después de los 10cm.

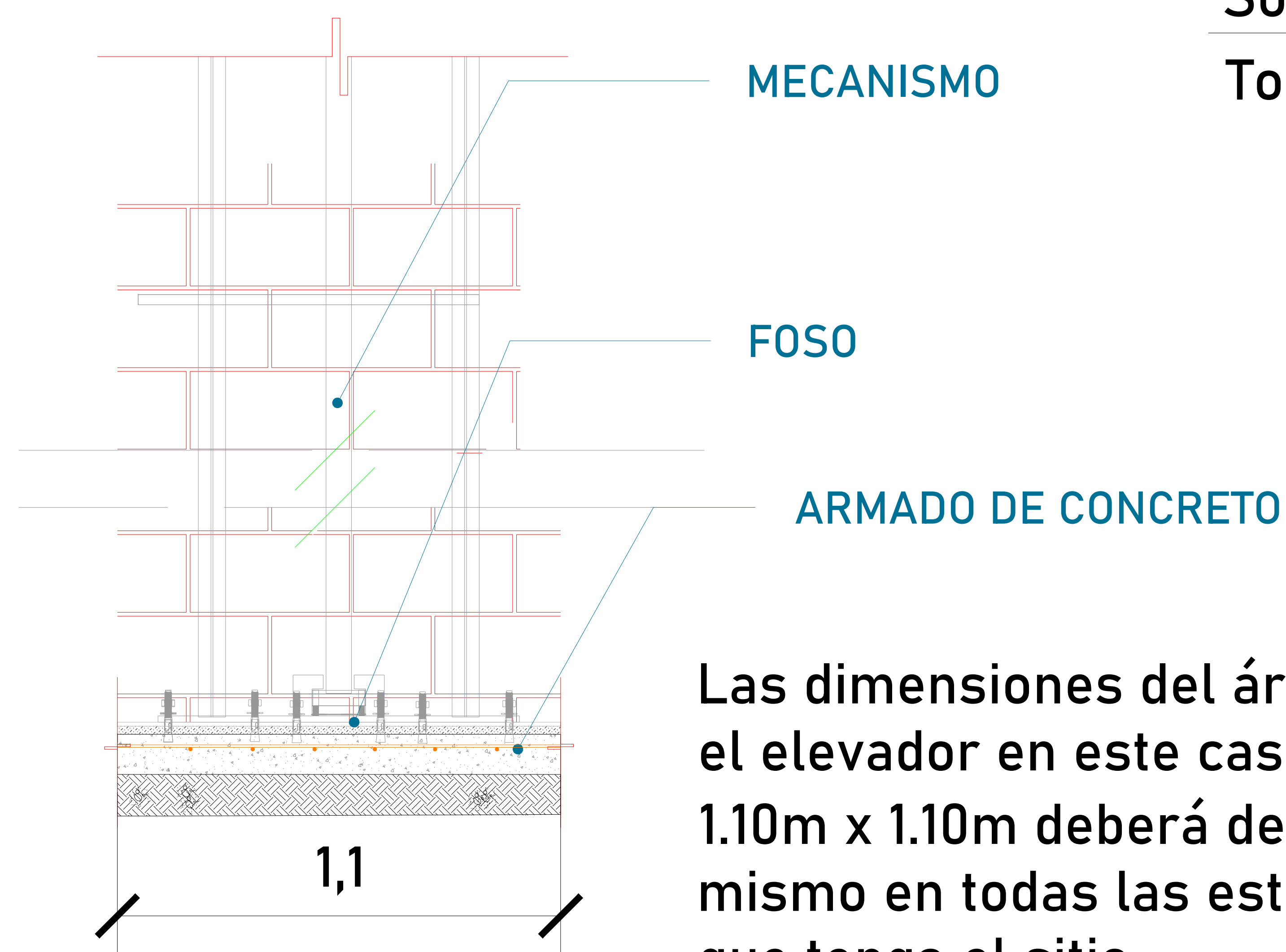

FOSO (VISTA FRONTAL)

Las dimensiones del área para el elevador en este caso de 1.10m x 1.10m deberá de ser el mismo en todas las estaciones que tenga el sitio.

ALTURA DE COLUMNAS	
Recorrido	4.27m
Sobre Paso	2.50m
Total	6.77m

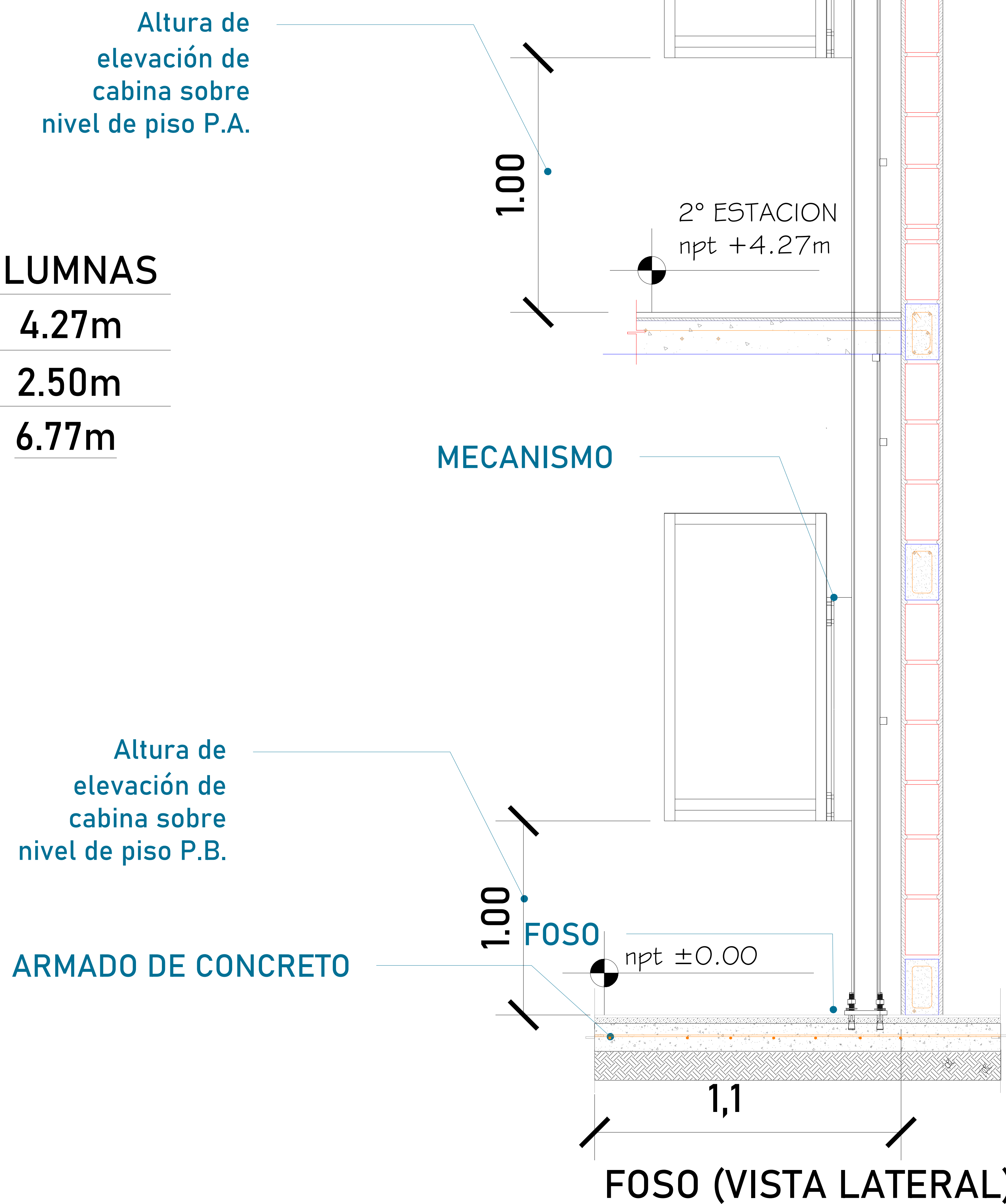

FOSO (VISTA LATERAL)

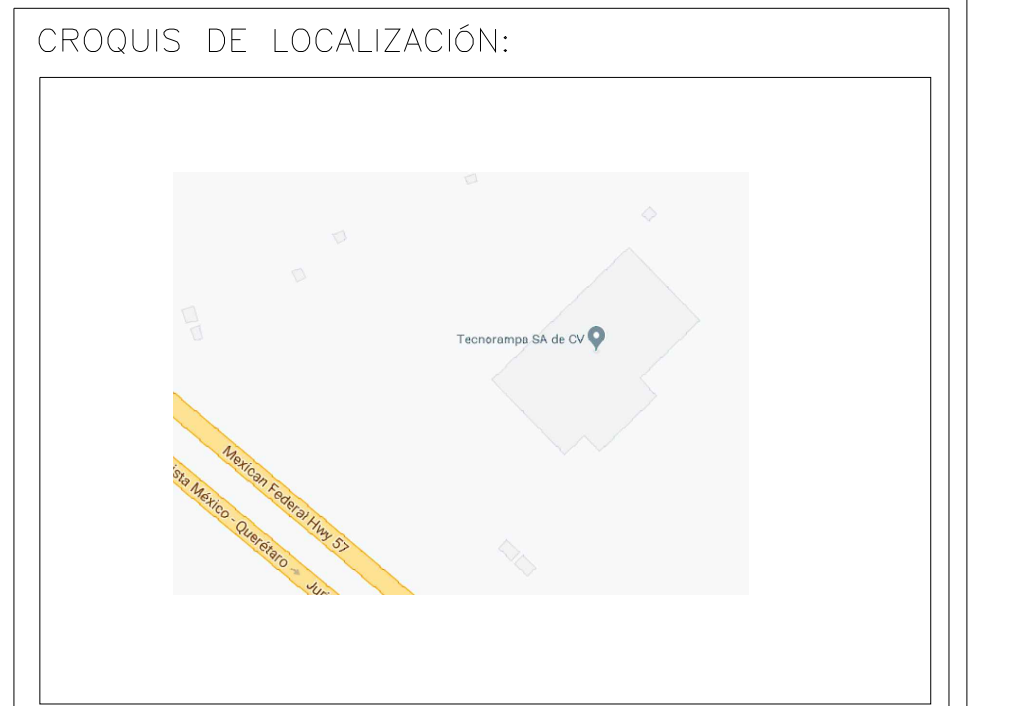

UBICACION
Carretera Federal México-Querétaro



NOTAS GENERALES

TABLA DE MODIFICACIONES:		
NO.	DESCRIPCION	FECHA
01	LIBERACION GUIA MECANICA	11/09/2023

EMPRESA: **TecnoRampa**
SOLUCIONES EN RECONSTRUCCION Y REPARACION

RAZON SOCIAL: INTERNACIONAL FARMACÉUTICA S.A. DE C.V.

VOBO: VENDEDOR: LIC. LUIS FRANCISCO VILLA E.
FECHA: 11/09/2023
EL ELEVADOR: MONTA PLATOS

PLANO: HUECO PARA EL ELEVADOR CLAVE: A-2

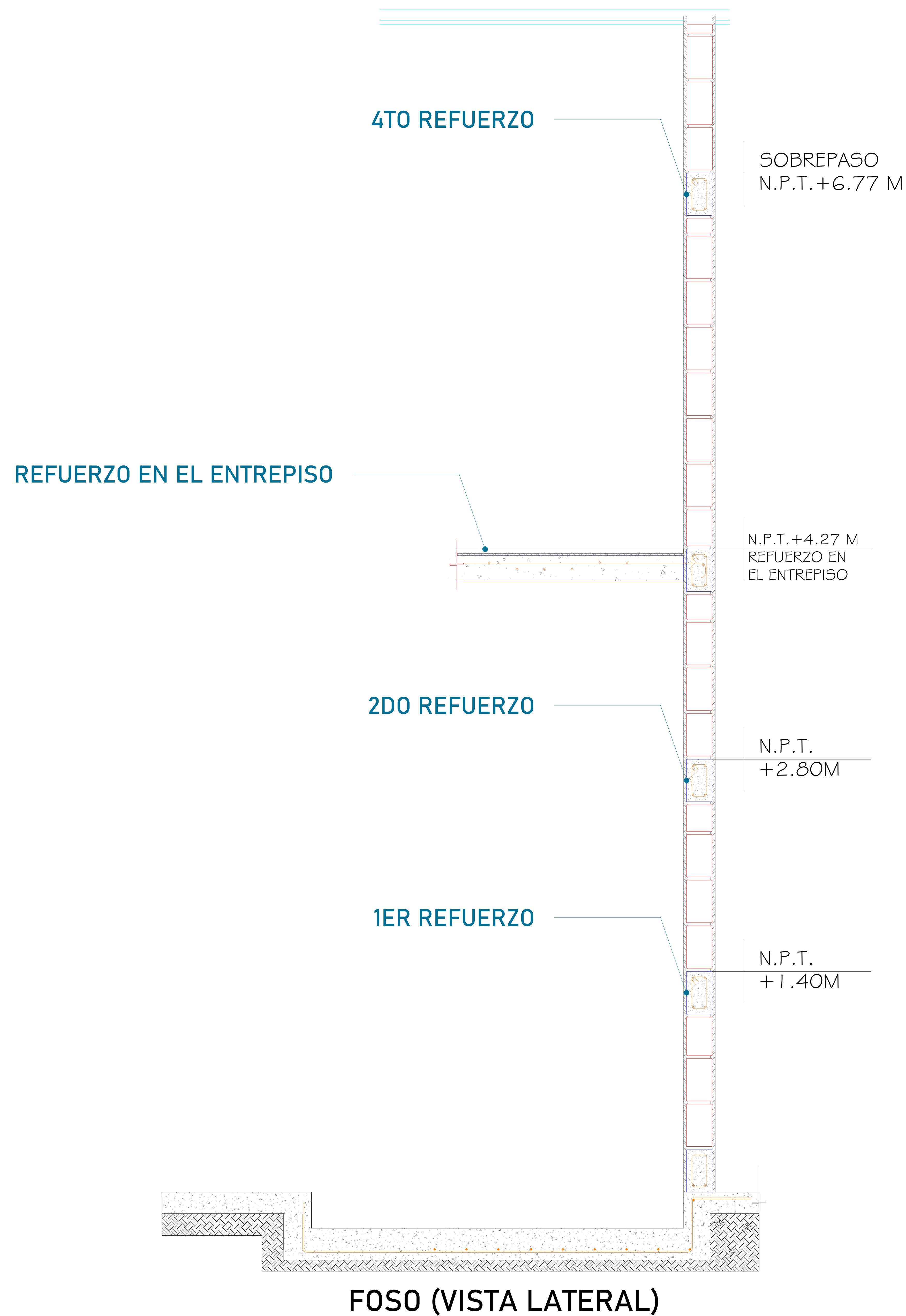

Para la estabilidad del equipo Tecnorampa debera ser anclado aun cierto numero de refuerzos estos serán de acuerdo al recorrido del equipo y a los distintos niveles que se tengan.

Para anclar se solicita una cadena de concreto ($f'c=250 \text{ kg/cm}^2$) o una viga de acero, ambas minimo de 15 cm.

En la ultima estación nuestras columnas tienen un sobrepaso de 1.80m por lo tanto se solicita un refuerzo a esa altura.

El área de 1.10m x 1.10m deberá quedar libre para la instalación del equipo.

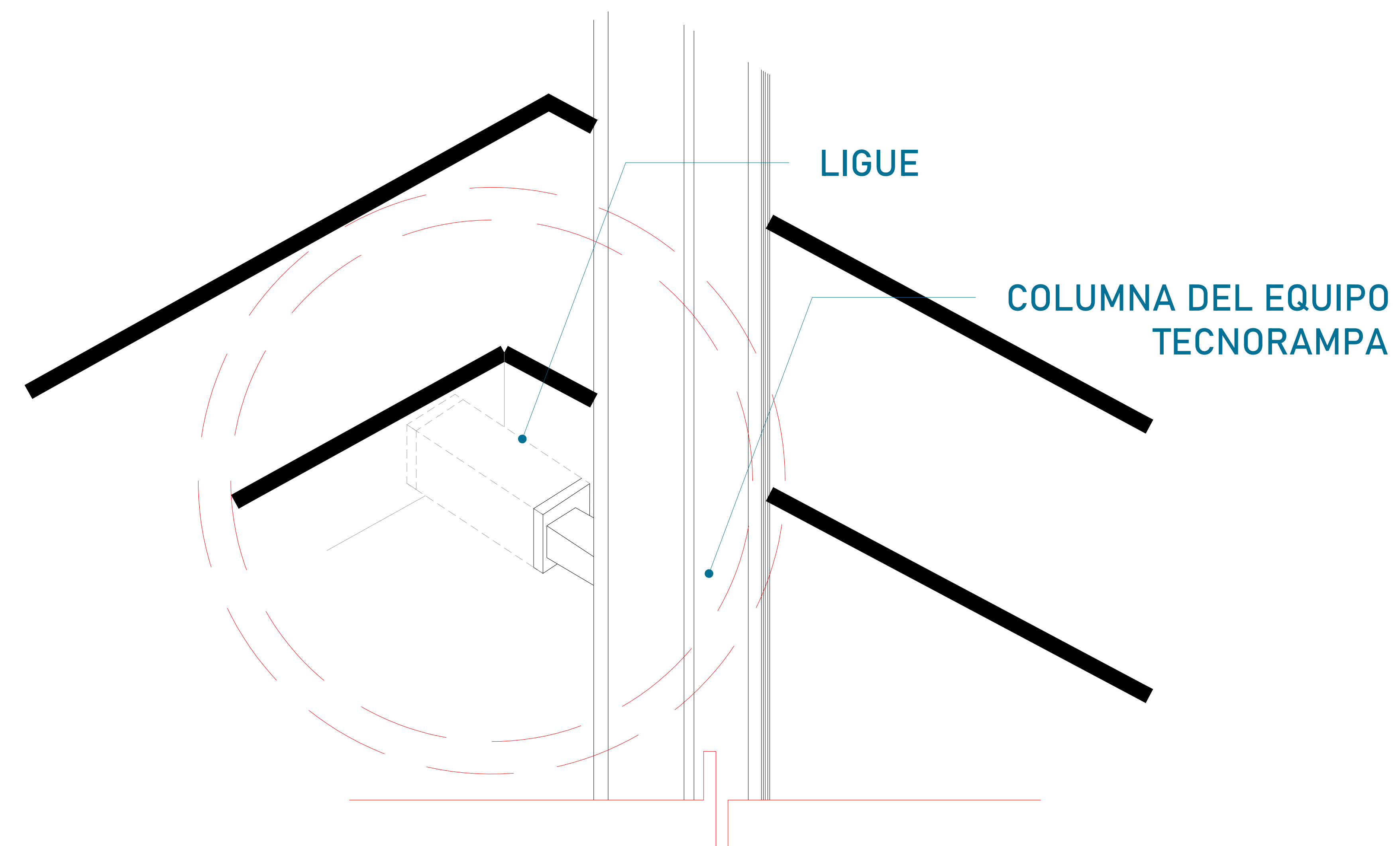

Las columnas del equipo Tecnorampa se ligan a distintas alturas por eso se solicitan los refuerzos, estos son puestos por el cliente.

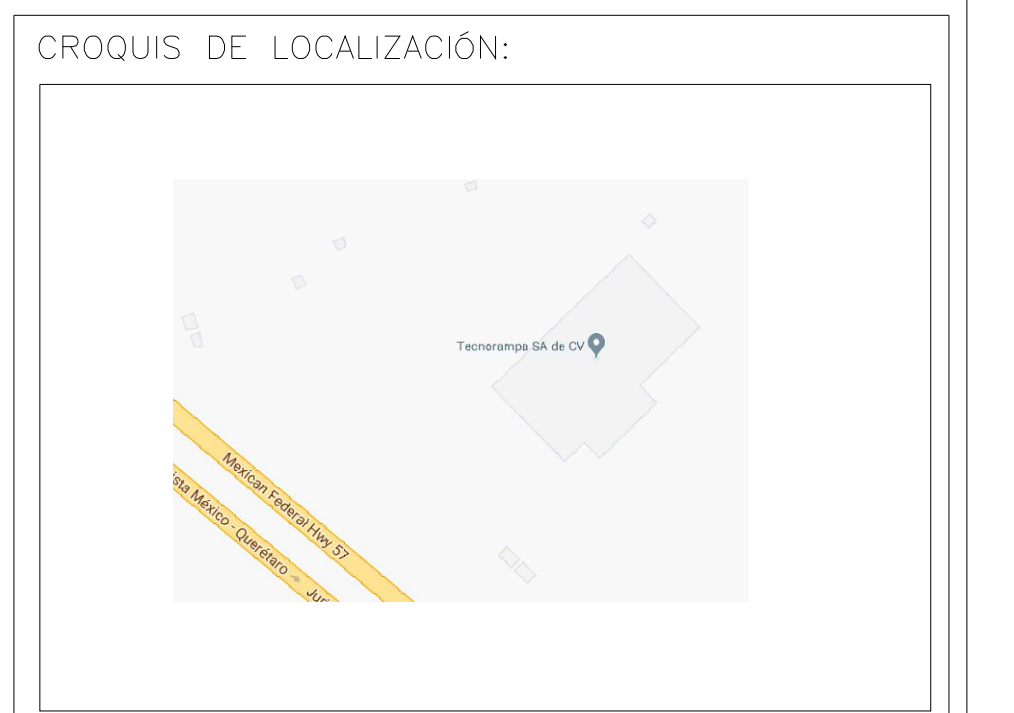

UBICACION
Carretera Federal México-Querétaro



NOTAS GENERALES

TABLA DE MODIFICACIONES:

NO.	DESCRIPCION	FECHA
1	LIBERACION GUIA MECANICA	11/09/2023

EMPRESA: **TecnoRampa**
SOLUCIONES EN TECNOLOGIA Y SERVICIOS

RAZÓN SOCIAL: INTERNACIONAL FARMACÉUTICA S.A. DE C.V.

VOBO: VENDEDOR: LIC. LUIS FRANCISCO VILLA E.

FECHA: 11/09/2023 ELEVADOR: MONTAPLATOS

PLANO: ANCLAJE DEL ELEVADOR CLAVE: A-4

