



Comisión Federal de Electricidad®

CFE Suministrador de Servicios Básicos
Río Ródano No. 14, colonia Cuauhtémoc,
Alcaldía Cuauhtémoc, Código Postal 06500,
Ciudad de México. RFC: CSS160330CP7

GRUPO CONSTRUCTORES RUBIO SACV

ACCESO I 112 NAVE 6 CP.76150
ACCESO II 5 FEBRERO Y EPIGENIO GONZALEZ
FRACC IND LA MONTANA 5
QUERETARO, QRO.

TOTAL A PAGAR:

\$5,555

(CINCO MIL QUINIENTOS CINCUENTA Y CINCO PESOS M.N.)

NO. DE SERVICIO : 077140815651

PERIODO FACTURADO: 05 MAR 24 - 04 ABR 24

RMU : 76150 14-08-29 GCRO-60706 003 CFE

TARIFA: GDMTO

NO. MEDIDOR: 750CFB

MULTIPLICADOR: 80

FECHA LÍMITE DE PAGO: 20 ABR 24

CARGA CONECTADA kW: 99

DEMANDA CONTRATADA kW: 99

CORTE A PARTIR: 21 ABR 24

Concepto	No. medidor	Lectura actual		Lectura anterior		Diferencia	Totales
		Medida	Estimada	Medida	Estimada		
kWh	750CFB	1812		1794		18	1,440
kWh	750CFB	164		127		37	2,960
kWh	750CFB	915		907		8	640

Mes	Días de mes	Consumo prom. diario	Energía kWh	Precios \$/kWh

Mes	Factor de proporción	Demanda máxima \$/kW	Precios \$/kW	Importe (MXN)	Factor de potencia

Costos de la energía en el Mercado Eléctrico Mayorista				
Concepto	\$	\$/kW	\$/kWh	Importe (MXN)
Suministro	357.83	0.00	0.00	357.83
Distribución	0.00	395.60	0.00	395.60
Transmisión	0.00	0.00	254.73	254.73
CENACE	0.00	0.00	9.36	9.36
Energía	0.00	0.00	2,016.00	2,016.00
Capacidad	0.00	1,367.14	0.00	1,367.14
SCnMEM(*)	0.00	0.00	8.93	8.93
Total	357.83	1,762.74	2,289.02	4,409.59

Desglose del importe a pagar	
Concepto	Importe (MXN)
Cargo Fijo(*)	357.83
Energía	4,051.76
2% Baja Tensión(*)	62.37
Bonificación Factor de Potencia(*)	12.73-
Subtotal	4,479.79
IVA 16%	716.77
Facturación del Periodo	5,196.56
Derecho de Alumbrado Público (*) 0.00%	358.38
Adeudo Anterior	4,475.36
Su Pago	4,475.00-
Total	\$5,555.30

(1) SCnMEM: Costos relacionados con los servicios del Mercado. (2) DAP: Derecho al Alumbrado Público. (3) Cargos o créditos: Diversos conceptos que se pueden incluir en el aviso recibo relacionados con el suministro.

Fecha, hora y lugar de impresión: 22 APR 2024 11:56:53 hrs. Expedido en: Calle Expedido En: No: Ext: Expedido En: No: Int: Expedido En: Col: Expedido En: Loc: Expedido En: Mpio:

El Gobierno Federal trabaja contra la Imp. Excesiva. Para más información, contacte a la Secretaría de la Función Pública quejas y denuncias al Teléfono:



76150 14-08-29 GCRO-60706 003 CFE
01 077140815651 240420 000005555 4



65DP09B016503841

Repartir



\$5,555

(CINCO MIL QUINIENTOS CINCUENTA Y CINCO PESOS M.N.)

CONSUMO HISTÓRICO

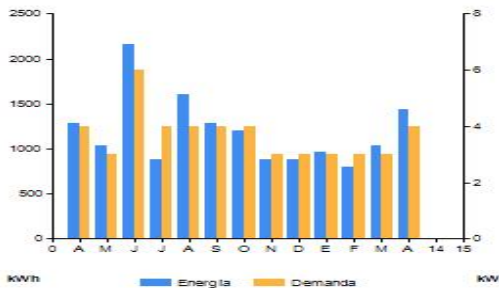

Periodo	Demanda kW	Consumo total kWh	Factor potencia %	Factor carga %	Precio medio (MXN)
ABR 23	4	1,280	89.44	11	3.1734
MAY 23	3	1,040	93.33	8	3.2373
JUN 23	6	2,160	96.80	18	3.0217
JUL 23	4	880	98.39	15	3.1835
AGO 23	4	1,600	98.06	16	2.9809
SEP 23	4	1,280	97.01	14	3.2223
OCT 23	4	1,200	98.06	21	3.0871
NOV 23	3	880	93.98	11	3.3908
DIC 23	3	880	87.79	11	3.4762
ENE 24	3	960	94.87	20	3.1899
FEB 24	3	800	95.78	16	3.5895
MAR 24	3	1,040	88.05	12	3.4699
ABR 24	4	1,440	91.38	14	3.1110

Datos Fiscales del Receptor Cadena Original Este documento es una representación impresa de un CFDI PPD

RFC: GCR0607069N4 Razón Social: Régimen Fiscal: General de Ley Personas Morales. Uso CFDI: Gastos en general. CP: 00000 Serie: PE Folio: 000075829096 Folio Fiscal: UUID N. Certificado del SAT: 0 No. certificado del CSD: 0 Fecha y Hora de certificación: 2024-04-08T14:33:43 Unidad de medida: No Aplica

||1.0|UUID||||



Instancias y recursos a disposición de los usuarios para atender quejas:



¡AVISO IMPORTANTE!

- Corte a partir de 21 ABR 24.
- Servicio a Clientes Teléfono 071.

Conoce los servicios de los diferentes suministradores: <http://usuariocalificado.cre.gov.mx/UsuarioCalificado/ListadoSuministrador>

¡Tú eliges
dónde pagar!



Banco del Bienestar, Bancomer, Inbursa, Santander, Banamex, Banjercto, ScotiaBank, HSBC, CIBanco, Afirme, Multiva, Banco del Bajío, Banco Azteca, OXXO, Coppel.

Son más de 100,000 establecimientos autorizados, consulta el portal cfe.mx en la sección medios de pago.