



DIRECCION:
AUTOPISTA
MEXICO-QUERETARO
KM 175+494 COLONIA
EL SAUZ BAJO

TEL: 01 427 272 40 41

CONDICIONES DE ENVIO DEL EQUIPO

CABINA: DESARMADA

COLUMNAS: EN DOS PARTES

DIMENSIONES DE VANO:

COLOR DEL EQUIPO

CABINA: SILVER METALLIC

TIPO DE ALIMENTACION

~~MONOFÁSICA 110 VAC~~ **220v bifasico // 16amp**

TUBERIA: DELGADA

COMPLEMENTOS

ACABADO DE LÁMINA PERFORADA

- TECHO DE ALUCOBOND
- CERROJO EN PUERTAS COMO ELEVADOR DE CARGA
- 08:00 A.M. A 06:00 P.M.

DESCRIPCION DEL EQUIPO:

ELEVADOR MONTAPLATOS

CARGA: 300 KG

RECORRIDO: 6.12 m

UNIDAD HIDRAULICA: 2HP

ESTACIONES: 2

VENDEDOR: ARQ. SALVADOR SILVA

RAZON SOCIAL: LORENA LOMELI

NO. DE CLIENTE:

FECHA: 21/08/2024

FIRMA DE CONFORMIDAD DEL CLIENTE:

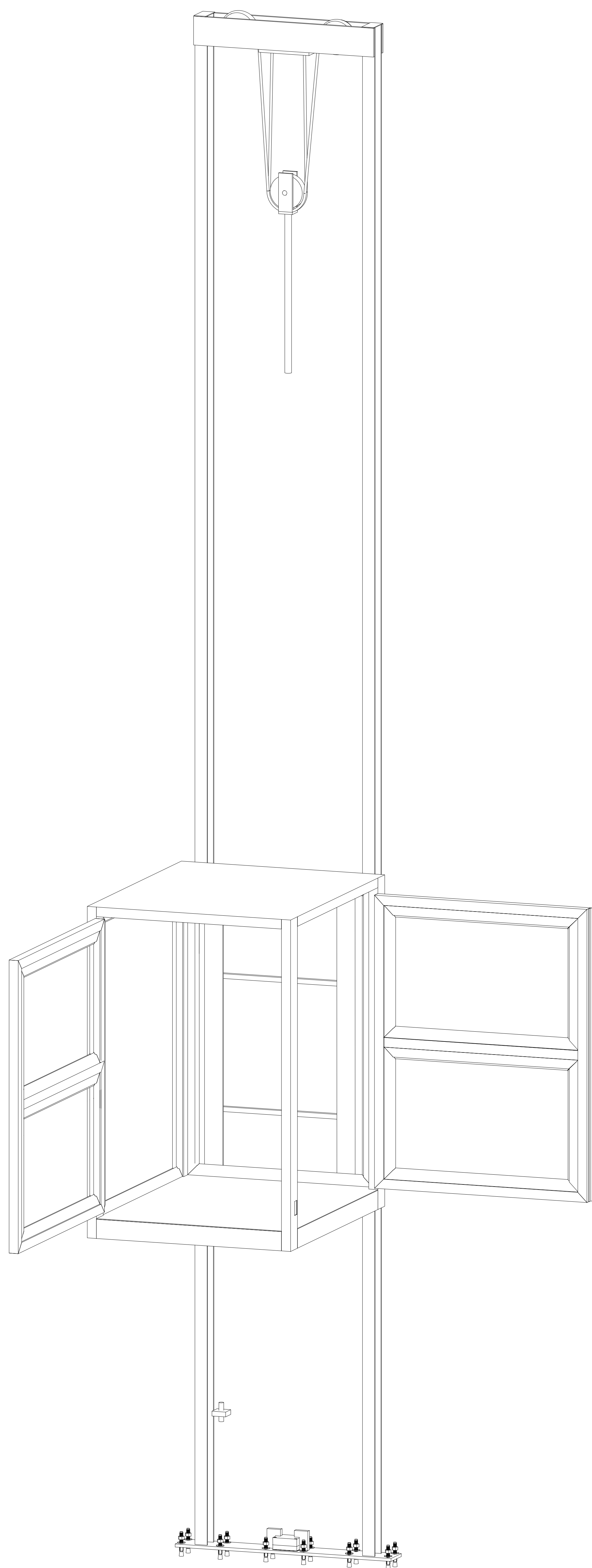

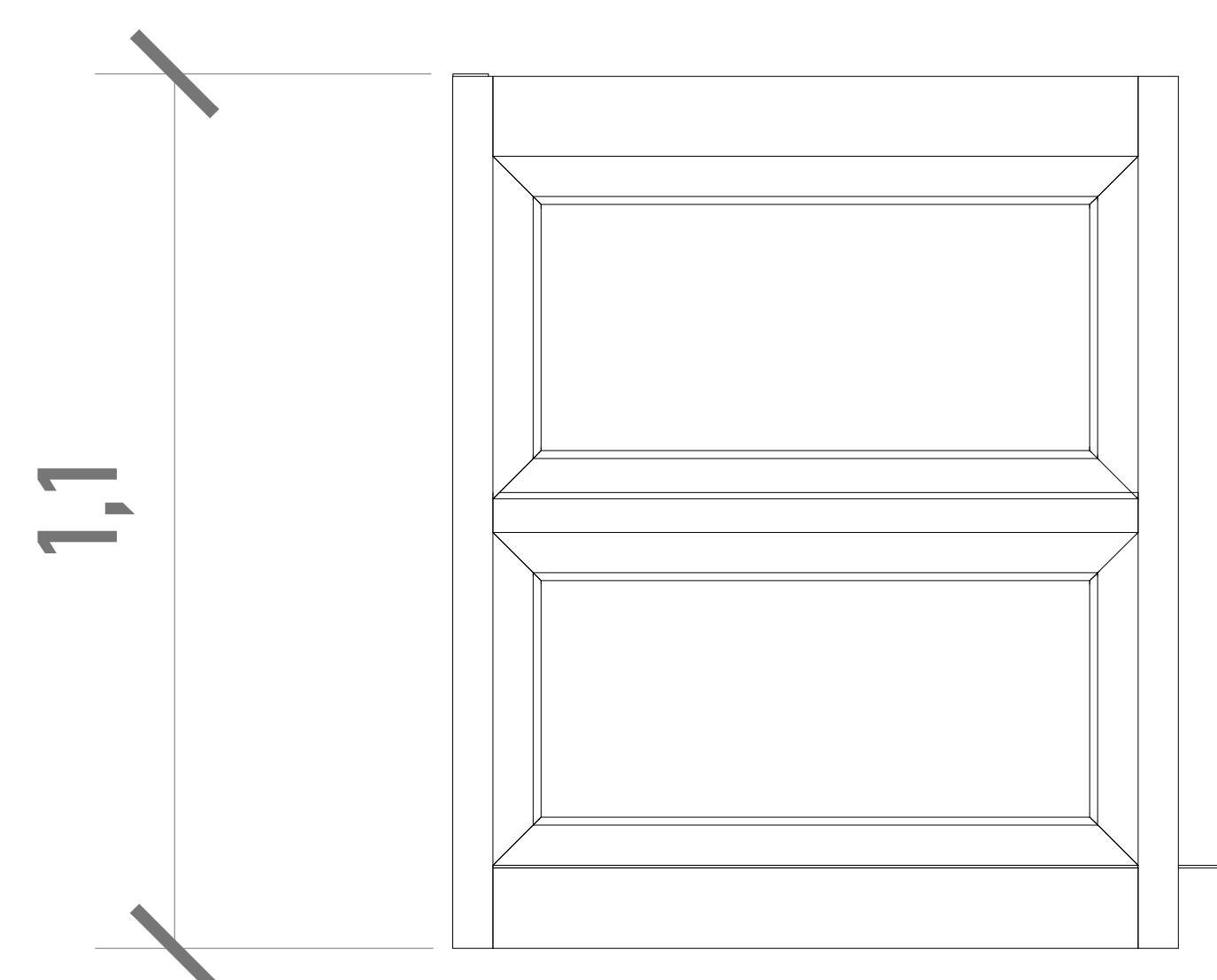

CABINA (VISTA EN FRONTAL)

ALTURAS DEL EQUIPO:

ALTURA CABINA	1.10 M
ALTURA INT. DE CABINA	1.00 M

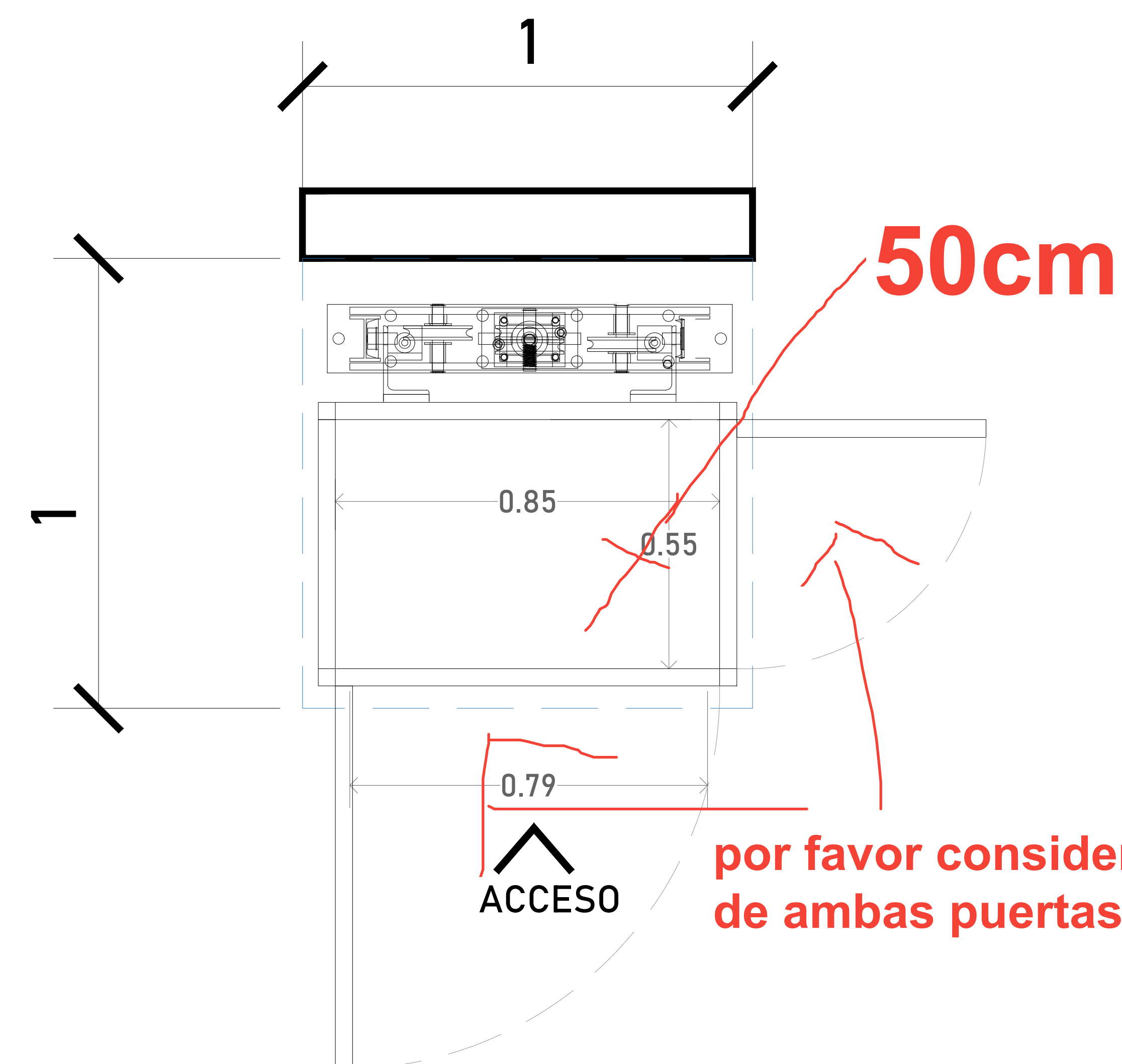
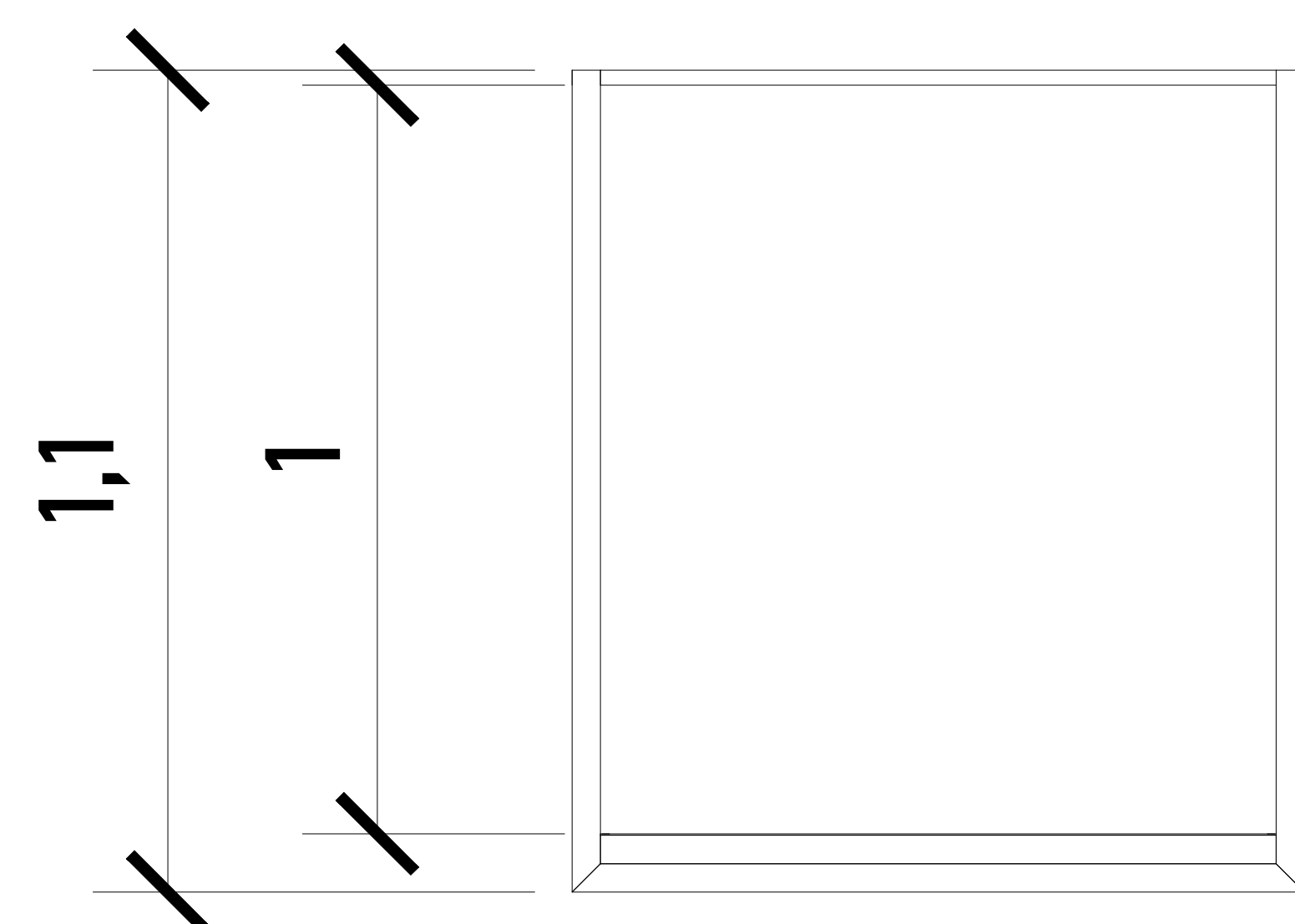

CROQUIS DE LOCALIZACIÓN:

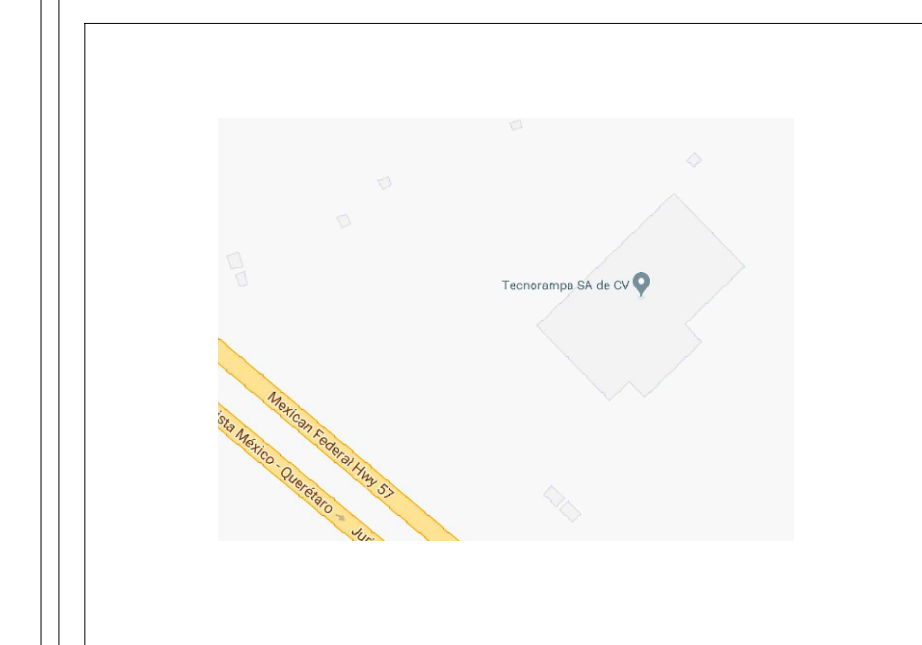

UBICACION
Carretera Federal México-Querétaro

ORIENTACION:

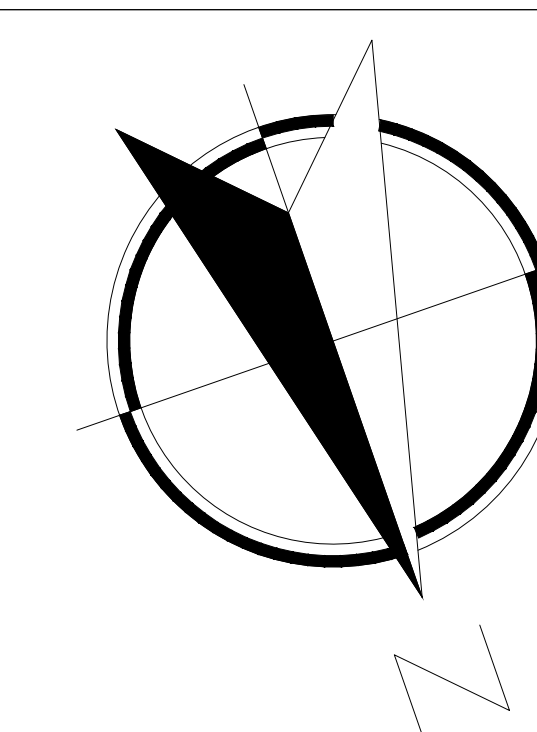

NOTAS GENERALES

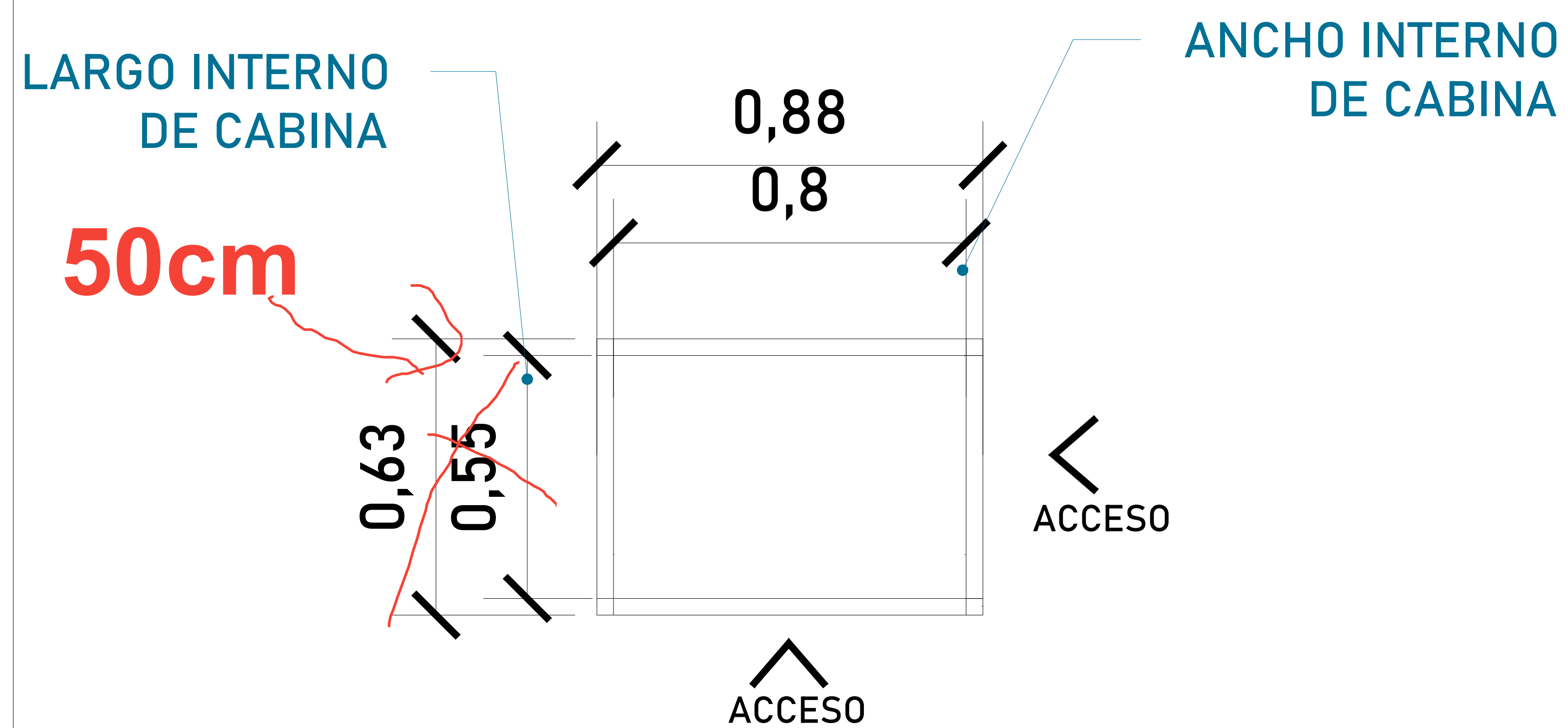

CABINA (VISTA EN PLANTA)

DIMENSIONES INTERIORES DEL EQUIPO:

ANCHO INT. DE CABINA	0.80 M
LARGO INT. DE CABINA	0.55 M

ALTURA TOTAL DE CABINA

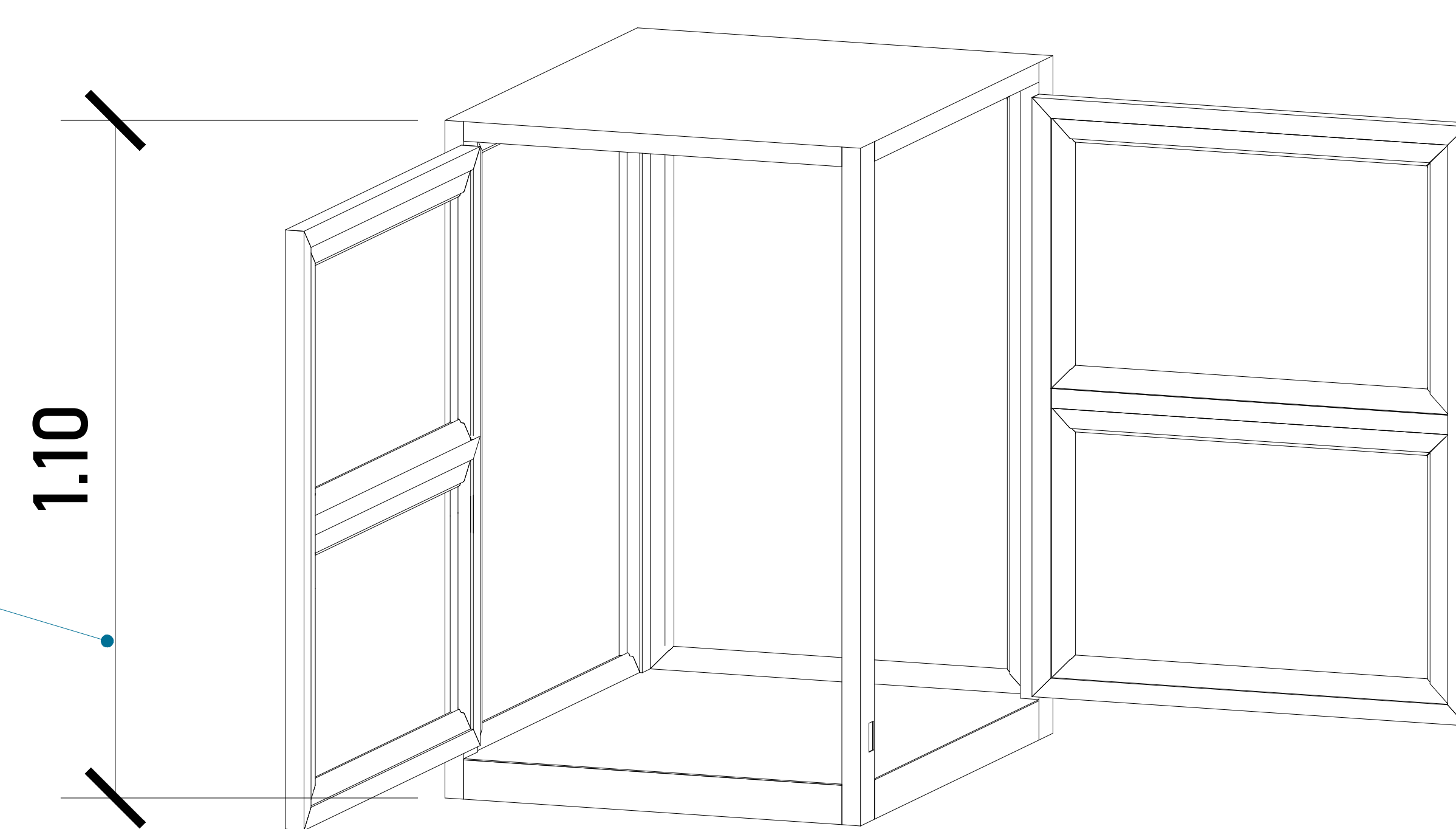

Se pide que el área del elevador este nivelado y a plomo en cada una de sus estaciones.

TABLA DE MODIFICACIONES:

NO.	DESCRIPCIÓN	FECHA
0	GUIA MECANICA PRELIMINAR	21/08/2024

EMPRESA: **TecnoRampa**
Especialidad en Escaleras y Ascensores

RAZÓN SOCIAL:
LORENA LOMELI

VENDEDOR:
ARQ. SALVADOR SILVA
FECHA:
21/08/2024

ELEVADOR:
MONTA PLATOS
CLAVE:
A-3

PLANO:
DIMENSIONES DE EQUIPO

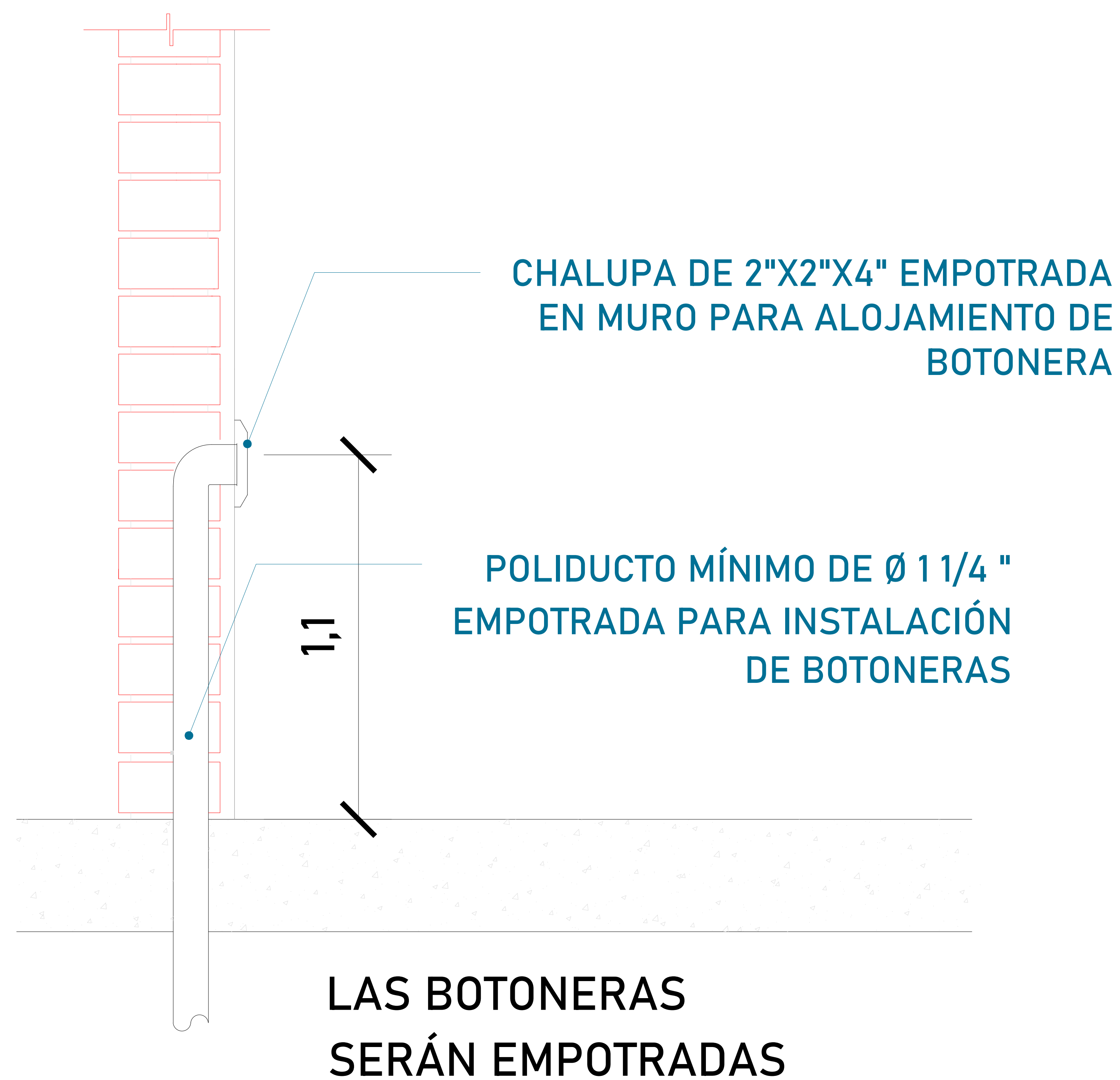

BOTONERAS EMPOTRADAS

Para que las botoneras queden empotradas se solicita al cliente tener un poliducto de $\varnothing 1 \frac{1}{4}$ " por donde se quiere tener las botoneras de llamado del equipo Tecnorampa. Esta canalización rematan a la caja de control electrico (espacio designado para el motor del elevador)

TABLA DE CALIBRES	
CALIBRE	DISTANCIA
8 AWG	0-10M
6 AWG	11-15 M
- (CONTEMPLAR CALCULO)	16- EN ADELANTE



El cliente suministra, instala y energiza centro de carga con alimentación monofásica a 110V, con neutro y tierra física, e interruptor termomagnético de 1 x 30 Amp exclusivo para el elevador, al igual que la canalización de botoneras, las cuales rematan a una caja registro, lo anterior y el centro de carga deberán colocarse en el área donde se ubique la unidad hidráulica y control eléctrico proporcionado por TECNORAMPA a no mayor de 5.00m del área del equipo. Por seguridad no deberá ser manipulado por personal no autorizado

Por seguridad no deberá ser manipulado por personal no autorizado

DESCRIPCIÓN DE UNIDAD HIDRAULICA 2HP	
ALIMENTACION	110 VCA
NUMERO DE FASES	1
AMPERS DE CONSUMO	18.5
WATSS DE CONSUMO	1.5 KW
TIPO DE ACEITE	ISO 68
RANGO DE VARIACIÓN DE VOLTAGE	110 VAC +/-5%



UBICACION
Carretera Federal México-Querétaro

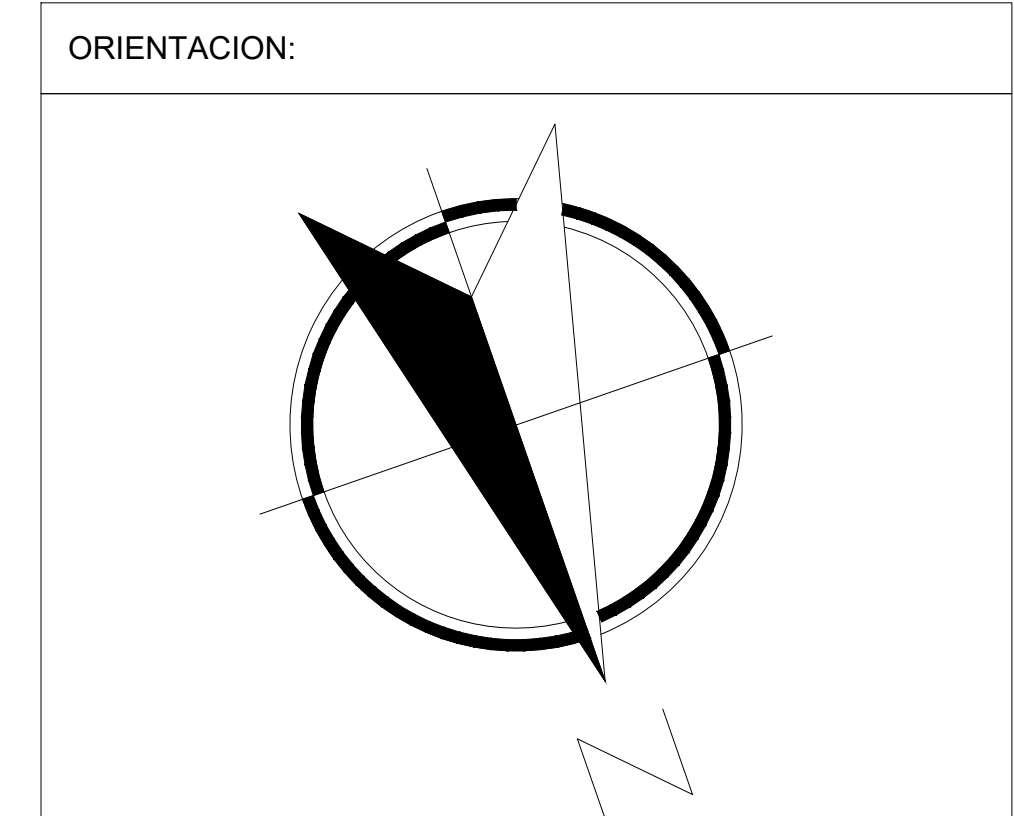

NOTAS GENERALES

TABLA DE MODIFICACIONES:		
NO.	DESCRIPCIÓN	FECHA
0	GUIA MECANICA PRELIMINAR	21/08/2024

EMPRESA: **TecnoRampa**
Sociedad de Tecnología y Servicios

RAZÓN SOCIAL: LORENA LOMELI

VOBO: VENDEDOR: ARQ. SALVADOR SILVA

FECHA: 21/08/2024 ELEVADOR: MONTA PLATOS

PLANO: ALIMENTACIÓN Y BOTONERAS CLAVE: A-5

*Al hacer caso omiso de las indicaciones ya dictadas y tenga alguna falla el equipo, Tecnorampa no se hará responsable de estas, además de que el año de garantía no tendría cobertura para estos daños.

