

DIRECCION:
AUTOPISTA
MEXICO-QUERETARO
KM 175+494 COLONIA
EL SAUZ BAJO



TEL: 01 427 272 40 41

DESCRIPCION DEL EQUIPO:

ELEVADOR DISCAPACITADOS -
SEMICOMPLETA

CARGA 500 KG

RECORRIDO: 5.85 M

ESTACIONES: 3

UNIDAD HIDRÁULICA: 3HP

VENDEDOR: LIC. LUIS FRANCISCO VILLA E.

RAZON SOCIAL: CARLOS GARCÍA

NO. DE CLIENTE:

FECHA: 22/08/2024

FIRMA DE CONFORMIDAD DEL CLIENTE:

CONDICIONES DE ENVIO DEL EQUIPO

CABINA: DESARMADA

COLUMNAS: EN 2 PARTES

DIMENSIONES DE VANO:

COLOR DEL EQUIPO

EQUIPO: NEGRO

ACABADOS: CRISTAL CLARO, ESMERILADO

TIPO DE ALIMENTACION

BIFÁSICA 220V

TUBERIA: GRUESA

COMPLEMENTOS

- INE
- 08:00 A.M. A 06:00 P.M.
- PANEL DE SEGURIDAD
- 1 SENSOR CORTINA EN CABINA
- 3 ELECTROIMANES PARA PUERTAS EXTERIORES
- 6 MICROSWITCH (DOS PARA CADA PUERTA DE DOS HOJAS EN CADA ESTACIÓN)
- COLUMNAS EN PARTES (3m MÁXIMO)
- CABINA SIN PUERTA

Firme de concreto con una resistencia de $F'c = 250 \text{ kg/cm}^2$.
 Malla electrosoldada de 6.6.10.10 después de los 10cm

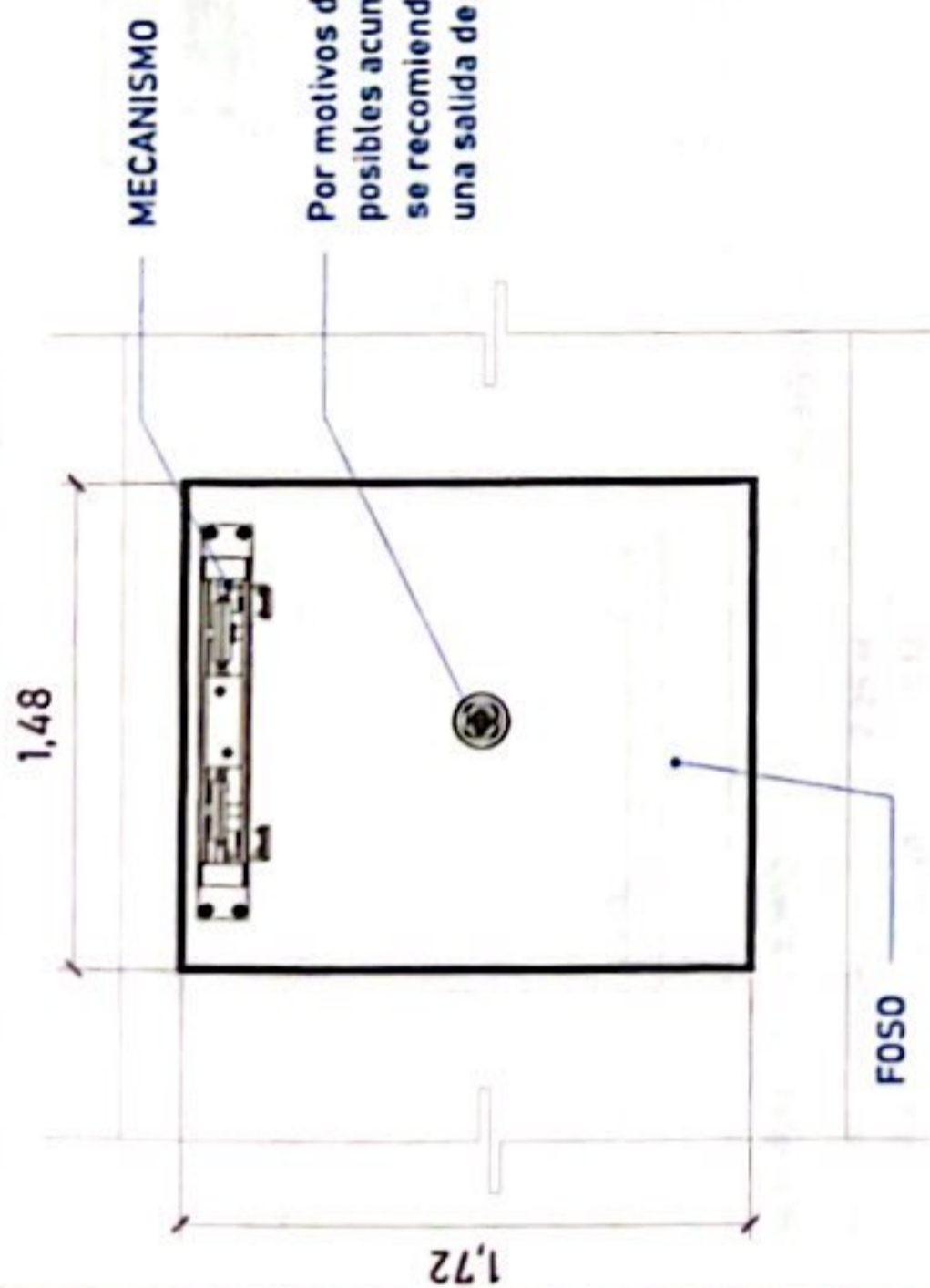

ARMADO (VISTA EN PLANTA)

Por motivos de seguridad ante posibles acumulaciones de agua se recomienda la instalación de una salida de drenaje (coladera)

ALTURA DE COLUMNAS

Foso	0.33 m
Recorrido	5.85 m
Sobre paso	1.80 m
Total	7.98 m

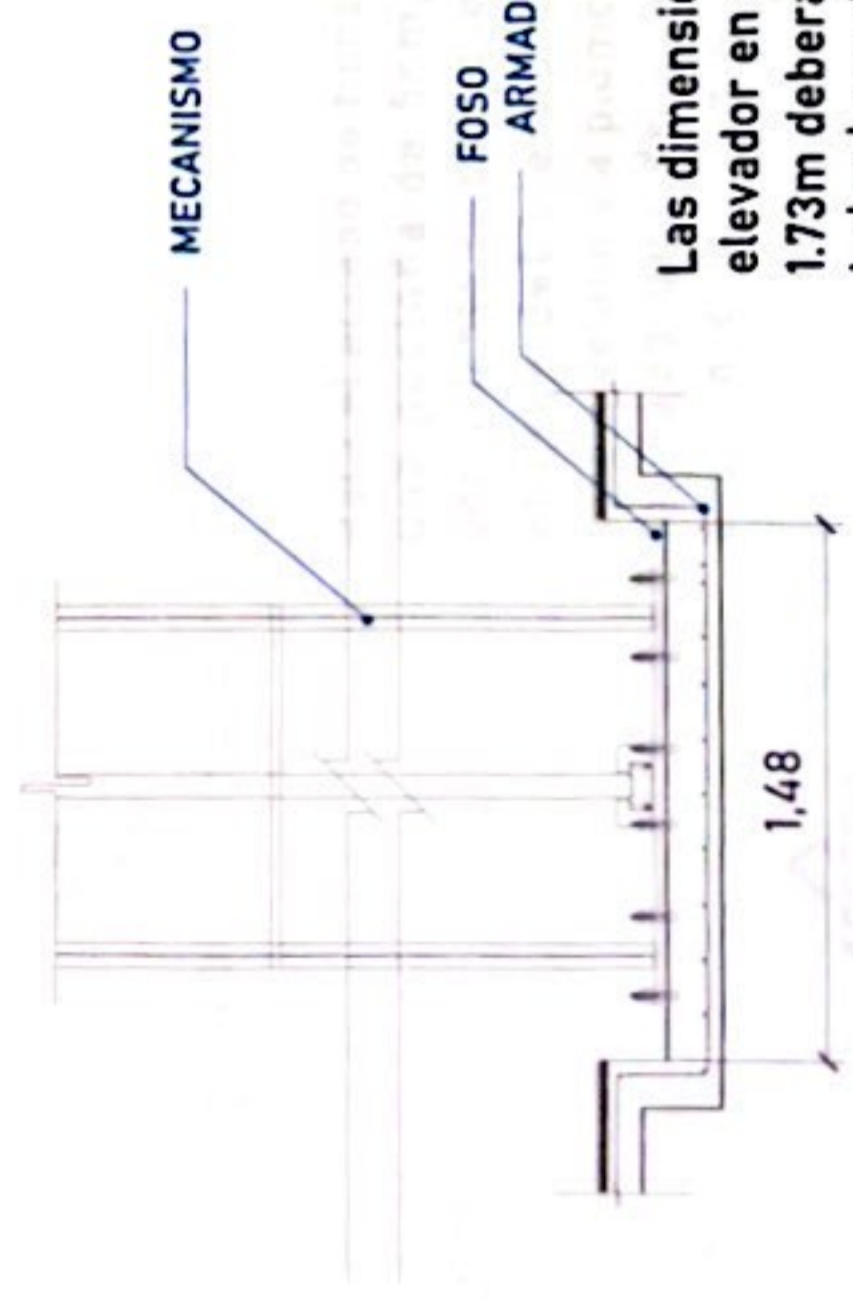

FOSO (VISTA FRONTAL)

Las dimensiones del área para el elevador en este caso de 1.48m x 1.73m deberá de ser el mismo en todas las estaciones que tenga el sitio.

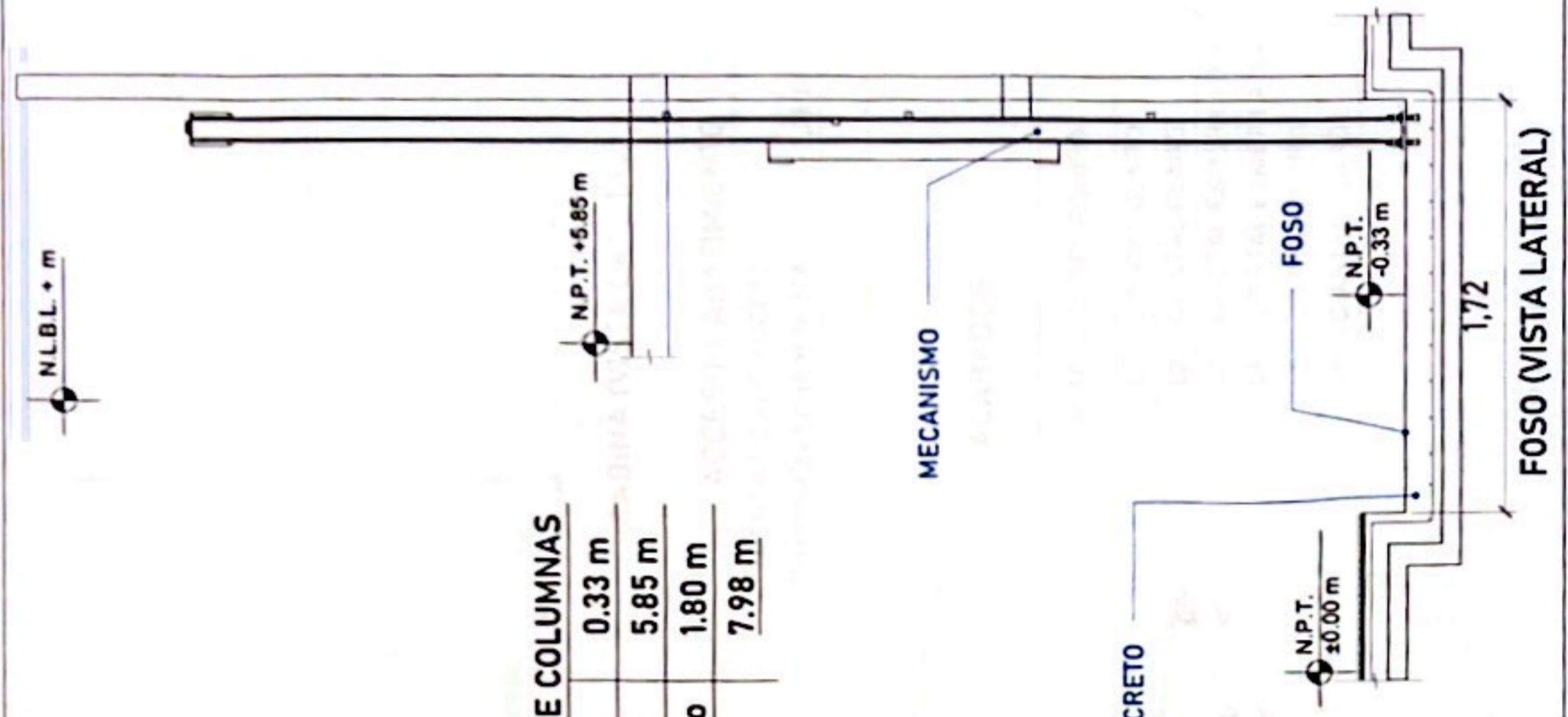

FOSO (VISTA LATERAL)

Campeón Federal México-Quintana Roo

NOTAS GENERALES

TABLE DE REVISIONES

NO.	FECHA	DESCRIPCION	ELABORADO	REVISADO

CHALUPA DE 2"x2"x4" EMPOTRADA EN MURO PARA ALOJAMIENTO DE BOTONERA

POLIDUCTO MÍNIMO DE Ø1 1/2" EMPOTRADA PARA INSTALACIÓN DE BOTONERAS

LAS BOTONERAS SERÁN EMPOTRADAS

BOTONERAS EMPOTRADAS CANALIZADAS POR EL CLIENTE

Para que las botoneras queden empotradas se solicita al cliente tener un poliducto de Ø1 1/2" por donde se quiere tener las botoneras de llamado del equipo Tecnorampa. Esta canalización rematan a la caja de control eléctrico (espacio designado para el motor del elevador)

TABLA DE CALIBRES	
CALIBRE	DISTANCIA
8 AWG	0-10M
6 AWG	11-15 M
(CONTEMPLAR CALCULO)	16- EN ADELANTE

DESCRIPCIÓN DE UNIDAD HIDRÁULICA 3HP	
ALIMENTACIÓN	220 VCA
NUMERO DE FASES	3
AMPERS DE CONSUMO	14
WATSS DE CONSUMO	2.2 KW
TIPO DE ACEITE	ISO 48
RANGO DE VARIACIÓN DE VOLTAGE	220 VAC +/- 5%

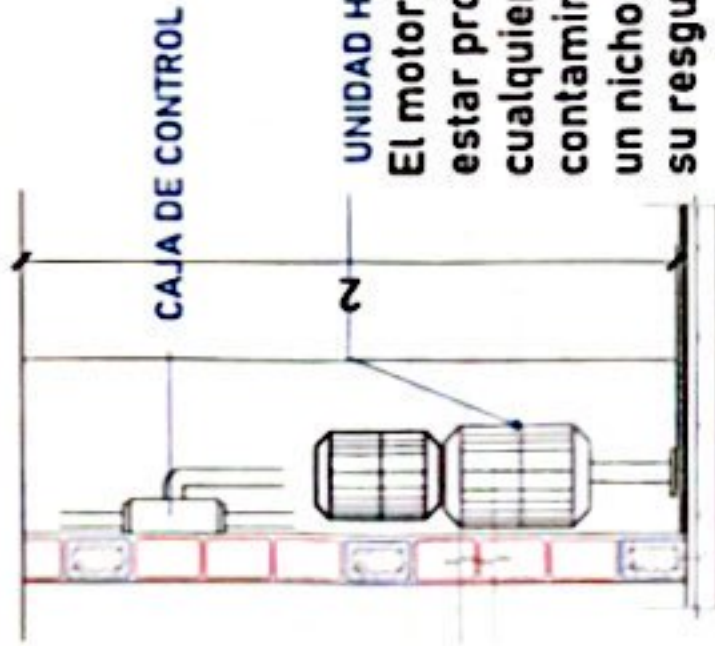

UNIDAD HIDRÁULICA

El motor del equipo Tecnorampa, debe estar protegido del polvo y agua o cualquier sustancia que pudiera contaminar el aceite por eso se solicita un nicho de 0.85mx0.65mx2.00m para su resguardo.

El cliente suministra, instala y energiza centro de carga con alimentación Bifásica a 220V, con neutro y tierra física, e interruptor termomagnético de 2 x 30 Amp exclusivo para el elevador, al igual que la canalización de botoneras, las cuales rematan a una caja registro, lo anterior y el centro de carga deberán colocarse en el área donde se ubique la unidad hidráulica y control eléctrico proporcionado por TECNORAMPA a no mayor de 5.00m del área del equipo. Por seguridad no deberá ser manipulado por personal no autorizado

Camara Federal México-Quintana Roo

NOTAS GENERALES

VALOR DE GARANTIA

Fecha:

Por:

Proyecto:

Hoja: de

A-5

