

OBRA CIVIL

ANCHO DEL FOSO SERÁ DE 1.50M
*Suministrado por el cliente

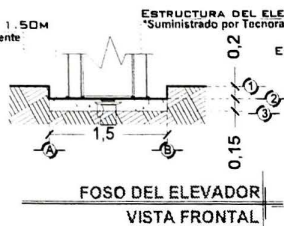

FONDO DEL FOSO SERÁ DE 1.75M
*Suministrado por el cliente



AREA DEL ELEVADOR

POR MOTIVO DE SEGURIDAD ANTE
POSIBLES ACUMULACIONES DE AGUA,
SE RECOMIENDA LA INSTALACIÓN UNA
SALIDA DE DRENAJE (COLADERA).

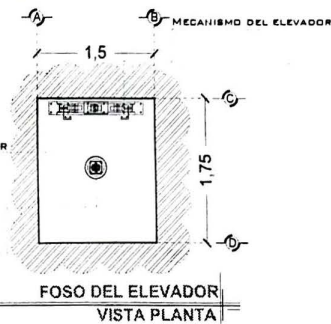

FONDO DEL FOSO SERÁ DE 1.75M
*Suministrado por el cliente

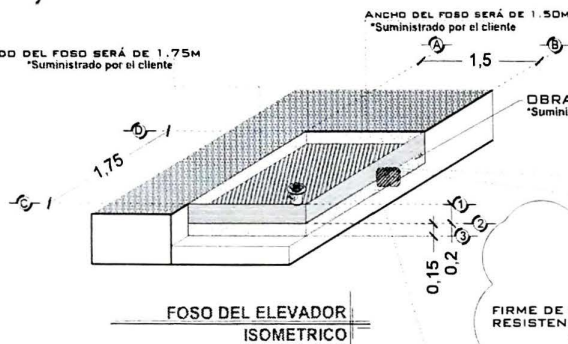

OBRA CIVIL PARA EL ANCLAJE DEL EQUIPO
*Suministrado por el cliente

FIRME DE CONCRETO CON UNA
RESISTENCIA DE F' C=250KG/CM²
*Suministrado por el cliente

MALLA ELECTROSOLDADA DE
6.6. 10.10 DESPUÉS DE LOS 10CM
*Suministrado por el cliente

ARMADO DE FIRME
ISOMETRICO



NOTA: EL NÚMERO DE REFUERZOS
DEPENDERÁN DE CUANTAS ESTACIONES SE
TIENE EN SITIO.

DEPENDIENDO AL RECORRIDO DEL
ELEVADOR SERÁN LOS REFUERZOS
LA ESTRUCTURA ES INDEPENDIENTE A LA
DEL ELEVADOR Y ESTA DEBE SER
CONSIDERADA FUERA DEL FOSO DEJANDO
ESTA AREA DE 1.50X1.75 TOTALMENTE
LIBRES

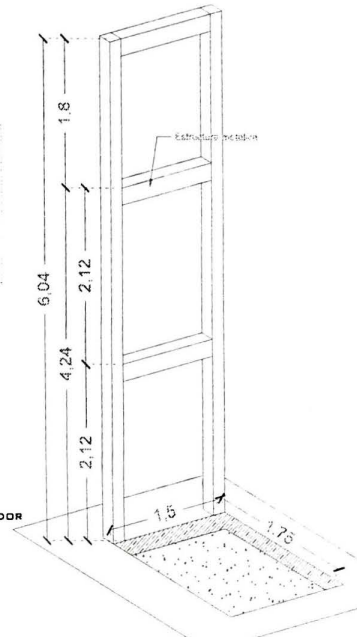

COLUMNA EJE DEL ELEVADOR
*Suministrado por Tecnorampa

ANCLAJE DE REFUERZO PARA
APOYO SECUNDARIO DEL ELEVADOR
*Suministrado por Tecnorampa

ELEMENTO PARA ANCLAJE
*Suministrado por el Cliente

TAQUETOS EXPANSIVOS PARA FIJACIÓN
DE PLACA BASE CON BASE DE FOSO
*Suministrado por Tecnorampa

NOTAS

LAS DIMENSIONES DE CLARO DE ELEVADOR DEBERÁN COINCIDIR CON LAS DIMENSIONES DE ENTREPISO Y CADA UNA DE LAS ESTACIONES, ESTANDO TODA A PLOMO Y NIVELADO.

# DE CLIENTE:	20490	ELEVACION:	4.24 MTS
RAZON SOCIAL:	ACTIVE PADEL DEPORTES S.A. DE C.V.	No. DE NIVELES	2 EST.
NOMBRE:	ACTIVE PADEL DEPORTES S.A. DE C.V.	CARGA:	500 KG
UBICACIÓN:		TUBERÍA:	
ELEVADOR	DISC- SEMICOMPLETA	UH:	2 HP

VENDEDOR FIRMA: ALEJANDRO DIAZ

FIRMA DEL CLIENTE:

[Handwritten signature]
Ag. Edgar Angeles

REVISIÓN	FECHA	OBSERVACIÓN
0	05/09/2019	LIBERACION DE GUIA MECANICA
1	25/09/2019	MODIFICACIÓN DE ACABADOS

TecnoRampa

QRO-001-L

OBRA CIVIL

DESCRIPCIÓN DE EQUIPO

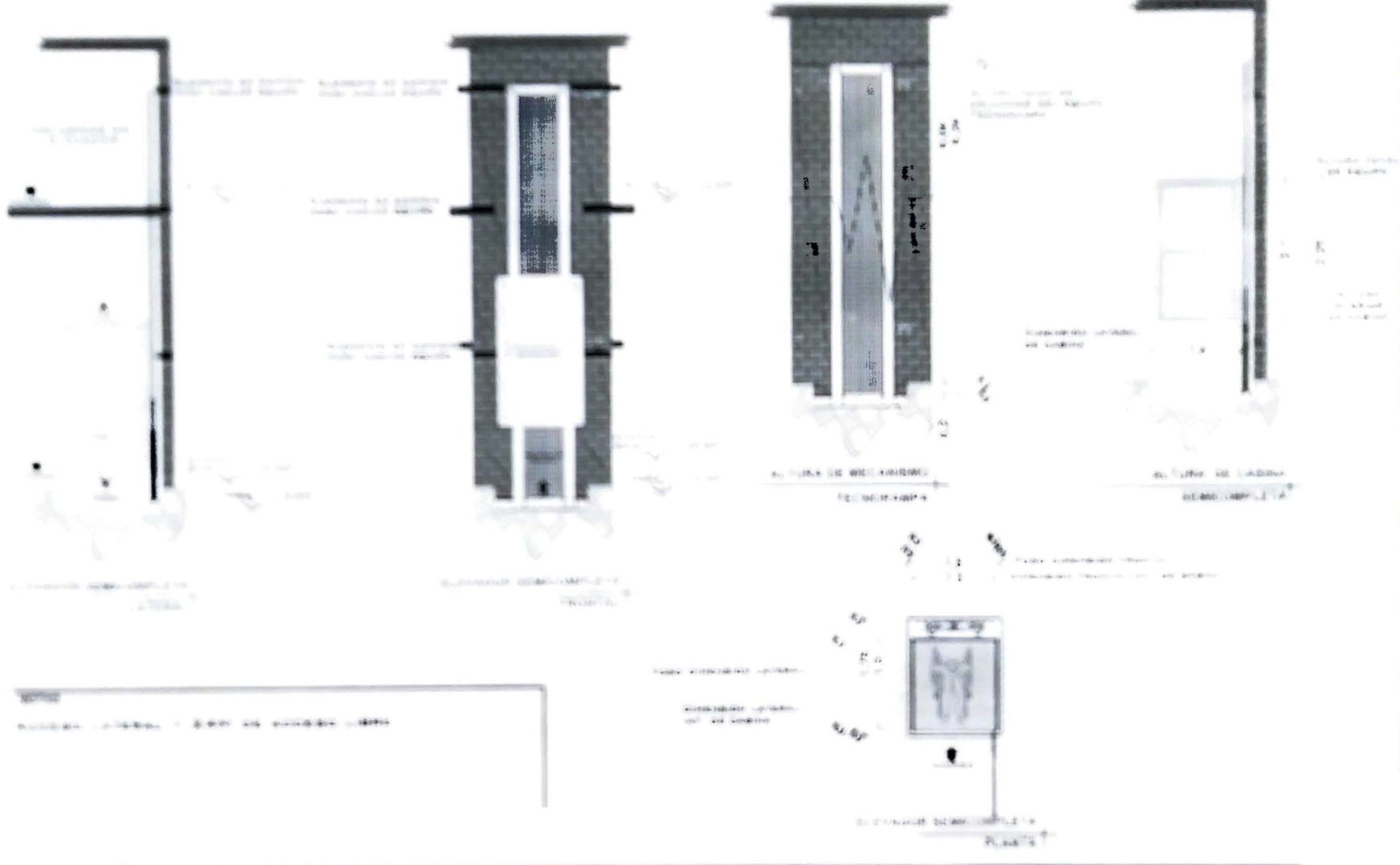

- AL TIPO DE LADDERA
- AL TIPO DE WELKINGO
- AL TIPO DE LADDERA
- AL TIPO DE WELKINGO
- AL TIPO DE LADDERA
- AL TIPO DE WELKINGO

DESCRIPCIÓN DE EQUIPO

DESCRIPCIÓN DE EQUIPO

Handwritten signature

Modelo	Marca	Descripción

TecnoRampa

QRO-002-L

EQUIPO

UNIDAD HIDRÁULICA

PARA EL FUNCIONAMIENTO DEL ELEVADOR ES NECESARIA UNA UNIDAD HIDRÁULICA, LA CUAL NO ESTÁ CONTEMPLADA DENTRO DEL CLARO DEL ELEVADOR, SE LE DA LA OPCIÓN AL CLIENTE QUE DECIDA EL LUGAR DE LA UNIDAD. SE REQUIERE COLOCAR UN NICHU PARA ALOJAR LA UNIDAD HIDRÁULICA Y EL CONTROL ELÉCTRICO TENIENDO UN ACCESO PARA SU MANTENIMIENTO.

LA UNIDAD HIDRÁULICA Y CONTROL ELÉCTRICO DEBERÁN SER INSTALADOS Y UBICARSE EN UN LUGAR LIBRE DE POLVO, LÍQUIDOS E INCLIMENCIAS DEL TIEMPO, EVITANDO QUE SE CONTAMINE EL ACEITE Y SE PERDA LA GARANTÍA DEL EQUIPO.

EL RECORRIDO DEL TUBING NO DEBE SER MAYOR A 5.00M LINEALES

ALIMENTACIÓN MONOFÁSICA A 110 VCA, CON NEUTRO Y TIERRA FÍSICA, CON BREAK TERMOMAGNETICO DE PROTECCIÓN DE 25 AMP, EXCLUSIVO PARA EL ELEVADOR

- CALIBRE DEL CABLE 8 AWG PARA DISTANCIAS HASTA DE 10.00M.
- CALIBRE 6 AWG PARA DISTANCIAS HASTA DE 15.00M.
- PARA DISTANCIAS MAYORES A 15.00M CONTEMPLAR EL CALCULO DE CORRIENTE PARA EVITAR CAIDA DE TENSIÓN

DUCTO TOTALMENTE RECTO DE Ø 3" PARA CANALIZACIÓN DE SISTEMA HIDRÁULICO.

POR SEGURIDAD NO DEBERÁ SER MANIPULADO POR PERSONAL NO AUTORIZADO.

AL HACER CASO OMISO DE LAS INDICACIONES YA DICTADAS Y TENGA ALGUNA FALLA EL EQUIPO, TECNORAMPA NO SE HARÁ RESPONSABLE DE ESTAS, ADEMÁS DE QUE EL AÑO DE GARANTÍA NO TENDRÁ COBERTURA PARA ESTOS DAÑOS.

PUERTA TIPO LUVER PARA PROTECCIÓN DEL EQUIPO



DUCTO TOTALMENTE RECTO DE Ø 3" PARA CANALIZACIÓN DE SISTEMA HIDRÁULICO



DESCRIPCIÓN DE UNIDAD HIDRÁULICA GABINETE (VISTA FRONTAL)

DUCTO TOTALMENTE RECTO DE Ø 3" PARA CANALIZACIÓN DE SISTEMA HIDRÁULICO

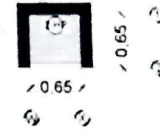

SE RECOMIENDA COLOCAR UN GABINETE PARA PROTEGER EL MOTOR DE LA INTemperIE

DUCTO DE 3"



TUBERÍA DE CABLEADO ELÉCTRICO TUBING

DESCRIPCIÓN DE UNIDAD HIDRÁULICA GABINETE (VISTA PLANTA)

DUCTO DE ALIMENTACIÓN CORTE

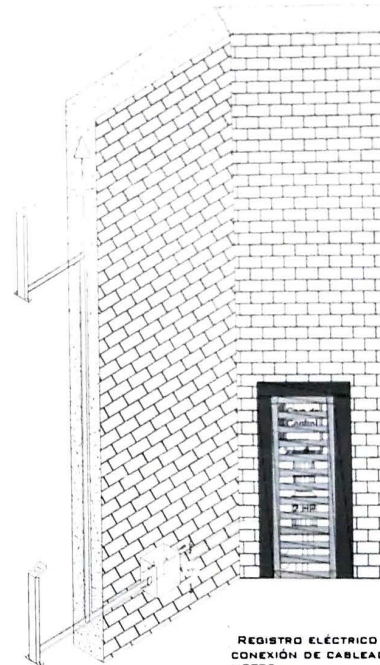

LA DISTANCIA 'B' SE CUBRIRÁ DE SER POSIBLE CON DUCTOS REALIZADOS CON TUBERÍA Y LA SALIDA EN EL FRENTE SERÁ RECOMENDABLE UBICARLA DEL LADO DONDE SE ENCONTRAN LAS COLUMNAS Y EL RESTO DE LA ESTRUCTURA DEL ELEVADOR. EN CASO DE QUE NO SE PUEDA INSTALAR ESTOS DUCTOS SE EMPLEARÁ UNA CANALIZACIÓN DIFERENTE QUE PROTEJA EL CABLEADO. EN CUALQUIERA DE LOS DOS CASOS ESTÁ SERÁ SUMINISTRADA POR PARTE DE TECNORAMPA Y LOS TRABAJOS PARA SU INSTALACIÓN LO HARÁ EL EQUIPO DE LA EMPRESA

NOTA: POR CADA NIVEL ADICIONAL DEBERÁ DE COLOCAR UNA CHALUPA PARA ALOJAR EL BOTÓN DE LLAMADO Y DEBERÁ DE CONTINUAR LA TUBERÍA HASTA ESTA.

SE SOLICITA ESTA PREPARACIÓN PARA QUE LA CANALIZACIÓN QUEDA OCULTA Y LAS BOTONERAS EMPOTRADAS.

DUCTO DE 3" TUBERÍA DE CABLEADO ELÉCTRICO

DUCTO DE ALIMENTACIÓN ISOMÉTRICO

REGISTRO ELÉCTRICO DE 4" X 4" PARA CONEXIÓN DE CABLEADO EN ÁREA DEL MOTOR

ESPECIFICACIONES ELÉCTRICAS

DESCRIPCIÓN DE UNIDAD HIDRÁULICA

UNIDAD HIDRÁULICA	2HP
ALIMENTACIÓN	110 VCA
NÚMERO DE FASES	1
AMPERS DE CONSUMO	18.5
WATTS DE CONSUMO	1.5 KW
TIPO DE ACEITE	ISO 68

UNIDAD HIDRÁULICA 2HP

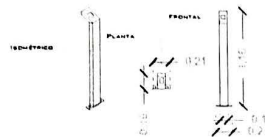

BOTONERA EMPOTRADA

POLIDUCTO MÍNIMO DE Ø 1" EMPOTRADA PARA INSTALACIÓN DE BOTONERAS

NOTAS

BOTONERA: PEDESTAL

# DE CLIENTE:	20490	ELEVACION:	4.24 MTS
RAZON SOCIAL:	ACTIVE PADEL DEPORTES S.A. DE C.V.	No. DE NIVELES:	2 EST.
NOMBRE:	ACTIVE PADEL DEPORTES S.A. DE C.V.	CARGA:	500 KG
UBICACIÓN:		TUBERÍA:	
ELEVADOR:	DISC- SEMICOMPLETA	UH:	2 HP

VENDEDOR FIRMA: ALEJANDRO DIAZ

FIRMA DEL CLIENTE:

[Handwritten signature]
Ay. Edgar Angeles

REVISIÓN	FECHA	OBSERVACIÓN
0	05/09/2019	LIBERACION DE GUIA MECANICA
1	25/09/2019	MODIFICACIÓN DE ACABADOS

TecnoRampa

QRO-003-L

ELECTROHIDRAULICO

SEGURO SEGURIDAD ASCENSORES

LOS MECANISMOS DE SEGURIDAD EN LOS ASCENSORES SON UNA PARTE FUNDAMENTAL DENTRO DE LA COLOCACIÓN Y LA PUESTA EN MARCHA DE NUESTROS EQUIPOS.

ASÍ CADA VEZ QUE SE UTILIZA UN ASCENSOR TOMA EN CUENTA A LGUNOS PUNTOS BÁSICOS.

- NO SACAR MANOS, PIES CABEZA, NI NINGÚN OBJETO FUERA DEL ELEVADOR, CUANDO ESTE EN FUNCIÓN.
- NO OPERAR EL ELEVADOR CUANDO EXISTA FUGA DE FLUIDO HIDRÁULICO.
- VERIFICAR QUE LAS PUERTAS ESTÉN BIEN CERRADAS.
- RESPETAR LAS INDICACIONES SIN SOBREPASAR SU CAPACIDAD DE PESO.
- NO OPERAR EL EQUIPO, SIN ANTES HABER SIDO ENTREGADO POR UN ESPECIALISTA DE TECNORAMPA.
- NO UTILIZAR JAMÁS EL ASCENSOR EN CASO DE INCENDIO.
- NO OPERAR EL ELEVADOR EN CASO DE QUE LOS CABLES DE ACERO SE ENCUENTREN DESHILADOS.

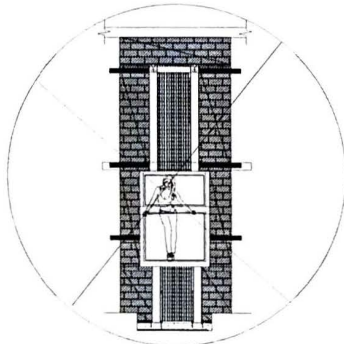

PUERTAS EXTERIORES

LA CABINA DEL ELEVADOR CUENTA CON UNA PUERTA QUE VIAJA JUNTO CON ÉSTA, POR LO QUE TECNORAMPA RECOMIENDA LA COLOCACIÓN DE PROTECCIONES (PUERTAS, BARRANDALES, ETC.)

NOTA: LA PROTECCIÓN PUEDE SER DE LOS ACABADOS Y CARACTERÍSTICAS QUE MEJOR SE ADAPTEN A SU PROYECTO, SI TIENE DUDAS PREGUNTE AL PERSONAL DE TECNORAMPA SOBRE POSIBLES SOLUCIONES. TOMAR EN CUENTA QUE SE TENDRÁ QUE RESPETAR LAS DIMENSIONES DE APERTURA DE PUERTA DEL ELEVADOR, ASÍ EVITAREMOS PROBLEMAS DE APERTURA DE LAS MISMAS.

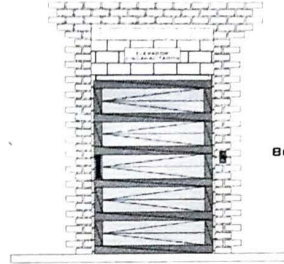

BOTONERA DE LLAMADO

REQUISITOS DE INSTALACIÓN

EL FOBO ESTARÁ EN ÓPTIMAS CONDICIONES (NO ENCHARCAMIENTOS DENTRO DEL FOBO, ÁREA LIBRE DE CUALQUIER OBJETO O MATERIALES EN OBRA, LIBRE ACCESO PARA PODER TRANSPORTAR EL EQUIPO AL ÁREA DE INSTALACIÓN)

PARA LA INSTALACIÓN DEL ELEVADOR SE NECESITA TENER ENERGÍA A 220V PARA CONECTAR UNA MÁQUINA DE SOLDAR, A 2 FASES Y DEBERÁ DE TENER UNA CAPACIDAD DE CONSUMO DE 60 AMP. LIBRES. EN CASO DE NO TENER ESTA ALIMENTACIÓN NO SE PODRÁ INSTALAR EL ELEVADOR EN LA FECHA PACTADA. Y SE DARÁ UNA NUEVA FECHA DE INSTALACIÓN DISPONIBLE, DE ACUERDO A NUESTRA PROGRAMACIÓN DE INSTALACIONES.

LA OBRA CIVIL REQUERIDA POR PARTE DE TECNORAMPA, TENDRÁ QUE ESTAR LISTA EN LA FECHA PACTADA PARA NO RE-PROGRAMAR LA INSTALACIÓN DEL EQUIPO.

CONSIDERAR EL ACCESO PARA NUESTROS EQUIPOS TECNORAMPA, YA QUE ESTOS VAN ARMADOS Y EN DADO CASO DE QUE NO EXISTA ESPACIO PARA PODER ACCESAR SIN INCONVENIENTES, COMENTAR ESTO CON SU VENDEDOR DESIGNADO Y ASÍ TOMAR LAS PRECAUCIONES NECESARIAS.

NOTAS

ESPECIFICACIONES DE EQUIPO

- COLOR DE CABINA NEGRO
- ACABADO TINTEX PLUS
- CABINA DESARMADA
- COLUMNAS EN DOS PARTES (3.00M Y 3.24M)

COMPONENTES ADICIONALES PARA EL EQUIPO

- BOTONERA EN PEDESTAL (2)
- DISTANCIA ENTRE ELEVADOR Y UNIDAD HIDRAULICA 1.00M

DE CLIENTE: 20490
 RAZON SOCIAL: ACTIVE PADEL DEPORTES S.A. DE C.V.
 NOMBRE: ACTIVE PADEL DEPORTES S.A. DE C.V.
 UBICACIÓN:
 ELEVADOR: DISC- SEMICOMPLETA

ELEVACION: 4.24 MTS
 No. DE NIVELES: 2 EST.
 CARGA: 500 KG
 TUBERÍA:
 UH: 2 HP

VENDEDOR FIRMA: ALEJANDRO DIAZ

FIRMA DEL CLIENTE:

[Firma manuscrita]
 Edg. Angulo

REVISIÓN	FECHA	OBSERVACIÓN
0	05/09/2019	LIBERACION DE GUIA MECANICA
1	25/09/2019	MODIFICACIÓN DE ACABADOS

TecnoRampa

QRO-004-L

EXTRAS