

SEGURIDAD ASCENSORES

LOS MECANISMOS DE SEGURIDAD EN LOS ASCENSORES SON UNA PARTE FUNDAMENTAL DENTRO DE LA COLOCACION Y LA PUERTA EN MARCHA DE NUESTROS EQUIPOS.

ASÍ CADA VEZ QUE SE UTILIZA UN ASCENSOR TOME EN CUENTA A LG UNOS PUNTOS BÁSICOS.

- NO SAGAR MANOS, PIES CABEZA, NI NINGÚN OBJETO FUERA DEL ELEVADOR, CUANDO ESTE EN FUNCION.
- NO OPERAR EL ELEVADOR CUANDO EXISTA FUGA DE FLUIDO HIDRÁULICO.
- VERIFICAR QUE LAS PUERTAS ESTÉN BIEN CERRADAS.
- RESPETAR LAS INDICACIONES SIN SOBREPASAR SU CAPACIDAD.
- NO OPERAR EL EQUIPO, SIN ANTES HABER SIDO ENTREGADO POR UN ESPECIALISTA DE TECNO RAMPA.
- NO UTILIZAR JAMÁS EL ASCENSOR EN CASO DE INCENDIO.
- NO OPERAR EL ELEVADOR EN CASO DE QUE LOS CABLES DE ACERO SE ENCUENTREN DESHILADOS.

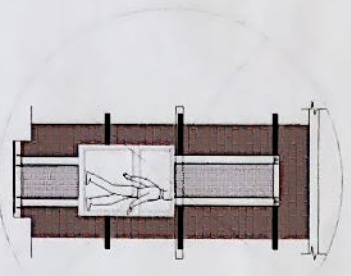

PUERTAS EXTERIORES

LA CABINA DEL ELEVADOR CUENTA CON UNA PUERTA QUE VIENE UNTO CON UN PASTA DE PUERTA. TECNO RAMPA RECOMIENDA LA COLOCACION DE PROTECCIONES (PUERTAS, BARRANDALES, ETC.)

NOTA: LA PROTECCION PUEDE SER DE LOS ACABADOS ESTETICAS QUE MEJOR SE ADAPTEN A SU PROYECTO. BI TENE DUDAS PREGUNTE AL PERSONAL DE TECNO RAMPA SOBRE PROTECCIONES. TOMAR EN CUENTA QUE SE TENDRA QUE RESPETAR LAS DIMENSIONES DE APERTURA DE PUERTA DEL ELEVADOR. ASI EVITAREMOS PROBLEMAS DE APERTURA DE LAS MISMAS

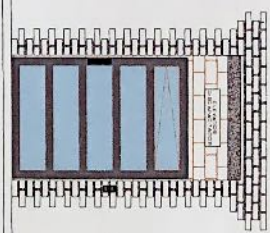

BOTONERA DE LLAMADO

ESPECIFICACIONES DE EQUIPO

- COLOR DE CABINA: SILVER METALICO
- ACABADO: CRISTAL CLARO
- CABINA DESARMADA
- COLUMNAS EN PARTES (2)

REQUISITOS DE INSTALACION

EL FOSO ESTARÁ EN ÓPTIMAS CONDICIONES (NO ENCHARGAMIENTOS DENTRO DEL FOSO, AREA LIBRE DE QUALQUIER OBJETO O MATERIALES EN OBRA, LIBRE ACCESO PARA PODER TRANSPORTAR EL EQUIPO AL AREA DE INSTALACION)

PARA LA INSTALACION DEL ELEVADOR SE NECESITA TENER ENERGIA A 220V PARA CONECTAR UNA MÁQUINA DE SOLDAR A 2 FASES Y DEBERÁ DE TENER UNA CAPACIDAD DE CONSUMO DE 60 AMP. LIBRES. EN CASO DE NO TENER ESTA ALIMENTACION NO SE PODRÁ INSTALAR EL ELEVADOR EN LA FECHA PAGADA. Y SE DARÁ UNA NUEVA FECHA DE INSTALACION DISPONIBLE, DE ACUERDO A NUESTRA PROGRAMACION DE INSTALACIONES.

LA OBRA CIVIL, REQUERIDA POR PARTE DE TECNO RAMPA, TENDRÁ QUE ESTAR LISTA EN LA FECHA PAGADA PARA NO REPROGRAMAR LA INSTALACION DEL EQUIPO.

CONSIDERAR EL ACCESO PARA NUESTROS EQUIPOS TECNO RAMPA, YA QUE ESTOS VAN ARMADOS Y EN DADO CASO DE QUE NO EXISTA ESPACIO PARA PODER ACCESAR SIN INCONVENIENTES, COMENTAR ESTO CON SU VENDEDOR DESIGNADO Y ASI TOMAR LAS PRECAUCIONES NECESARIAS.

COMPONENTES ADICIONALES PARA EL EQUIPO

- BOTONERA EMPOTRADA
- DISTANCIA ENTRE ELEVADOR Y UNIDAD HORIZONTAL 3 MTS
- CONSIDERAR ELECTROIMANES EN PUERTA DE CLIENTE (2)
- PREPARACION DE 2CM EN PUERTA PARA REJILLA ADARADO EN CABINA.
- SIN PUERTA PERD CON SENSOR DE CORTINA COLOCADO A RAS DE PISO.

NOTAS

DE CLIENTE: _____
 ELEVACION: 4.51 MTS
 RAZON SOCIAL: ING. EDUARDO ZENDELAS
 No. DE NIVELES: 2
 NOMBRE: ING. EDUARDO ZENDELAS
 CARGA: 500 KG
 UBICACION: PASO DEL RIO #216, CLUB DE GOLF CAMPESTRE, S.L.P.
 TUBERIA: GRUESA
 ELEVADOR: DISC.-SEMICOMPLETA
 UH: 2 HP

VENDEDOR FIRMA: ARQ. RICARDO RODRIGUEZ
 FIRMA DEL CLIENTE: _____

REVISION	FECHA	OBSERVACION
0	20/10/2020	LIBERACION DE GUIA MECANICA