

DIRECCION: AUTOPISTA
MEXICO-QUERETARO KM
175+494 COLONIA EL
SAUZ BAJO

TEL: 01 427 272 40 41

DESCRIPCIÓN DEL EQUIPO:

CARGA-SEMICOMPLETA

CARGA 1000 KG

RECORRIDO: 3.54M

UNIDAD HIDRAULICA: 5HP

ESTACIONES: 2

VENDEDOR: ARQ. SALVADOR SILVA S.

**RAZON SOCIAL: CONSTRUCTORA VILLA DEL
PALMAR CANCUN S.A. DE C.V.**

NO. DE CLIENTE: 24770

FECHA: 08/09/2021

FIRMA DE CONFORMIDAD DEL CLIENTE:

#4 ROPA SUCIA

TIPO DE ALIMENTACION

TRIFASICA 220 VAC

TUBERIA - DELGADA

COMPLEMENTOS

**PUERTA EN CABINA A DOS HOJAS PLANTA
BAJA Y UNA HOJA PLANTA ALTA**

**DOS PUERTAS EXTERIORES DE DOS HOJAS
(EXTERIOR EN PLANTA BAJA Y PLANTA ALTA
UNA SOLA HOJA)**

CONDICIONES DE ENVIO DEL EQUIPO

CABINA: DESARMADA

COLUMNAS: EN PARTES

DIMENSIONES DE VANO:

**COLOR DEL EQUIPO
EQUIPO BLANCO
ACABADO LAMINA PERFORADA**

**DISTANCIA ENTRE ELEVADOR
Y UNIDAD HIDRÁULICA 5.00M**

DESCRIPCIÓN DE UNIDAD HIDRAULICA 5 HP	
ALIMENTACION	220 VCA
NUMERO DE FASES	3
AMPERS DE CONSUMO	15
WATSS DE CONSUMO	3,7 KW
TIPO DE ACEITE	ISO 68

TABLA DE CALIBRES	
CALIBRE	DISTANCIA
8 AWG	0-10M
6 AWG	11-15 M
- (CONTEMPLAR CALCULO)	16- EN ADELANTE

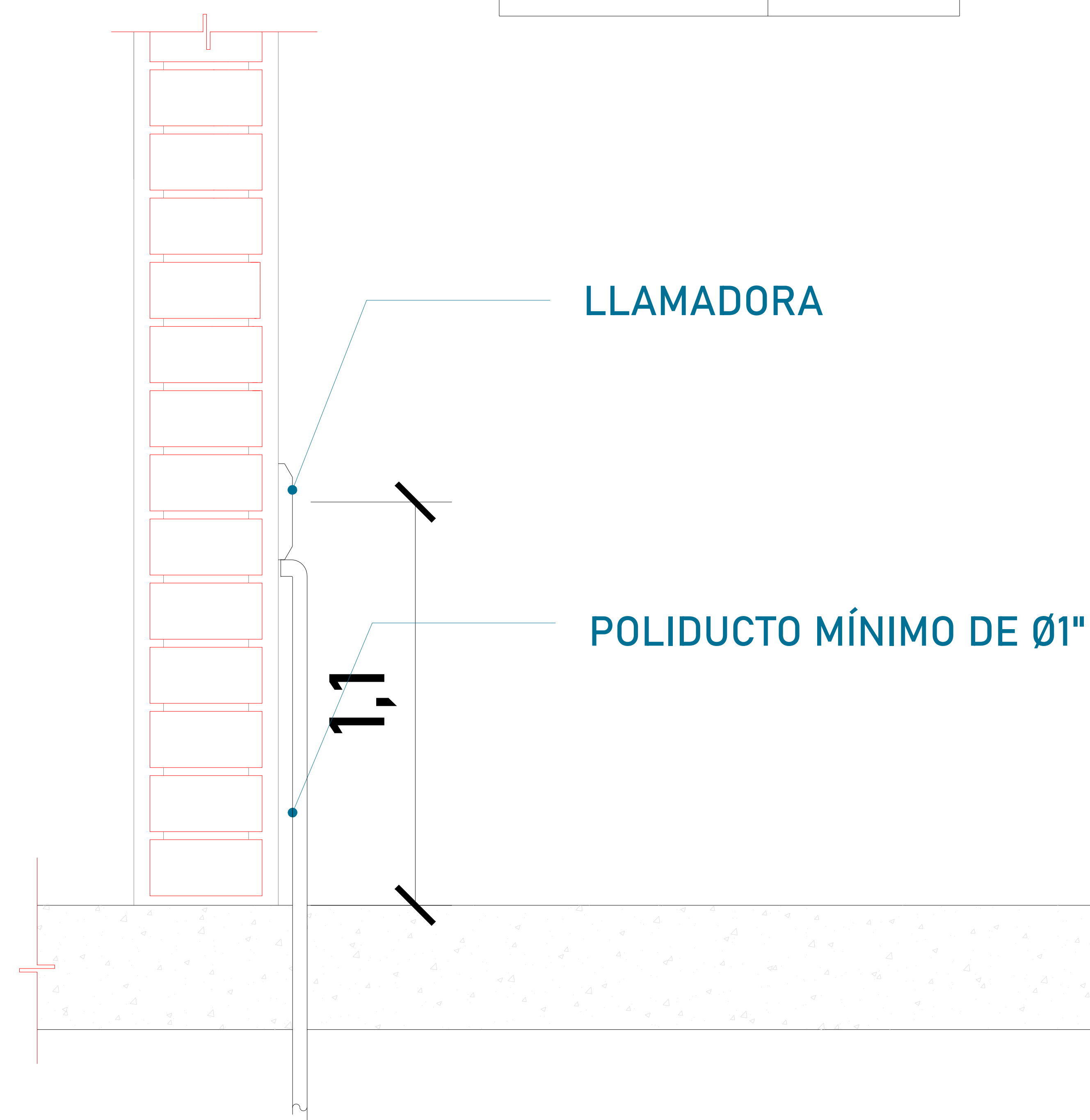

BOTONERAS CANALIZADAS POR TECNORAMPA

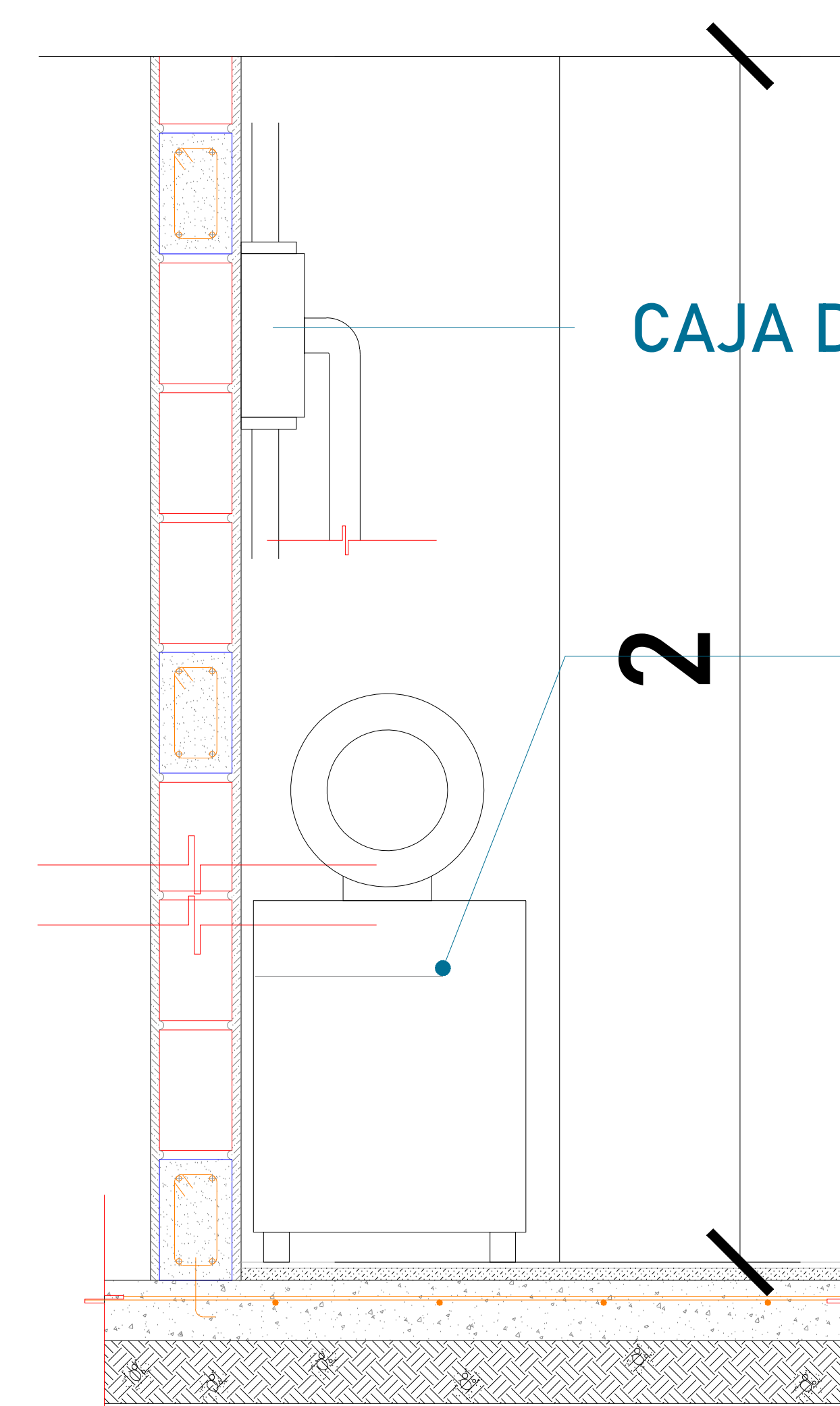

UNIDAD HIDRÁULICA
El motor del equipo Tecnorampa, debe estar protegido del polvo y agua o cualquier sustancia que pudiera contaminar el aceite por eso se solicita un nicho de 1.15mx0.65mx2.00m para su resguardo.

El cliente suministra, instala y energiza centro de carga con alimentación trifásica a 220V.
Neutro y tierra física e interruptor termomagnético de 20 Amp exclusivo para el elevador.
Por seguridad no deberá ser manipulado por personal no autorizado

*Al hacer caso omiso de las indicaciones ya dictadas y tenga alguna falla el equipo, Tecnorampa no se hará responsable de estas, además de que el año de garantía no tendría cobertura para estos daños.

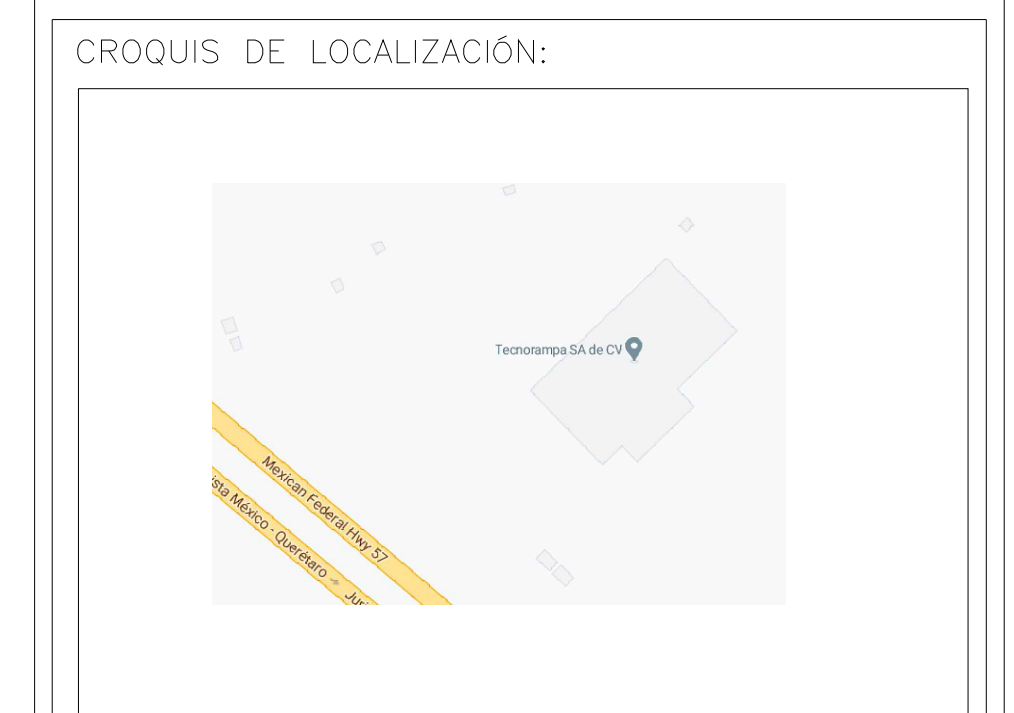

UBICACION
Carretera Federal México-Querétaro



NOTAS GENERALES

TABLA DE MODIFICACIONES:		
Nº.	FECHA	FECHA

EMPRESA: **TecnoRampa**
ENERGÍA EN TRANSFORMACIÓN Y SERVICIOS

RAZÓN SOCIAL: **CONSTRUCTORA VILLA DEL PALMAR CANCÚN S.A. DE C.V.**

VOBO: _____ VENDEDOR: _____
 FECHA: _____ ELEVADOR: _____

PLANO: **ALIMENTACIÓN Y BOTONERAS** CLAVE: **A-4**

