

TecnoRampa

DIRECCION:
AUTOPISTA
MEXICO-QUERETARO
KM 175+494 COLONIA
EL SAUZ BAJO

TEL: 01 427 272 40 41

DESCRIPCION DEL EQUIPO:

RAMPA MECANICA DE ANDEN

CARGA 30,000 LBS

ALIMENTACION MONOFASICA 110 VAC

VENDEDOR: ARQ. EVELIN ALVARADO

RAZÓN SOCIAL: LEOPOLDO AUREO ARROYO
SANCHEZ

NO. DE CLIENTE: 25297-16726

FECHA: 11/10/2021

FIRMA DE CONFORMIDAD DEL CLIENTE:

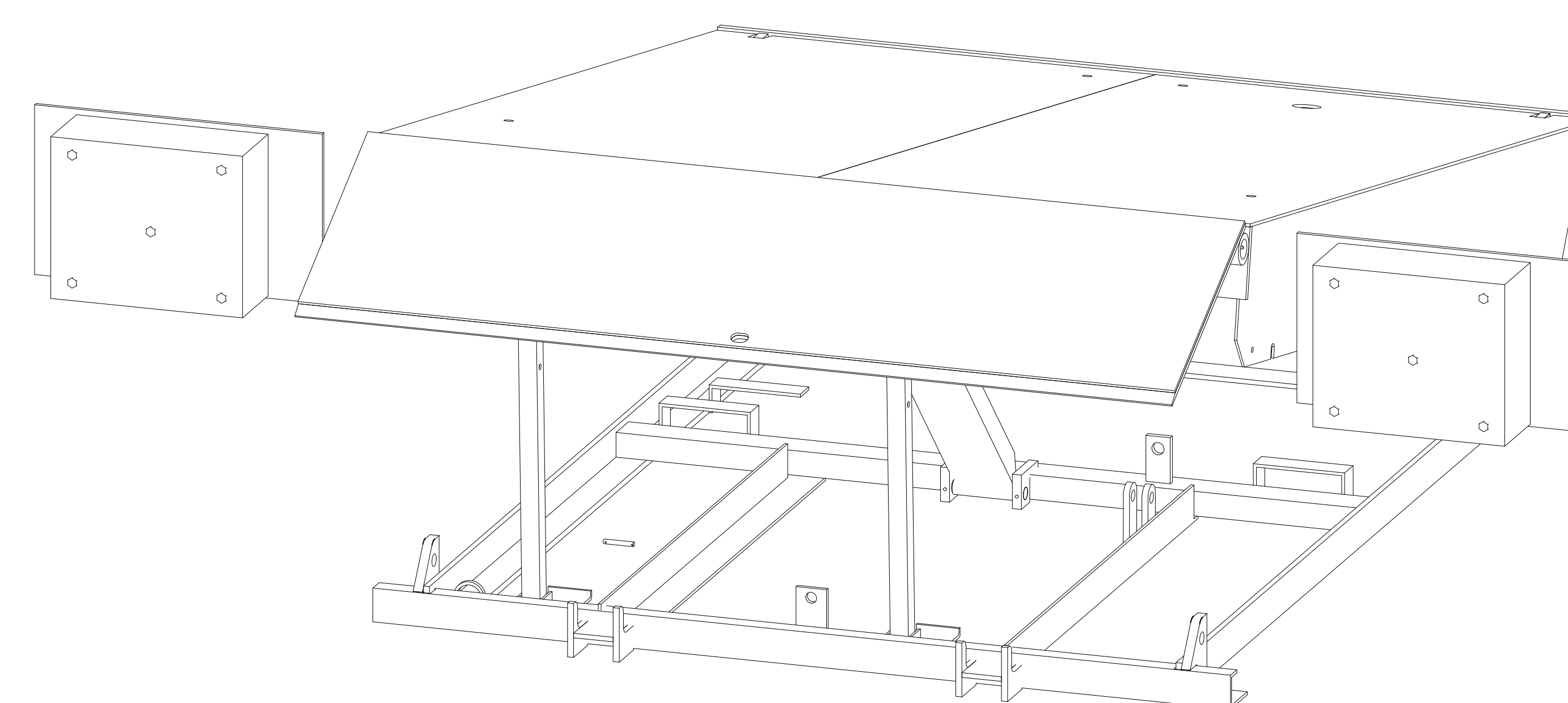
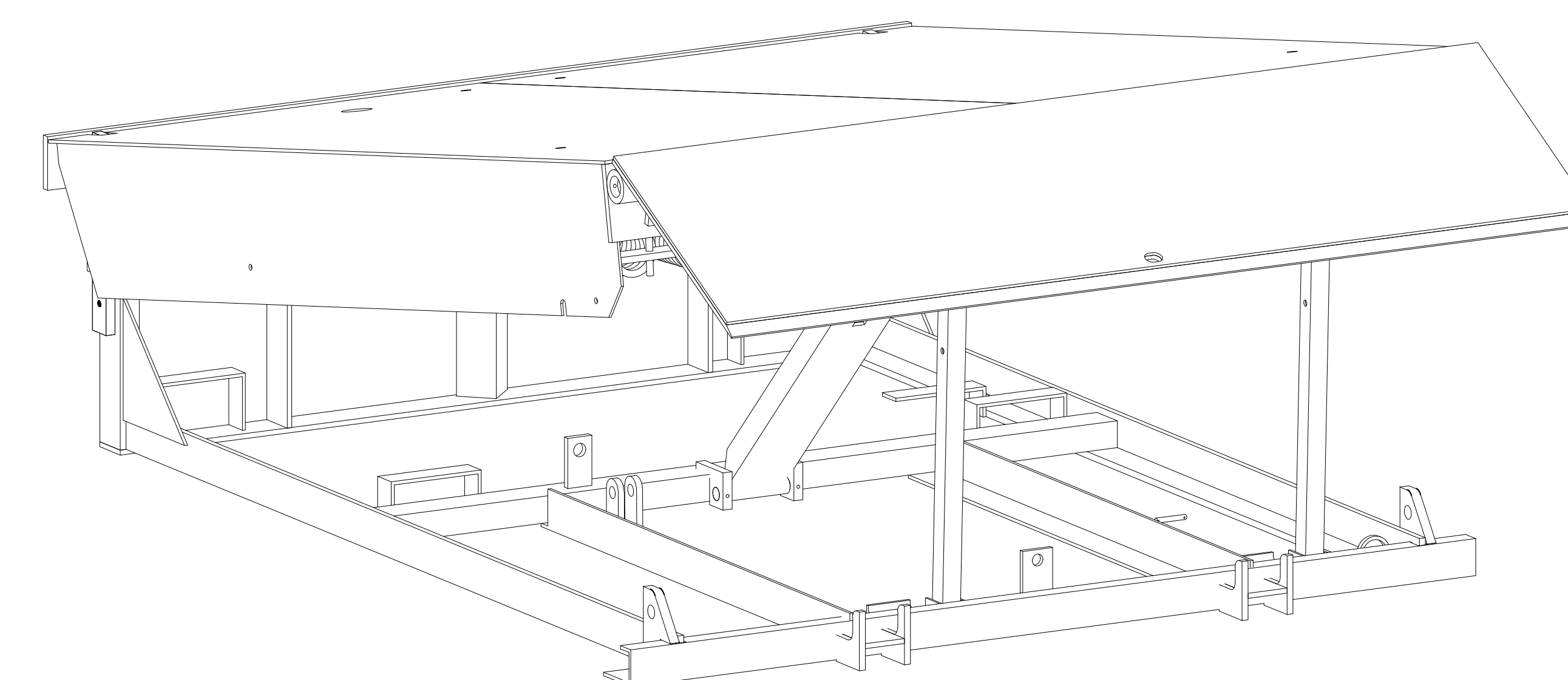

***NOTA IMPORTANTE**

Es indispensable que el foso tenga el desnivel descrito tal cual, sin holgura alguna.

El lado mas corto quedara en el interior de 0.495m y del lado mas alto en el exterior de 0.508m

ARMADO DE CONCRETO

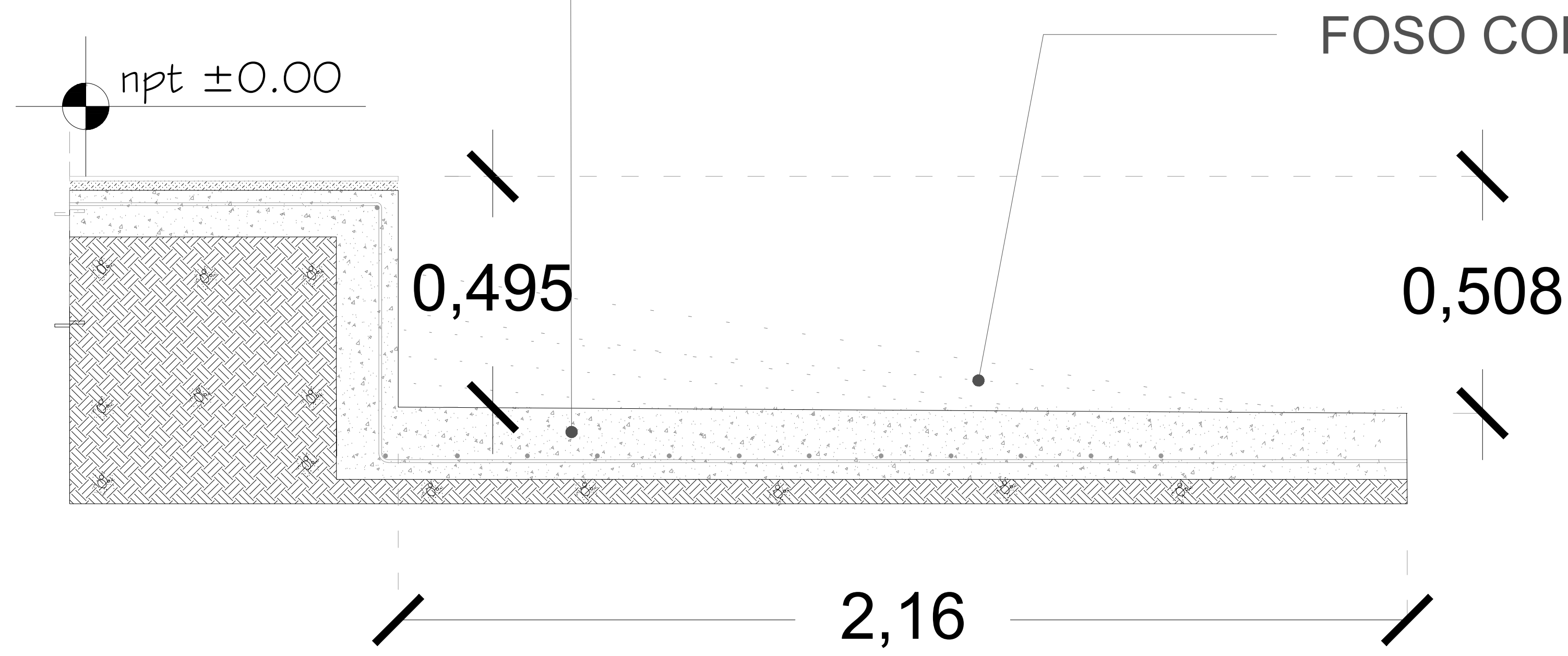

FOSO (VISTA LATERAL)

ARMADO DE CONCRETO

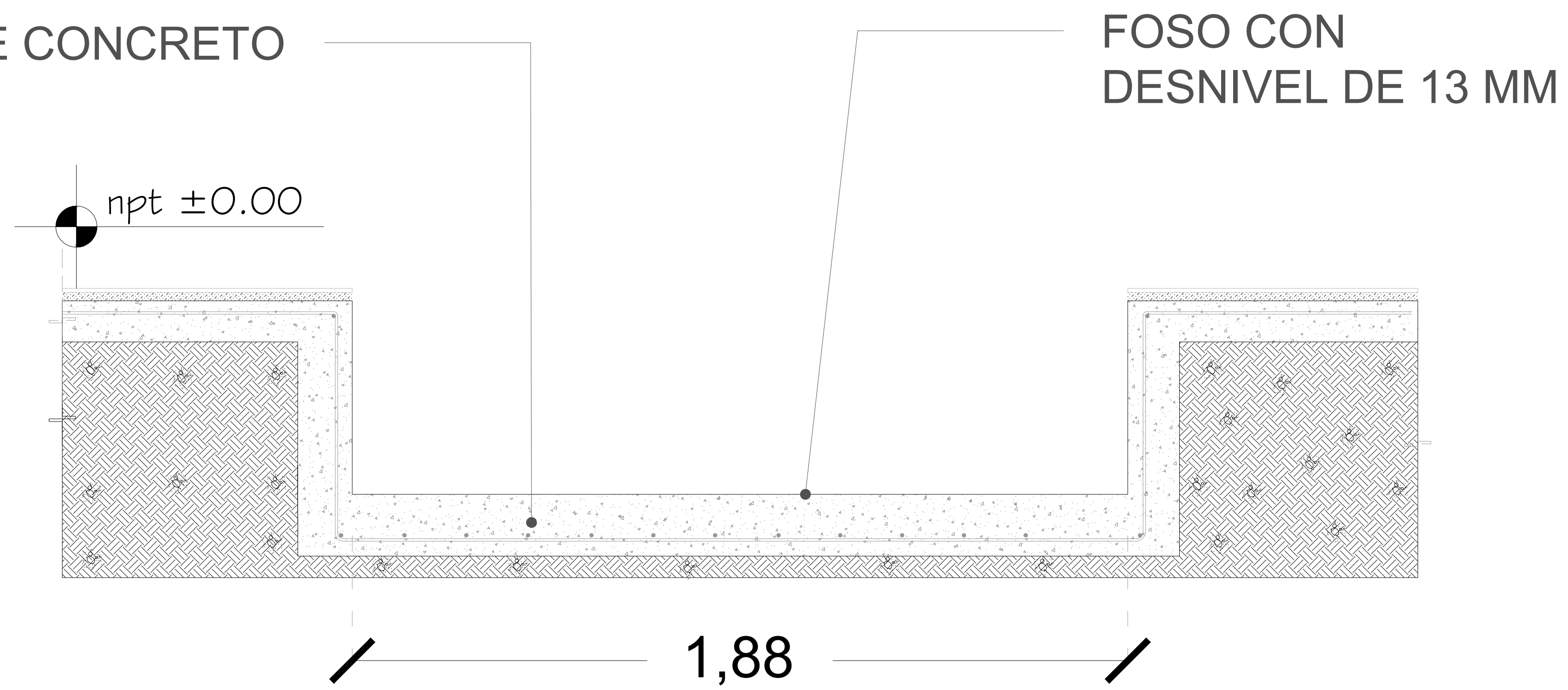

FOSO (VISTA LATERAL)

Firme de concreto con una resistencia de $F'C = 250 \text{ kg/cm}^2$.
Malla electrosoldada de 6.6.10.10 después de los 10cm

ÁNGULO PERIMETRAL
ÁNGULO 3"X3"X $\frac{1}{4}$ "

ANCHO DE FOSO
1,88

LARGO DE FOSO
2,16

ÁNGULO PREPARADO
PARA COLAR
ANGULO 3"X3"X $\frac{1}{4}$ "

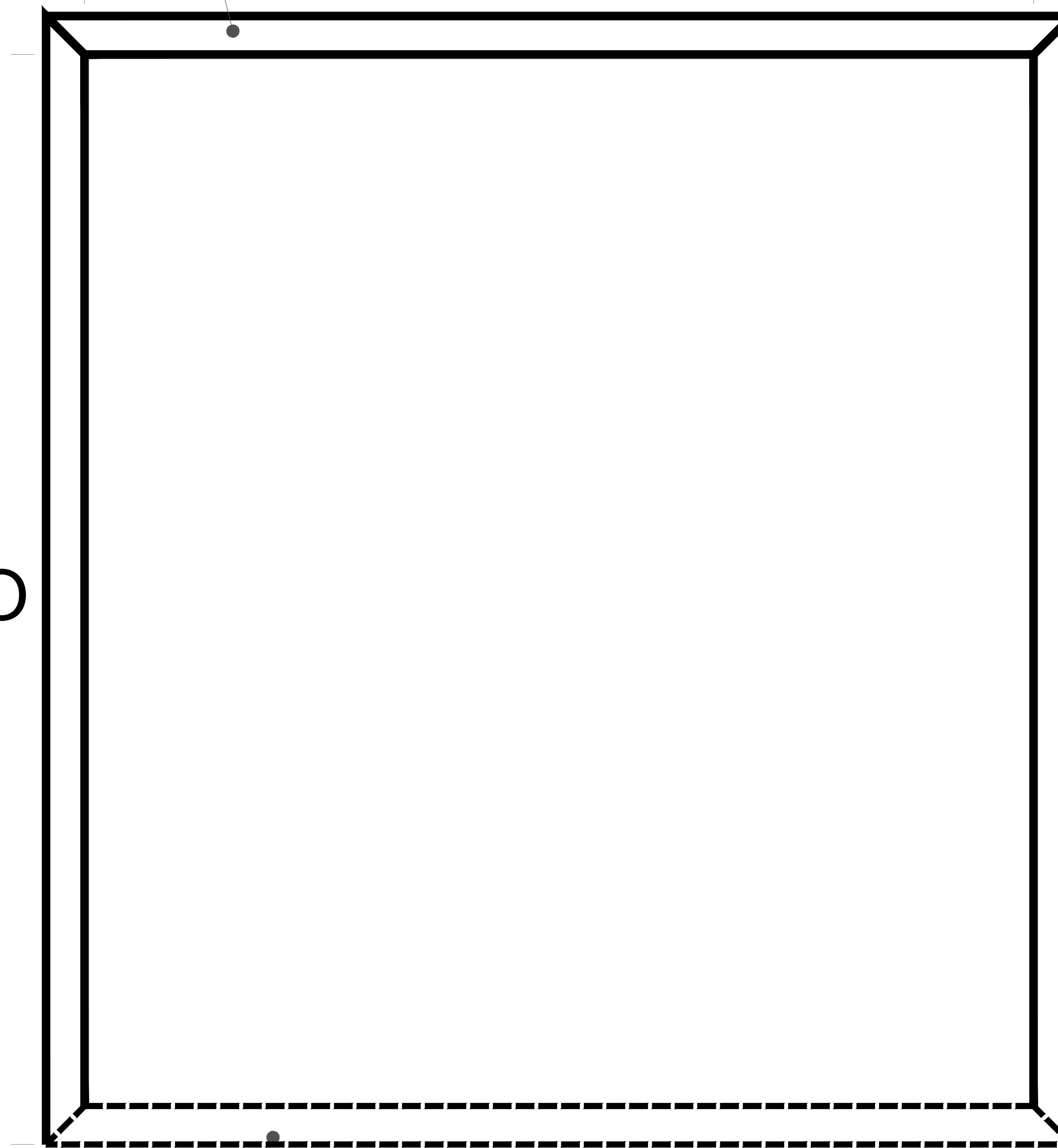

DATOS TECNICOS

ESPECIFICACIONES GENERALES		
Modelo	Mecánica uso convencional	
Placa de plataforma	Placa antiderrapante $\frac{1}{4}$ "	
Estructura	Viga IPS 4"	
Nivelación	*12" (3048 mm) arriba del nivel de anden *12" (3048 mm) debajo del nivel de anden	
Labio estandar	16" de largo (406 mm)	
Placa de labio	Placa antiderrapante $\frac{5}{8}$ "	
Seguridad	*Barra para sostener plataforma (mantenimiento) *Guardas laterales (protectores de pies) *Freno de Cremallera	
Capacidad de carga	Dinámico	Nominal
	15,000 lb (6,804 kg)	30,000 lb (13,608 kg)
Acabado	Pintura electrostática gris plomo/rojo	



UBICACION
Carretera Federal México-Querétaro



NOTAS GENERALES

TABLA DE MODIFICACIONES:		
NO.	FECHA	FECHA

EMPRESA: **TecnoRampa**

RAZÓN SOCIAL: **NOMBRE DEL CLIENTE**

VOBO: _____ VENDEDOR: _____

FECHA: _____ ELEVADOR: _____

PLANO: **OBRA CIVIL** CLAVE: **A-1**

