

SEGURIDAD ASCENSORES

LOS MECANISMOS DE SEGURIDAD EN LOS ASCENSORES SON UNA PARTE FUNDAMENTAL DENTRO DE LA COLOCACION Y LA PUESTA EN MARCHA DE NUESTROS EQUIPOS.

ASI CADA VEZ QUE SE UTILIZA UN ASCENSOR TOMA EN CUENTA A LGUNOS PUNTOS BASICOS.

- NO SACAR MANOS, PIES CABEZA, NI NINGUN OBJETO FUERA DEL ELEVADOR, CUANDO ESTE EN FUNCION.
- NO OPERAR EL ELEVADOR CUANDO EXISTA FUGA DE FLUIDO HIDRAULICO.
- VERIFICAR QUE LAS PUERTAS ESTEN BIEN CERRADAS.
- RESPETAR LAS INDICACIONES SIN SOBREPASAR SU CAPACIDAD DE PESO.
- NO OPERAR EL EQUIPO, SIN ANTES HABER SIDO ENTREGADO POR UN ESPECIALISTA DE TECNORAMPA.
- NO UTILIZAR JAMAS EL ASCENSOR EN CASO DE INCENDIO.
- NO OPERAR EL ELEVADOR EN CASO DE QUE LOS CABLES DE ACERO SE ENCUENTREN DESHILADOS.

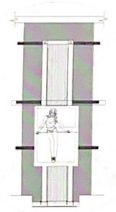

PUERTAS EXTERIORES

LA CABINA DEL ELEVADOR CUENTA CON UNA PUERTA QUE VAIA JUNTO CON ESTA, POR LO QUE TECNORAMPA RECOMIENDA LA COLOCACION DE PROTECCIONES (PUERTAS, BARRANDALES, ETC.)

NOTA: LA PROTECCION PUEDE SER DE LOS ACABADOS Y CARACTERISTICAS QUE MEJOR SE ADAPTEN A SU PROYECTO, SI TIENE DUDAS PREGUNTE AL PERSONAL DE TECNORAMPA SOBRE POSIBLES SOLUCIONES. TOMAR EN CUENTA QUE SE TENDRA QUE RESPETAR LAS DIMENSIONES DE APERTURA DE PUERTA DEL ELEVADOR, ASI EVITAREMOS PROBLEMAS DE APERTURA DE LAS MICHAS.

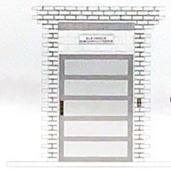

BOTONERA DE LLAMADO

ESPECIFICACIONES DE EQUIPO

- COLOR
- ACABADO
- CABINA ARMADA
- COLUMNAS EN DOS PARTES

REQUISITOS DE INSTALACION

EL POZO ESTARA EN OPTIMAS CONDICIONES (NO ENCHANCAMIENTOS DENTRO DEL POZO, AREA LIBRE DE CUALQUIER OBJETO O MATERIALES EN OBRA, LIBRE ACCESO PARA PODER TRANSPORTAR EL EQUIPO AL AREA DE INSTALACION)

PARA LA INSTALACION DEL ELEVADOR SE NECESITA TENER ENERGIA A 220V PARA CONECTAR UNA MAQUINA DE SOLDAR, A 3 FASES Y DESERA DE TENER UNA CAPACIDAD DE CONSUMO DE 60 AMP. LIBRES. EN CASO DE NO TENER ESTA ALIMENTACION NO SE PODRA INSTALAR EL ELEVADOR EN LA FECHA PACTADA.

Y SE DARÁ UNA NUEVA FECHA DE INSTALACION DISPONIBLE, DE ACUERDO A NUESTRA PROGRAMACION DE INSTALACIONES.

LA OBRA CIVIL REQUERIDA POR PARTE DE TECNORAMPA, TENDRA QUE ESTAR LISTA EN LA FECHA PACTADA PARA NO REPROGRAMAR LA INSTALACION DEL EQUIPO.

CONSIDERAR EL ACCESO PARA NUESTROS EQUIPOS TECNORAMPA, YA QUE ESTOS VAN ARMADOS Y EN DADO CASO DE QUE NO EXISTA ESPACIO PARA PODER ACCESAR SIN INCONVENIENTES, COMENTAR ESTO CON SU VENDEDOR DESIGNADO Y ASI TOMAR LAS PRECAUCIONES NECESARIAS.

COMPONENTES ADICIONALES PARA EL EQUIPO

- BOTONERAS SOBREPUESTAS - CANALIZADAS POR TECNORAMPA
- DISTANCIA ENTRE ELEVADOR Y UNIDAD HIDRAULICA 5,00M
- GENERADOR

NOTAS

[Firma manuscrita]

[Firma manuscrita]

DE CLIENTE: 24339-15392 ELEVACION: 6.46 MTS
 RAZON SOCIAL: CONSTRUCTORA Y DESARROLLADORA DE INMUEBLES S.A. DE C.V. No. DE NIVELES: 2 EST.
 NOMBRE: CONSTRUCTORA Y DESARROLLADORA DE INMUEBLES S.A. DE C.V. CARGA: 1000 KG
 UBICACION: CARR. BOCA DE TOMATES S/N. PUERTO VALLARTA, SALTILLO. TUBERIA: GRUESA
 ELEVADOR: CARGA- SEMICOMPLETA UH: 5 HP

VENDEDOR FIRMA: ARQ. SALVADOR SILVA S.
 FIRMA DEL CLIENTE: _____

REVISION	FECHA	OBSERVACION
0	28/09/2021	LIBERACION DE GUIA MECANICA

TecnoRampa
 SAL-004-L
 EXTRAS