

**OBRA CIVIL**

ANCHO DEL FOSO SERÁ DE 1.50M  
Suministrado por el cliente

ESTRUCTURA DEL ELEVADOR  
Suministrado por Tecnorampa

ESTRUCTURA DEL ELEVADOR  
Suministrado por Tecnorampa

FONDO DEL FOSO SERÁ DE 1.75M  
Suministrado por el cliente

AREA DEL ELEVADOR

POR MOTIVO DE SEGURIDAD ANTE  
POSIBLES ACUMULACIONES DE AGUA,  
SE RECOMIENDA LA INSTALACION UNA  
SALIDA DE DRENAJE (COLADERA).

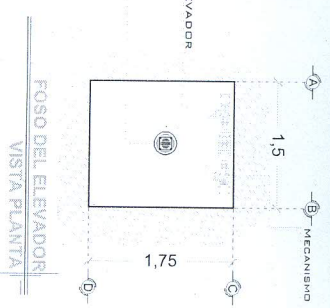
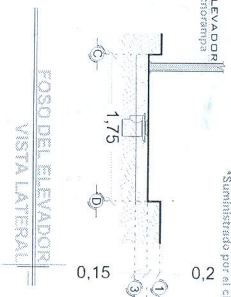
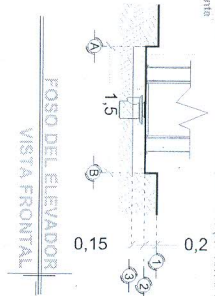

FONDO DEL FOSO SERÁ DE 1.75M  
Suministrado por el cliente

ANCHO DEL FOSO SERÁ DE 1.50M  
Suministrado por el cliente

OBRA CIVIL PARA EL ANCLAJE DEL EQUIPO  
Suministrado por el cliente

COLUMNA CUE DEL ELEVADOR  
Suministrado por Tecnorampa

ANCLAJE DE REFUERZO PARA  
COLUMNA CUE DEL ELEVADOR  
Suministrado por Tecnorampa

NOTA: EL NÚMERO DE  
REFUERZOS DEPENDERÁN  
DE CUANTÍAS ESTACIONES  
SE TIENE EN SITIO.  
DEPENDIENDO AL  
RECORRIDO DEL  
ELEVADOR SERÁN LOS  
REFUERZOS

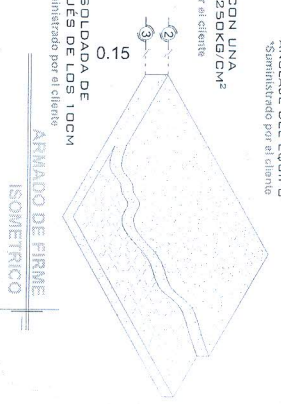
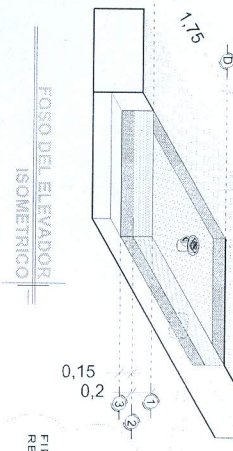

ELEMENTO DEL EQUIPO PARA  
ANCLAJE (ESTE PUEDE SER  
MINIMO UNA CADENA DE CONCRETO  
F'c = 250 KG/CM<sup>2</sup> O UNA VIGA DE  
ACERO AMBAS CON UNA DIMENSION  
MINIMA DE 1.5 CM  
Suministrado por el cliente

TAQUETES EXPANSIVOS PARA FIJACION  
DE PLACA BASE CON BASE DE FOSO  
Suministrado por Tecnorampa

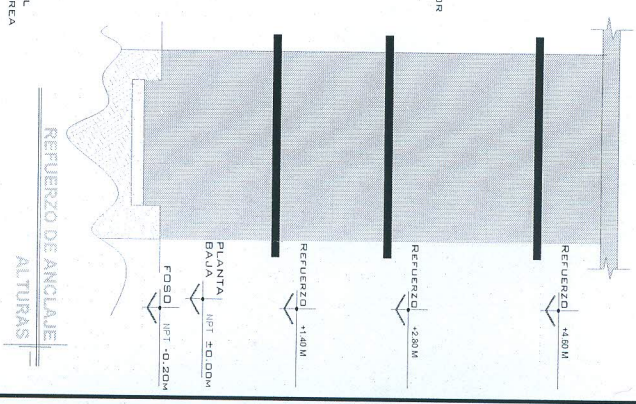

**NOTAS**

Las dimensiones de claro de elevador deberán coincidir con las dimensiones de entrepiso y cada una de las estaciones, estando todo a plomo y nivelado.

EL MURO DEBERÁ DE SOPORTAR Y DAR FIRMESA A LA ESTRUCTURA DEL ELEVADOR, SE REQUIERE QUE EL AREA DONDE SE COLOQUEN LOS SOPORTES SEA UN MURO COMPLETO DE CONCRETO, SE ASÍ EL AREA DE CONEXION DEBERÁ DE SERLO EMPLEÁNDOSE PARA ELLO UNA TRABE O CADENA DE BERRAMIENTO REFORZADA CON UN PERALTE MINIMO DE 1.5CM.  
DE SER POSIBLE SE DEBERÁN DE COLOCAR SOBRE EL MURO, EN EL AREA DONDE SE SITUARÁN LOS SOPORTES PLACAS DE ACERO DE 5" X 4" X 3/8" PARA UNA MEJOR FIJACION DE LA ESTRUCTURA, LAS CUALES SE COLOCARÁN EN EL MOMENTO DE SER COLADO EL ELEMENTO DE CONCRETO  
DE NO COLOCAR LAS PLACAS, SE PROCEDERÁ A COLOCAR TAQUETES EXPANSIVOS, LAS CUALES AL IGUAL QUE LAS PLACAS DEBERÁN DE IR EN UN MURO O ELEMENTO DE CONCRETO CUALQUIERA DE LOS DOS PROCEDIMIENTOS, SE EMPLEARÁ EN EL ANCLAJE SUPERIOR Y EN LOS ENTREPISOS EXISTENTES.

# DE CLIENTE: 19572  
RAZON SOCIAL: FERNANDO GONZALEZ VEGA  
NOMBRE: FERNANDO GONZALEZ VEGA  
UBICACION: FRAY MARTIN DE VALENCIA #134 COL. QUINTAS DEL MARQUEZ, QRO.  
ELEVADOR: DISCAPACITADOS - SEMICOMPLETA

ELEVACION: 2.80M  
NO. DE NIVELES: 2 EST  
CARGA: 500 KG  
TUBERIA: DELGADA  
UH: 2 HP

VENDEDOR FIRMA: ARQ. SALVADOR SILVA S.

FIRMA DEL CLIENTE

*Salvador Silva*

REVISION	FECHA	OBSERVACION
0	17/09/2021	LIBERACION DE GUIA MECANICA

**TecnoRampa**  
ORO-001-L  
**OBRA CIVIL**



# UNIDAD HIDRAULICA

PARA EL FUNCIONAMIENTO DEL ELEVADOR ES NECESARIA UNA UNIDAD HIDRAULICA. LA CUAL NO ESTA CONTEMPLADA DENTRO DEL CLARO DEL ELEVADOR. SE DEBE COLOCAR UN OPION AL CLIENTE QUE DEBEA ELIJIENDO EL ELEVADOR, SE DEBE COLOCAR UN MODO PARA SU MANTENIMIENTO. Y EL CONTROL ELECTRICO TENIENDO UN ACCESO PARA SU MANTENIMIENTO.

LA UNIDAD HIDRAULICA Y CONTROL ELECTRICO DEBERAN SER INSTALADOS Y UBICARSE EN UN LUGAR LIBRE DE POLVO, LIQUIDOS E INCLEMENCIAS DEL TIEMPO. EVITANDO QUE SE CONTAMINE EL ACEITE Y SE PIERDA LA GARANTIA DEL EQUIPO.

EL RECORRIDO DEL TUBING NO DEBE SER MAYOR A 5.00M LINEALES

ALIMENTACION MONOFASICA A 110 VCA. CON NEUTRO Y TIERRA FÍSICA. CON BREAK TERMIDINAMICO DE PROTECCION DE 25 AMP. EXCLUYENDO PARA EL ELEVADOR

- CABLE DE 6 AWG PARA DISTANCIAS HASTA DE 10.00M.
- PARA DISTANCIAS MAYORES A 10.00M CONTEMPLAR EL CALCULO DE CORRIENTE PARA EVITAR CALDA DE TENSION

DUCTO TOTALMENTE RECTO DE Ø 3" PARA CANALIZACION DE SISTEMA HIDRAULICO.

POR SEGURIDAD NO DEBERA SER MANIPULADO POR PERSONAL NO AUTORIZADO.

AL HACER CASO OMISO DE LAS INDICACIONES VA DIGITADAS Y TENGA ALGUNA FALLA EL EQUIPO. TECNORAMPA NO SE HARA RESPONSABLE DE ESTAS. ADEMÁS DE QUE EL AÑO DE GARANTIA NO TENDRA COBERTURA PARA ESTOS DAÑOS.

DESCRIPCION DE UNIDAD HIDRAULICA	
UNIDAD HIDRAULICA	2HP
ALIMENTACION	110 VCA
NUMERO DE FASES	1
AMPERES DE CONSUMO	18.5
WATTS DE CONSUMO	1.5 KW
TIPO DE ACEITE	ISO 68

## UNIDAD HIDRAULICA 2HP

CHALUPA DE 2"x2"x4" EMPOTRADA EN MURO PARA ALDAMAMIENTO DE BOTONERA.

SE RECOMIENDA A UNA ALTURA DE 1.10M

## BOTONERA EMPOTRADA

### NOTAS

- BOTONERA: EMPOTRADA - CANALIZADA POR TECNORAMPA

DUCTO TOTALMENTE RECTO DE Ø3" PARA CANALIZACION DE SISTEMA HIDRAULICO.

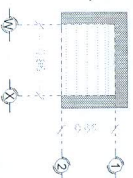

DESCRIPCION DE UNIDAD HIDRAULICA GABINETE (VISTA PLANTA)

LA DISTANCIA "B" SE CUBRIRA DE SER POSIBLE CON DUCTOS REALIZADOS CON TUBERIA Y LA SALIDA EN EL FOSO SERA RECOMENDABLE UBICARLA DEL LADO DONDE SE ENCONTRARAN LAS ESTRUCTURAS DEL ELEVADOR. EN CASO DE QUE NO SE PUEDA INSTALAR ESTOS DUCTOS SE EMPLEARA UNA CANALIZACION DIFERENTE QUE PROTEJA EL CABLEADO. EN CASOS ESTÁ SUJETA A QUINCE DIAS ANTES DE LA INSTALACION DE LA TECNORAMPA Y LOS TRABAJOS PARA SU INSTALACION LO HARA EL EQUIPO DE LA EMPRESA.

POLIDUCTO MINIMO DE Ø1 EMPOTRADA PARA INSTALACION DE BOTONERAS

CHALUPA DE 2"x2"x4" EMPOTRADA EN MURO PARA ALDAMAMIENTO DE BOTONERA

REGISTRO ELECTRICO DE 4"x4" PARA CONEXION DE CABLEADO EN AREA DEL MOTOR

PUERTA TIPO LOUVER PARA PROTECCION DEL EQUIPO

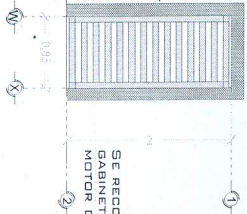

DESCRIPCION DE UNIDAD HIDRAULICA GABINETE (VISTA FRONTAL)

DUCTO TOTALMENTE RECTO DE Ø3" PARA CANALIZACION DE SISTEMA HIDRAULICO.

SE RECOMIENDA COLOCAR UN GABINETE PARA PROTEGER EL MOTOR DE LA INTemperie

DUCTO DE 3"

TUBERIA DE CABLEADO ELECTRICO

DUCTO DE ALIMENTACION CONTE

DUCTO DE 3" TUBING

DUCTO DE ALIMENTACION ISOMETRICO

### ESPECIFICACIONES ELECTRICAS

REVISION	FECHA	OBSERVACION
0	17/09/2021	LIBERACION DE GUIA MECANICA

VENDEDOR FIRMA: ARQ. SALVADOR SILVA S.

VENDEDOR FIRMA: ARQ. SALVADOR SILVA S.

VENDEDOR FIRMA: ARQ. SALVADOR SILVA S.

VENDEDOR FIRMA: ARQ. SALVADOR SILVA S.

VENDEDOR FIRMA: ARQ. SALVADOR SILVA S.

VENDEDOR FIRMA: ARQ. SALVADOR SILVA S.

VENDEDOR FIRMA: ARQ. SALVADOR SILVA S.

VENDEDOR FIRMA: ARQ. SALVADOR SILVA S.

VENDEDOR FIRMA: ARQ. SALVADOR SILVA S.

VENDEDOR FIRMA: ARQ. SALVADOR SILVA S.

VENDEDOR FIRMA: ARQ. SALVADOR SILVA S.

VENDEDOR FIRMA: ARQ. SALVADOR SILVA S.

VENDEDOR FIRMA: ARQ. SALVADOR SILVA S.

VENDEDOR FIRMA: ARQ. SALVADOR SILVA S.

VENDEDOR FIRMA: ARQ. SALVADOR SILVA S.

VENDEDOR FIRMA: ARQ. SALVADOR SILVA S.

VENDEDOR FIRMA: ARQ. SALVADOR SILVA S.

VENDEDOR FIRMA: ARQ. SALVADOR SILVA S.

VENDEDOR FIRMA: ARQ. SALVADOR SILVA S.

VENDEDOR FIRMA: ARQ. SALVADOR SILVA S.

VENDEDOR FIRMA: ARQ. SALVADOR SILVA S.

VENDEDOR FIRMA: ARQ. SALVADOR SILVA S.

VENDEDOR FIRMA: ARQ. SALVADOR SILVA S.

VENDEDOR FIRMA: ARQ. SALVADOR SILVA S.

VENDEDOR FIRMA: ARQ. SALVADOR SILVA S.

VENDEDOR FIRMA: ARQ. SALVADOR SILVA S.

VENDEDOR FIRMA: ARQ. SALVADOR SILVA S.

VENDEDOR FIRMA: ARQ. SALVADOR SILVA S.

VENDEDOR FIRMA: ARQ. SALVADOR SILVA S.

VENDEDOR FIRMA: ARQ. SALVADOR SILVA S.

VENDEDOR FIRMA: ARQ. SALVADOR SILVA S.

VENDEDOR FIRMA: ARQ. SALVADOR SILVA S.

VENDEDOR FIRMA: ARQ. SALVADOR SILVA S.

VENDEDOR FIRMA: ARQ. SALVADOR SILVA S.

VENDEDOR FIRMA: ARQ. SALVADOR SILVA S.

VENDEDOR FIRMA: ARQ. SALVADOR SILVA S.

VENDEDOR FIRMA: ARQ. SALVADOR SILVA S.

VENDEDOR FIRMA: ARQ. SALVADOR SILVA S.

VENDEDOR FIRMA: ARQ. SALVADOR SILVA S.

VENDEDOR FIRMA: ARQ. SALVADOR SILVA S.

VENDEDOR FIRMA: ARQ. SALVADOR SILVA S.

VENDEDOR FIRMA: ARQ. SALVADOR SILVA S.

VENDEDOR FIRMA: ARQ. SALVADOR SILVA S.

VENDEDOR FIRMA: ARQ. SALVADOR SILVA S.

VENDEDOR FIRMA: ARQ. SALVADOR SILVA S.

VENDEDOR FIRMA: ARQ. SALVADOR SILVA S.

VENDEDOR FIRMA: ARQ. SALVADOR SILVA S.

VENDEDOR FIRMA: ARQ. SALVADOR SILVA S.

VENDEDOR FIRMA: ARQ. SALVADOR SILVA S.

VENDEDOR FIRMA: ARQ. SALVADOR SILVA S.

VENDEDOR FIRMA: ARQ. SALVADOR SILVA S.

VENDEDOR FIRMA: ARQ. SALVADOR SILVA S.

VENDEDOR FIRMA: ARQ. SALVADOR SILVA S.

VENDEDOR FIRMA: ARQ. SALVADOR SILVA S.

VENDEDOR FIRMA: ARQ. SALVADOR SILVA S.

VENDEDOR FIRMA: ARQ. SALVADOR SILVA S.

VENDEDOR FIRMA: ARQ. SALVADOR SILVA S.

VENDEDOR FIRMA: ARQ. SALVADOR SILVA S.

VENDEDOR FIRMA: ARQ. SALVADOR SILVA S.

VENDEDOR FIRMA: ARQ. SALVADOR SILVA S.

VENDEDOR FIRMA: ARQ. SALVADOR SILVA S.

VENDEDOR FIRMA: ARQ. SALVADOR SILVA S.

VENDEDOR FIRMA: ARQ. SALVADOR SILVA S.

VENDEDOR FIRMA: ARQ. SALVADOR SILVA S.

VENDEDOR FIRMA: ARQ. SALVADOR SILVA S.

VENDEDOR FIRMA: ARQ. SALVADOR SILVA S.

VENDEDOR FIRMA: ARQ. SALVADOR SILVA S.

VENDEDOR FIRMA: ARQ. SALVADOR SILVA S.

VENDEDOR FIRMA: ARQ. SALVADOR SILVA S.

VENDEDOR FIRMA: ARQ. SALVADOR SILVA S.

VENDEDOR FIRMA: ARQ. SALVADOR SILVA S.

VENDEDOR FIRMA: ARQ. SALVADOR SILVA S.

VENDEDOR FIRMA: ARQ. SALVADOR SILVA S.

VENDEDOR FIRMA: ARQ. SALVADOR SILVA S.

VENDEDOR FIRMA: ARQ. SALVADOR SILVA S.

VENDEDOR FIRMA: ARQ. SALVADOR SILVA S.

VENDEDOR FIRMA: ARQ. SALVADOR SILVA S.

VENDEDOR FIRMA: ARQ. SALVADOR SILVA S.

VENDEDOR FIRMA: ARQ. SALVADOR SILVA S.

VENDEDOR FIRMA: ARQ. SALVADOR SILVA S.

VENDEDOR FIRMA: ARQ. SALVADOR SILVA S.

VENDEDOR FIRMA: ARQ. SALVADOR SILVA S.

VENDEDOR FIRMA: ARQ. SALVADOR SILVA S.

VENDEDOR FIRMA: ARQ. SALVADOR SILVA S.

VENDEDOR FIRMA: ARQ. SALVADOR SILVA S.

VENDEDOR FIRMA: ARQ. SALVADOR SILVA S.

VENDEDOR FIRMA: ARQ. SALVADOR SILVA S.

VENDEDOR FIRMA: ARQ. SALVADOR SILVA S.

VENDEDOR FIRMA: ARQ. SALVADOR SILVA S.

VENDEDOR FIRMA: ARQ. SALVADOR SILVA S.

VENDEDOR FIRMA: ARQ. SALVADOR SILVA S.

VENDEDOR FIRMA: ARQ. SALVADOR SILVA S.

VENDEDOR FIRMA: ARQ. SALVADOR SILVA S.

VENDEDOR FIRMA: ARQ. SALVADOR SILVA S.

VENDEDOR FIRMA: ARQ. SALVADOR SILVA S.

VENDEDOR FIRMA: ARQ. SALVADOR SILVA S.

VENDEDOR FIRMA: ARQ. SALVADOR SILVA S.

VENDEDOR FIRMA: ARQ. SALVADOR SILVA S.

VENDEDOR FIRMA: ARQ. SALVADOR SILVA S.

VENDEDOR FIRMA: ARQ. SALVADOR SILVA S.

VENDEDOR FIRMA: ARQ. SALVADOR SILVA S.

VENDEDOR FIRMA: ARQ. SALVADOR SILVA S.

VENDEDOR FIRMA: ARQ. SALVADOR SILVA S.

VENDEDOR FIRMA: ARQ. SALVADOR SILVA S.

VENDEDOR FIRMA: ARQ. SALVADOR SILVA S.

VENDEDOR FIRMA: ARQ. SALVADOR SILVA S.

VENDEDOR FIRMA: ARQ. SALVADOR SILVA S.

VENDEDOR FIRMA: ARQ. SALVADOR SILVA S.

VENDEDOR FIRMA: ARQ. SALVADOR SILVA S.

VENDEDOR FIRMA: ARQ. SALVADOR SILVA S.

VENDEDOR FIRMA: ARQ. SALVADOR SILVA S.

VENDEDOR FIRMA: ARQ. SALVADOR SILVA S.

VENDEDOR FIRMA: ARQ. SALVADOR SILVA S.

VENDEDOR FIRMA: ARQ. SALVADOR SILVA S.

VENDEDOR FIRMA: ARQ. SALVADOR SILVA S.

VENDEDOR FIRMA: ARQ. SALVADOR SILVA S.

VENDEDOR FIRMA: ARQ. SALVADOR SILVA S.

VENDEDOR FIRMA: ARQ. SALVADOR SILVA S.

VENDEDOR FIRMA: ARQ. SALVADOR SILVA S.

VENDEDOR FIRMA: ARQ. SALVADOR SILVA S.

VENDEDOR FIRMA: ARQ. SALVADOR SILVA S.

VENDEDOR FIRMA: ARQ. SALVADOR SILVA S.

VENDEDOR FIRMA: ARQ. SALVADOR SILVA S.

VENDEDOR FIRMA: ARQ. SALVADOR SILVA S.

VENDEDOR FIRMA: ARQ. SALVADOR SILVA S.

VENDEDOR FIRMA: ARQ. SALVADOR SILVA S.

VENDEDOR FIRMA: ARQ. SALVADOR SILVA S.

VENDEDOR FIRMA: ARQ. SALVADOR SILVA S.

VENDEDOR FIRMA: ARQ. SALVADOR SILVA S.

VENDEDOR FIRMA: ARQ. SALVADOR SILVA S.

VENDEDOR FIRMA: ARQ. SALVADOR SILVA S.

VENDEDOR FIRMA: ARQ. SALVADOR SILVA S.

VENDEDOR FIRMA: ARQ. SALVADOR SILVA S.

VENDEDOR FIRMA: ARQ. SALVADOR SILVA S.

VENDEDOR FIRMA: ARQ. SALVADOR SILVA S.

VENDEDOR FIRMA: ARQ. SALVADOR SILVA S.

VENDEDOR FIRMA: ARQ. SALVADOR SILVA S.

VENDEDOR FIRMA: ARQ. SALVADOR SILVA S.

VENDEDOR FIRMA: ARQ. SALVADOR SILVA S.

VENDEDOR FIRMA: ARQ. SALVADOR SILVA S.

VENDEDOR FIRMA: ARQ. SALVADOR SILVA S.

VENDEDOR FIRMA: ARQ. SALVADOR SILVA S.

VENDEDOR FIRMA: ARQ. SALVADOR SILVA S.

VENDEDOR FIRMA: ARQ. SALVADOR SILVA S.

VENDEDOR FIRMA: ARQ. SALVADOR SILVA S.

VENDEDOR FIRMA: ARQ. SALVADOR SILVA S.

VENDEDOR FIRMA: ARQ. SALVADOR SILVA S.

VENDEDOR FIRMA: ARQ. SALVADOR SILVA S.

VENDEDOR FIRMA: ARQ. SALVADOR SILVA S.

VENDEDOR FIRMA: ARQ. SALVADOR SILVA S.

VENDEDOR FIRMA: ARQ. SALVADOR SILVA S.

VENDEDOR FIRMA: ARQ. SALVADOR SILVA S.

VENDEDOR FIRMA: ARQ. SALVADOR SILVA S.

VENDEDOR FIRMA: ARQ. SALVADOR SILVA S.

VENDEDOR FIRMA: ARQ. SALVADOR SILVA S.

VENDEDOR FIRMA: ARQ. SALVADOR SILVA S.

VENDEDOR FIRMA: ARQ. SALVADOR SILVA S.

VENDEDOR FIRMA: ARQ. SALVADOR SILVA S.

VENDEDOR FIRMA: ARQ. SALVADOR SILVA S.

VENDEDOR FIRMA: ARQ. SALVADOR SILVA S.

VENDEDOR FIRMA: ARQ. SALVADOR SILVA S.

VENDEDOR FIRMA: ARQ. SALVADOR SILVA S.

VENDEDOR FIRMA: ARQ. SALVADOR SILVA S.

VENDEDOR FIRMA: ARQ. SALVADOR SILVA S.

VENDEDOR FIRMA: ARQ. SALVADOR SILVA S.

VENDEDOR FIRMA: ARQ. SALVADOR SILVA S.

VENDEDOR FIRMA: ARQ. SALVADOR SILVA S.

VENDEDOR FIRMA: ARQ. SALVADOR SILVA S.

VENDEDOR FIRMA: ARQ. SALVADOR SILVA S.

VENDEDOR FIRMA: ARQ. SALVADOR SILVA S.

VENDEDOR FIRMA: ARQ. SALVADOR SILVA S.

VENDEDOR FIRMA: ARQ. SALVADOR SILVA S.

VENDEDOR FIRMA: ARQ. SALVADOR SILVA S.

VENDEDOR FIRMA: ARQ. SALVADOR SILVA S.

VENDEDOR FIRMA: ARQ. SALVADOR SILVA S.

VENDEDOR FIRMA: ARQ. SALVADOR SILVA S.

VENDEDOR FIRMA: ARQ. SALVADOR SILVA S.

VENDEDOR FIRMA: ARQ. SALVADOR SILVA S.

VENDEDOR FIRMA: ARQ. SALVADOR SILVA S.

VENDEDOR FIRMA: ARQ. SALVADOR SILVA S.

VENDEDOR FIRMA: ARQ. SALVADOR SILVA S.

VENDEDOR FIRMA: ARQ. SALVADOR SILVA S.

VENDEDOR FIRMA: ARQ. SALVADOR SILVA S.

VENDEDOR FIRMA: ARQ. SALVADOR SILVA S.

VENDEDOR FIRMA: ARQ. SALVADOR SILVA S.

VENDEDOR FIRMA: ARQ. SALVADOR SILVA S.

VENDEDOR FIRMA: ARQ. SALVADOR SILVA S.

VENDEDOR FIRMA: ARQ. SALVADOR SILVA S.

VENDEDOR FIRMA: ARQ. SALVADOR SILVA S.

VENDEDOR FIRMA: ARQ. SALVADOR SILVA S.

VENDEDOR FIRMA: ARQ. SALVADOR SILVA S.

VENDEDOR FIRMA: ARQ. SALVADOR SILVA S.

VENDEDOR FIRMA: ARQ. SALVADOR SILVA S.

VENDEDOR FIRMA: ARQ. SALVADOR SILVA S.

### SEGURIDAD ASCENSORES

LOS MECANISMOS DE SEGURIDAD EN LOS ASCENSORES SON UNA PARTE FUNDAMENTAL DENTRO DE LA COLOCACIÓN Y LA PUERTA EN MARCHEA DE NUESTROS EQUIPOS.

ASÍ CADA VEZ QUE SE UTILIZA UN ASCENSOR TOME EN CUENTA A LOS SIGUIENTES PUNTOS BÁSICOS:

- NO SACAR MANDOS, PIES CABEZA, NI NINGÚN OBJETO FUERA DEL ELEVADOR, CUANDO ESTE EN FUNCIÓN.
- NO OPERAR EL ELEVADOR CUANDO EXISTA FUGA DE FLUIDO HIDRÁULICO.
- VERIFICAR QUE LAS PUERTAS ESTÉN BIEN DERRADAS.
- RESPETAR LAS INDICACIONES SIN SOBREPASAR SU CAPACIDAD.
- NO OPERAR EL EQUIPO, SIN ANTES HABER SIDO ENTREGADO POR UN ESPECIALISTA DE TECNORAMPA.
- NO UTILIZAR JAMÁS EL ASCENSOR EN CASO DE INCENDIO.
- NO OPERAR EL ELEVADOR EN CASO DE QUE LOS CABLES DE ACERDO SE ENCUENTREN DESHILADOS.

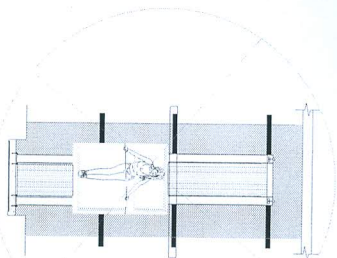

### PUERTAS EXTERIORES

LA CABINA DEL ELEVADOR DEBE ENTRAR CON UNA PUERTA QUE SE ABRE AUTOMÁTICAMENTE ESTA, POR LO QUE TECNORAMPA RECOMIENDA LA COLOCACIÓN DE PROTECCIONES (PUERTAS, BARRANDES, ETC.)

NOTA: LA PROTECCIÓN DEBEN SER DE LOS CARACTERÍSTICAS QUE MEJOR SE ADAPTEN A SU PROYECTO. SI TIENE DUDAS PREGUNTE TECNORAMPA SOBRE POSIBLES SOLUCIONES. TOMAR EN CUENTA QUE SE TIENEN EN CUENTA LAS DIMENSIONES DE APERTURA DE PUERTA DEL ELEVADOR, LAS DIMENSIONES DE APERTURA DE LA PUERTA DE LAS MISMAS

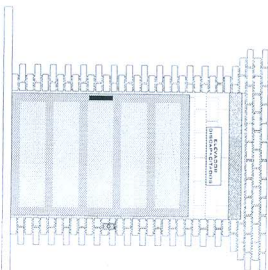

BOTONERA DE LLAMADO

### ESPECIFICACIONES DE EQUIPO

- COLOR DE CABINA SILVER METALLIC
- ACABADO PUERTA PARTE ALTA LIBRE PARTE ALTA OBLICUADA BRUSH
- EL RESTO DE LA PUERTA PARTE ALTA LAMINA PERFORADA PARTE BAJA ALDCUBENO BRUSH
- CABINA DESARMADA
- COLUMNAS EN PARTES (2)

### REQUISITOS DE INSTALACION

EL FOSO ESTARÁ EN ÓPTIMAS CONDICIONES (NO ENCHARGAMIENTOS DENTRO DEL FOSO, ÁREA LIBRE DE CUALQUIER OBJETO O MATERIALES EN OBRA, LIBRE ACCESO PARA PODER TRANSPORTAR EL EQUIPO AL ÁREA DE INSTALACIÓN)

PARA LA INSTALACIÓN DEL ELEVADOR SE NECESITA TENER ENERGÍA A 220V PARA CONECTAR UNA BATERÍA DE 12V Y UN CABLE DE TIPO 10/2. EN CASO DE NO TENER ESTA ALIMENTACIÓN NO SE PODRÁ INSTALAR EL ELEVADOR EN LA FECHA PACTADA. Y SE DARÁ UNA NUEVA FECHA DE INSTALACIÓN DISPONIBLE, DE ACUERDO A NUESTRA PROGRAMACIÓN DE INSTALACIONES.

LA OBRA CIVIL REQUERIDA POR PARTE DE TECNORAMPA, TENDRÁ QUE ESTAR LISTA EN LA FECHA PACTADA PARA NO REPROGRAMAR LA INSTALACIÓN DEL EQUIPO.

CONSIDERAR EL ACCESO PARA NUESTROS EQUIPOS, TECNORAMPA, YA QUE ESTOS VAN ARMADOS Y EN CASO DE QUE NO EXISTA ESPACIO PARA PODER ACCESAR SIN INCÓVENIENTES, COMENTAR ESTO CON SU VENDEDOR DESIGNADO Y ASÍ TOMAR LAS PRECAUCIONES NECESARIAS.

### COMPONENTES ADICIONALES PARA EL EQUIPO

- BOTONERA ENCHOTRADA - CANALIZADA POR TECNORAMPA
- GENERADOR
- PANEL DE SEGURIDAD
- BANDO DE BATERIAS
- ARRANCADOR SUAVE

### NOTAS

# DE CLIENTE: 19572

RAZON SOCIAL: FERNANDO GONZALEZ VEGA

NOMBRE: FERNANDO GONZALEZ VEGA

UBICACIÓN: FRAY MARTIN DE VALENCIA #134 COL. QUINTAS DEL MARQUEZ. ORO.

ELEVADOR: DISCAPACITADOS - SEMICOMPLETA

ELEVACION: 2.80M

No. DE NIVELES: 2 EST

CARGA: 500 KG

TUBERÍA: DELGADA

UH: 2 HP

VENDEDOR FIRMA: ARQ. SALVADOR SILVA S.

FIRMA DEL CLIENTE:

REVISIÓN	FECHA	OBSERVACIÓN
0	17/09/2023	LIBERACION DE GUIA MECANICA

**TecnoRampa**

QRO-004-L

EXTRAS