



TecnoRampa
SINERGIAS EN TECNOLOGÍA Y SERVICIOS

DIRECCION:
AUTOPISTA
MEXICO-QUERETARO
KM 175+494 COLONIA
EL SAUZ BAJO

TEL: 01 427 272 40 41

DESCRIPCION DEL EQUIPO:

**ELEVADOR DISCAPACITADOS -
SEMICOMPLETA**

CARGA 500 KG

RECORRIDO: 6.65 M

ESTACIONES: 3

UNIDAD HIDRÁULICA: 3HP

VENDEDOR: ING. IVÁN RICARDO JURY M.

RAZÓN SOCIAL: COLEGIO REAL DE QUERENDA

NO. DE CLIENTE: 27788 - 19965

FECHA: 03/10/2022

FIRMA DE CONFORMIDAD DEL CLIENTE:

CONDICIONES DE ENVIO DEL EQUIPO

CABINA: ARMADA

COLUMNAS: EN DOS PARTES

DIMENSIONES DE VANO:

COLOR DEL EQUIPO

EQUIPO: SILVER METALLIC

ACABADOS: CRISTAL TINTEX

TIPO DE ALIMENTACION

BIFASICA 220 VAC

TUBERIA - DELGADA

COMPLEMENTOS

- BOTONERAS CANALIZADAS POR TECNORAMPA
- DISTANCIA ENTRE ELEVADOR Y UH 5.00M
- GENERADOR
- BATERIAS DE EMERGENCIA

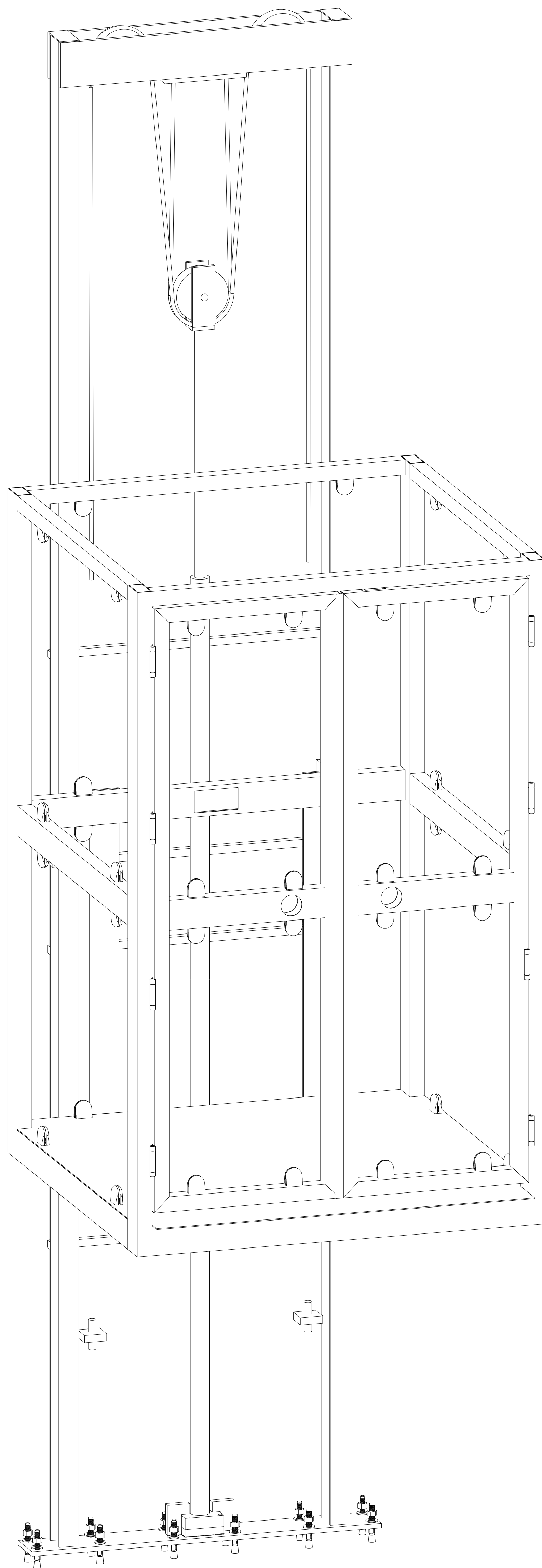

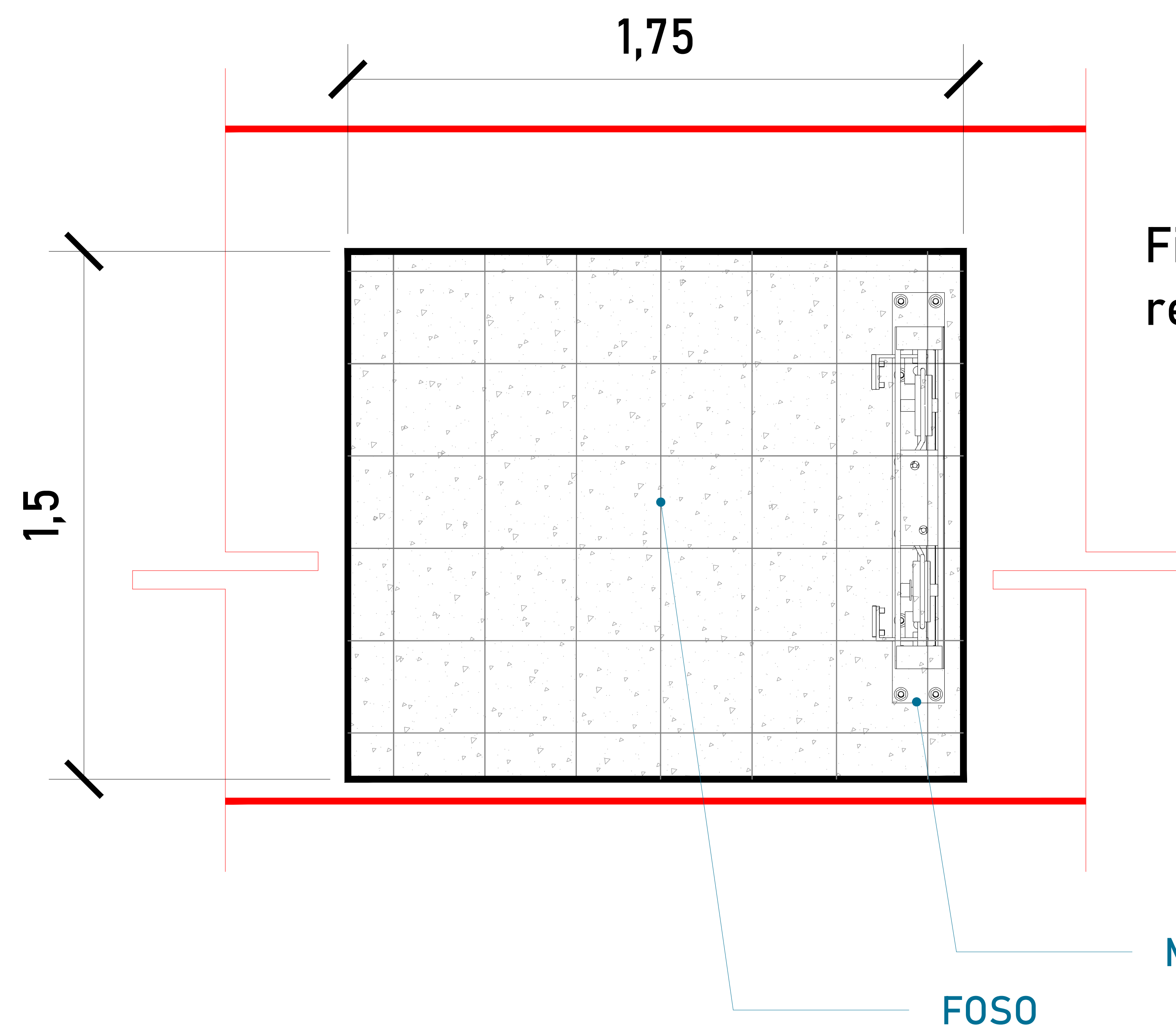

Firme de concreto armado con una resistencia de $F'C = 250 \text{ kg/cm}^2$.

ARMADO (VISTA EN PLANTA)

Las dimensiones del área para el elevador en este caso de 1.50m x 1.75m deberá de ser el mismo en todas las estaciones que tenga el sitio.

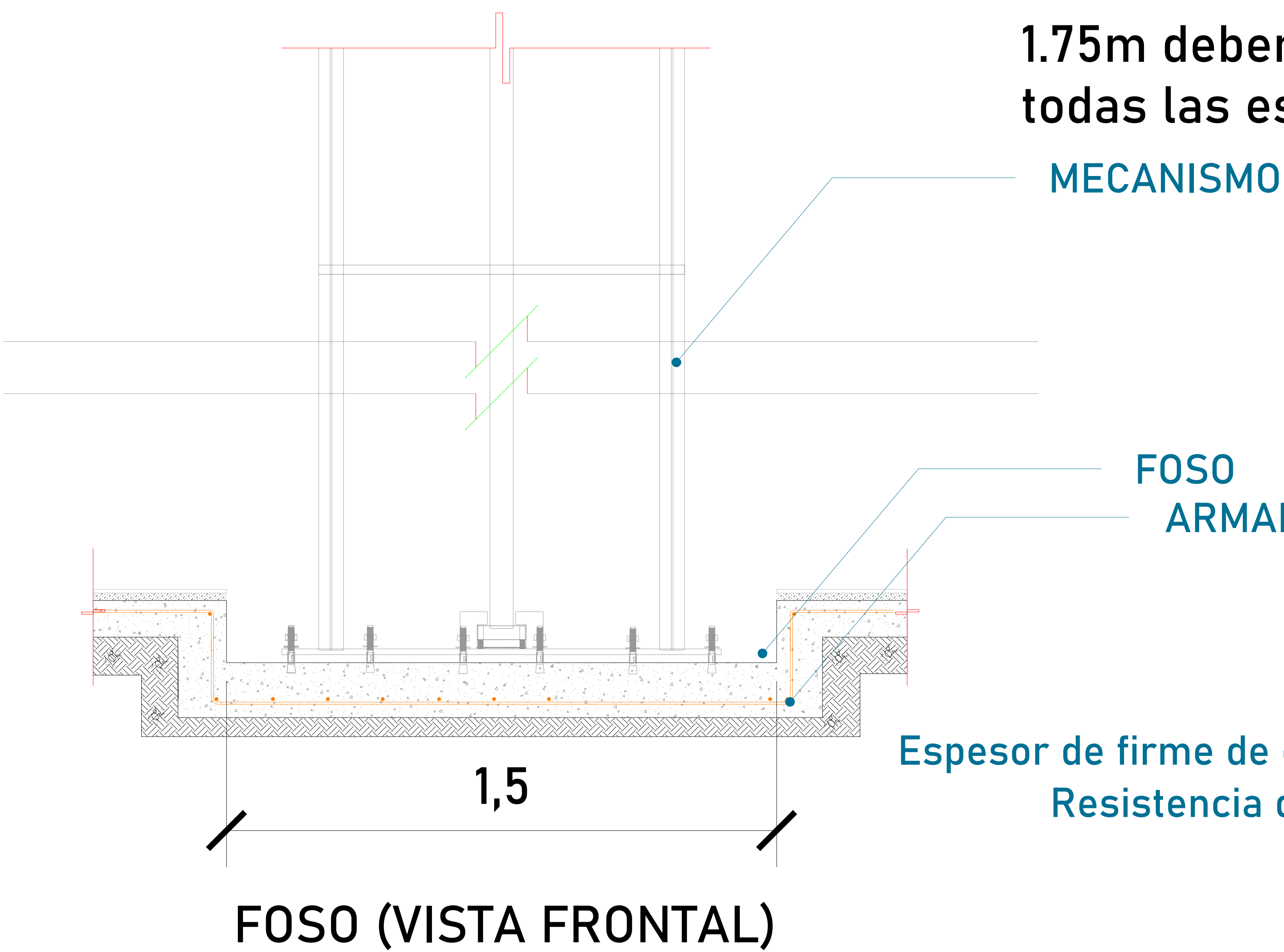

FOSO (VISTA FRONTAL)

ARMADO DE CONCRETO

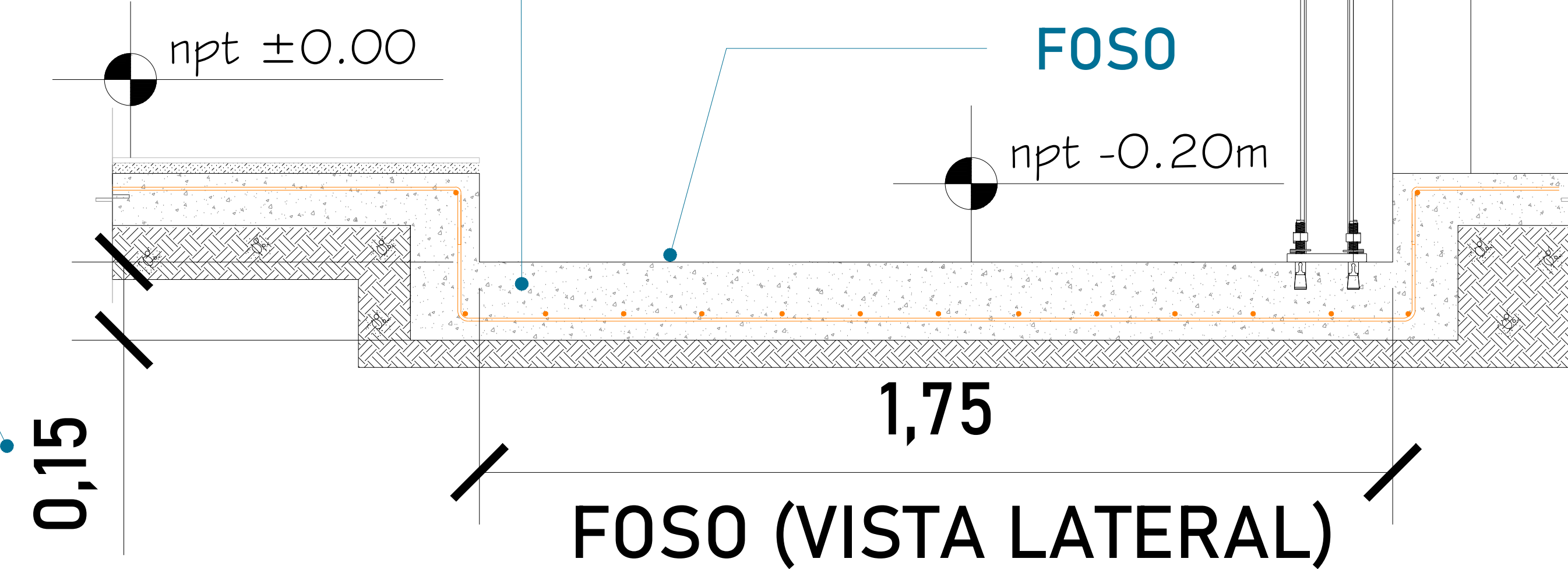

FOSO (VISTA LATERAL)

ALTURA DE COLUMNAS

Foso	0.20m
Recorrido	6.65m
Sobre paso	1.80m
Total	8.65m

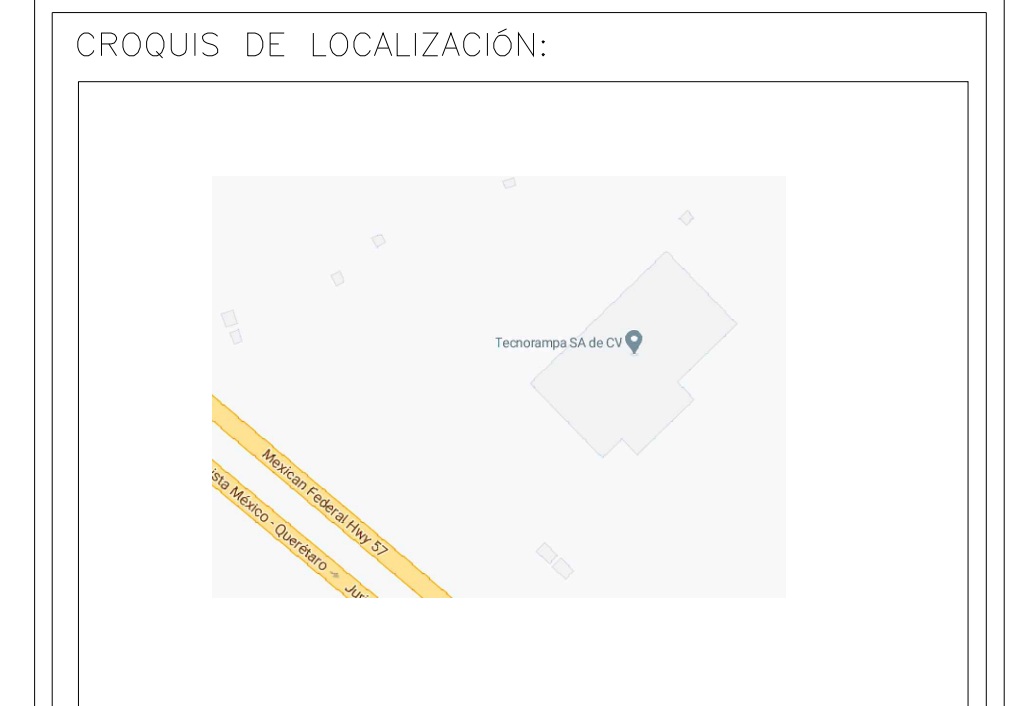
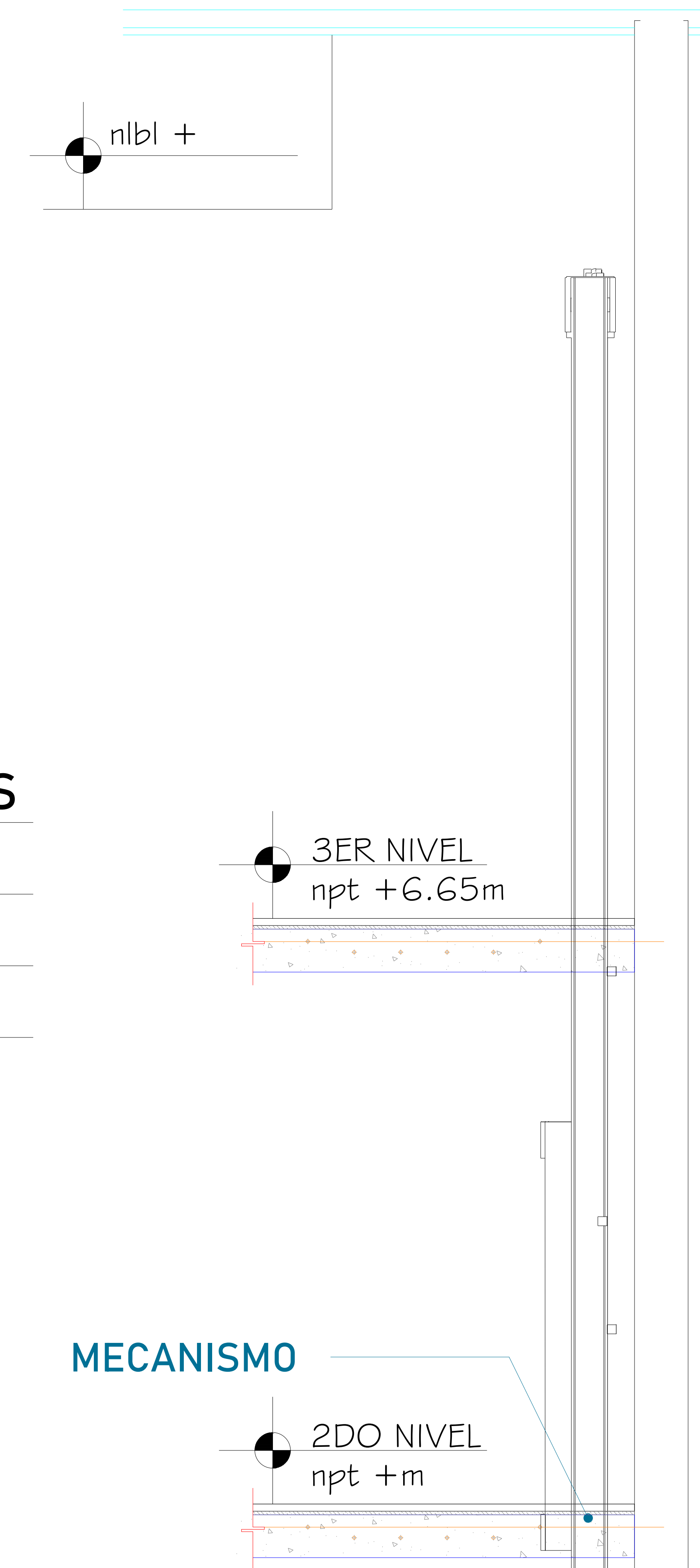

UBICACION
Carretera Federal México-Querétaro



NOTAS GENERALES

TABLA DE MODIFICACIONES:		
NO.	DESCRIPCION	FECHA
1	DEFINICION DE ACABADOS	03/10/2022

EMPRESA: **TecnoRampa**
Ingeniería de Edificación y Construcción

RAZÓN SOCIAL: **COLEGIO REAL DE QUERÉNDARO**

VOBO: **ING. IVAN RICARDO JURY**

FECHA: **03/10/2022** ELEVADOR:

PLANO: **HUECO PARA EL ELEVADOR** CLAVE: **A-2**

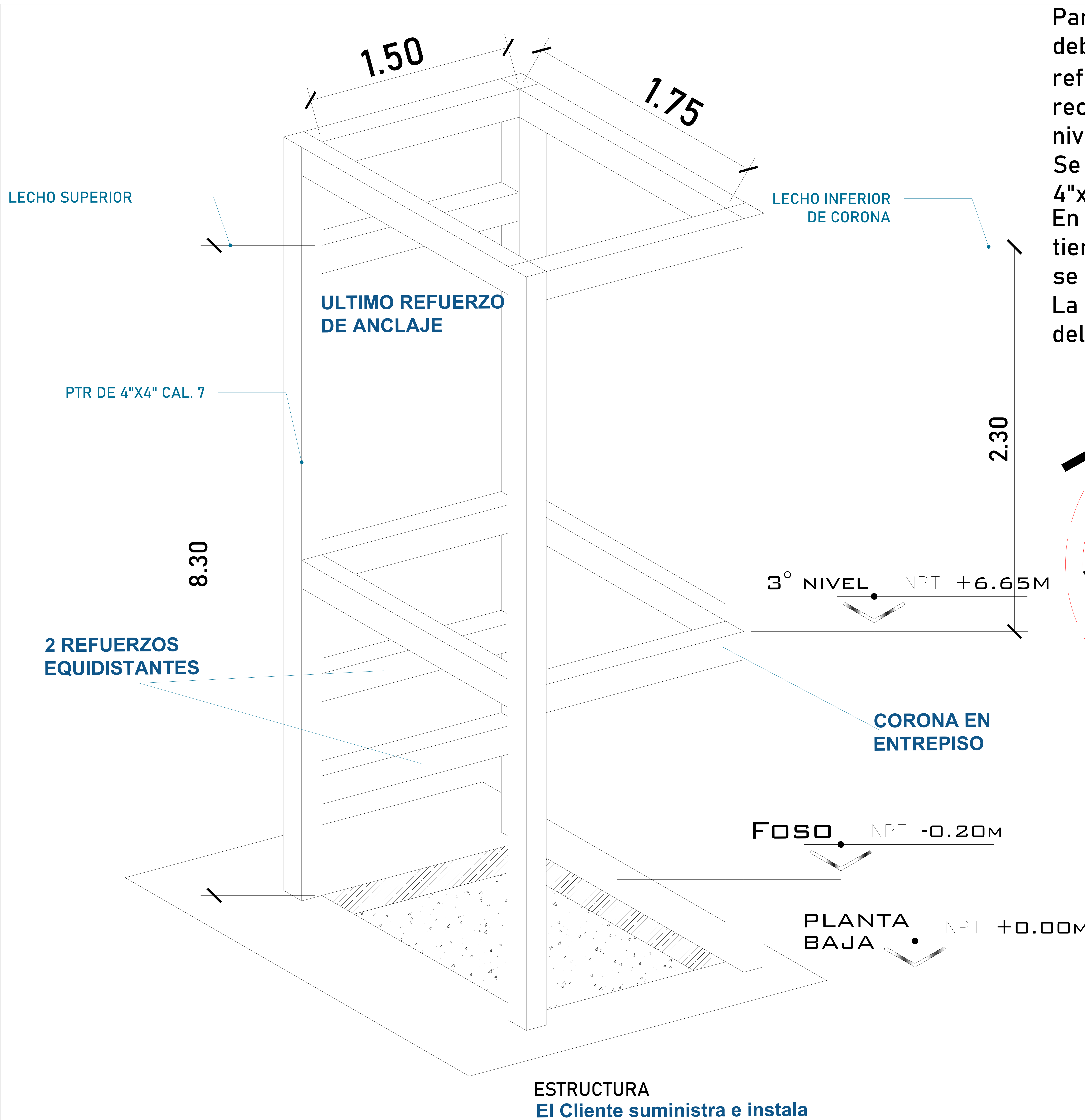

Para la estabilidad del equipo Tecnorampa debera ser anclado aun cierto numero de refuerzos estos serán de acuerdo al recorrido del equipo y a los distintos niveles que se tengan.
 Se recomienda una estructura de PTR de 4"x4" Cal. 7
 En la ultima estación nuestras columnas tienen un sobrepaso de 1.80m por lo tanto se solicita un refuerzo a esa altura.
 La estructura no esta considerada dentro del foso.

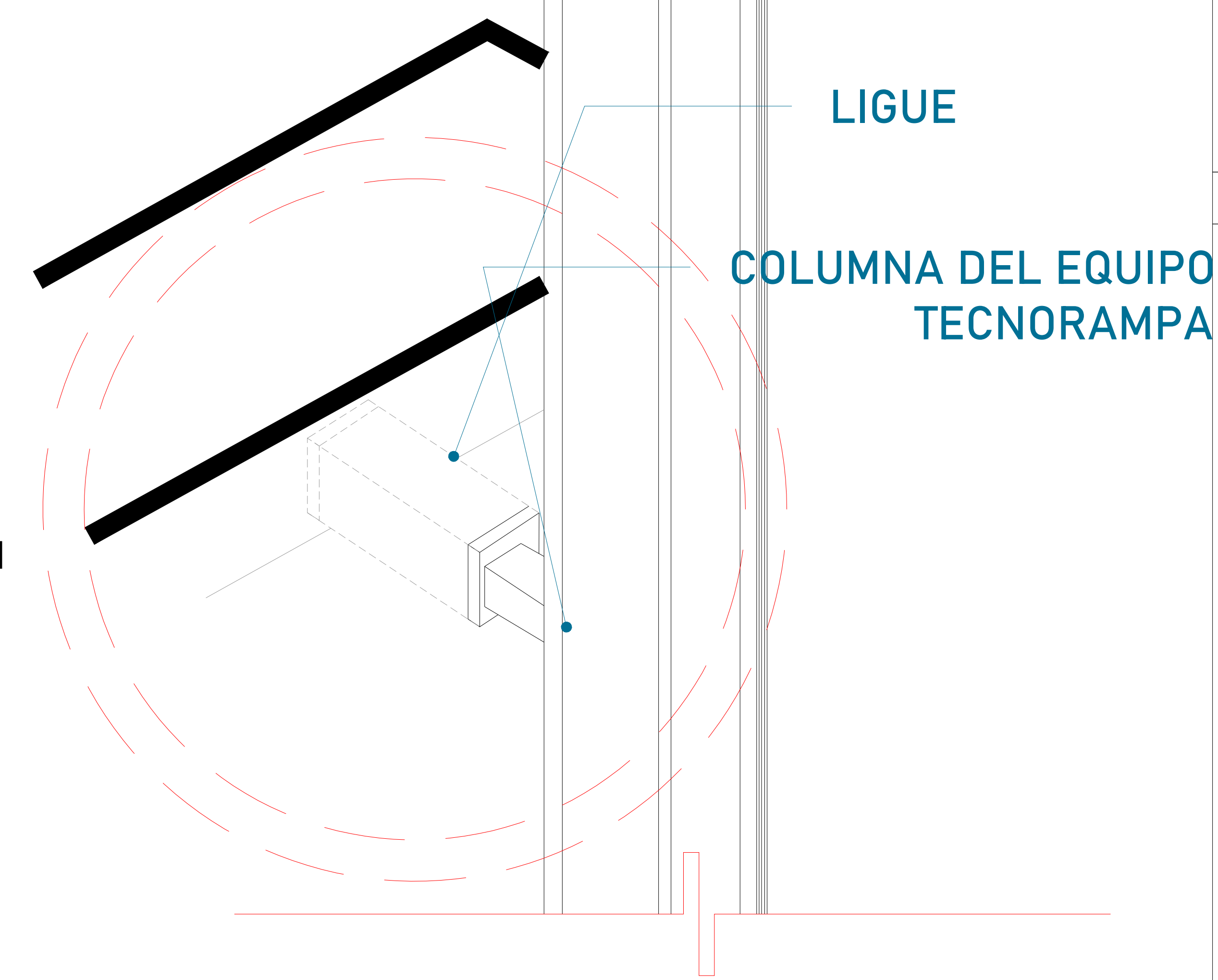

Las columnas del equipo Tecnorampa se ligan a distintas alturas por eso se solicitan los refuerzos, estos son puestos por el cliente.

ESTRUCTURA
 El Cliente suministra e instala



UBICACION:
 Carretera Federal México-Querétaro



NOTAS GENERALES

TABLA DE MODIFICACIONES:

NO.	DESCRIPCION	FECHA
1	DEFINICION DE ACABADOS	03/10/2022

EMPRESA: **TecnoRampa**
INGENIERIA EN ELEVADORES Y ESCALERAS

RAZÓN SOCIAL: **COLEGIO REAL DE QUERENDA**

VOBO: **ING. IVAN RICARDO JURY**
 FECHA: **03/10/2022** ELEVADOR:

PLANO: **ANCLAJE DEL ELEVADOR** CLAVE: **A-4**

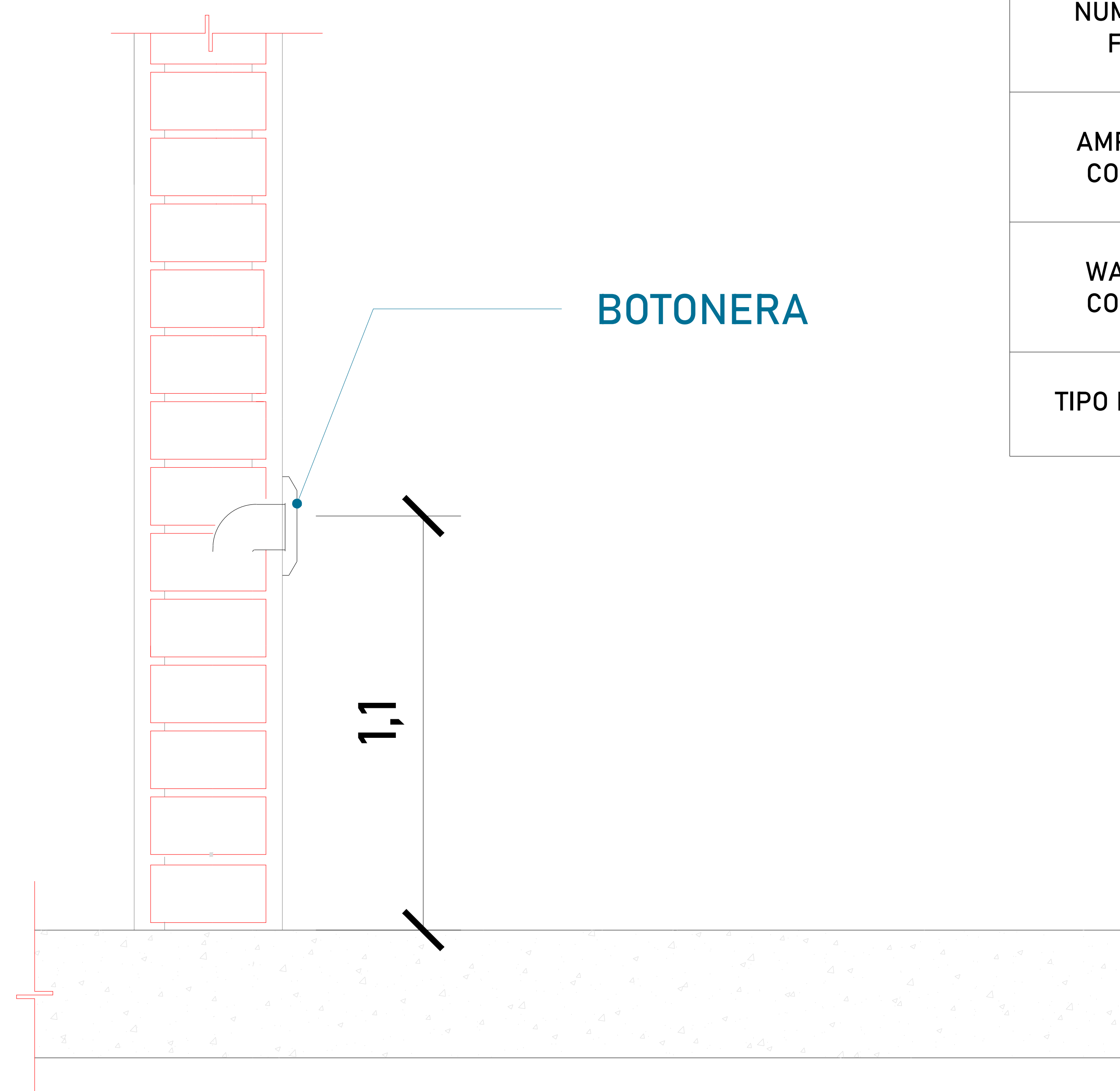

BOTONERAS CANALIZADAS POR TECNORAMPA

DESCRIPCIÓN DE UNIDAD HIDRAULICA 3HP	
ALIMENTACION	220 VCA
NUMERO DE FASES	2
AMPERS DE CONSUMO	15
WATSS DE CONSUMO	2.2 KW
TIPO DE ACEITE	ISO 68

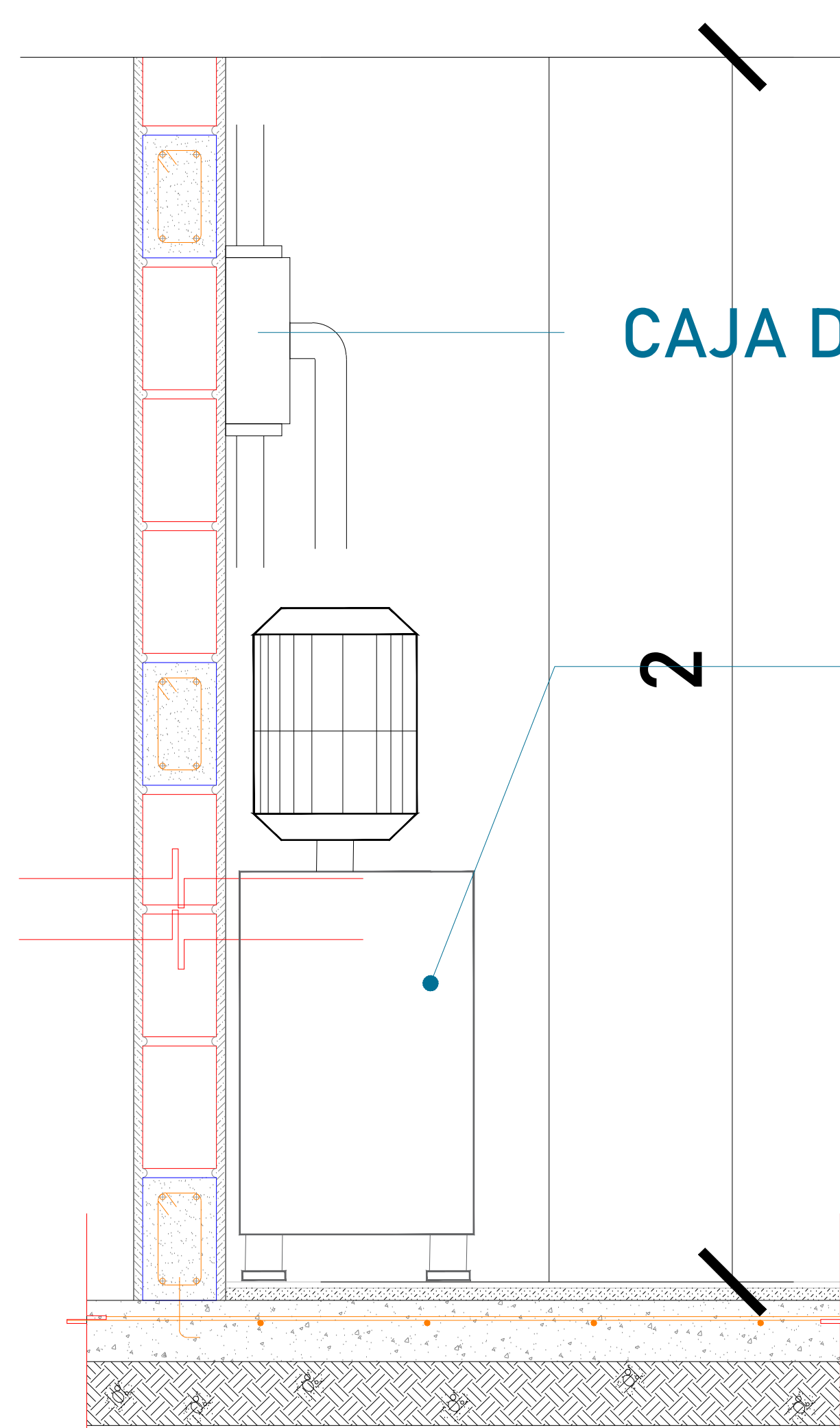

UNIDAD HIDRÁULICA

El motor del equipo Tecnorampa, debe estar protegido del polvo y agua o cualquier sustancia que pudiera contaminar el aceite por eso se solicita un nicho de 0.85mx0.65mx2.00m para su resguardo.

TABLA DE CALIBRES	
CALIBRE	DISTANCIA
8 AWG	0-10M
6 AWG	11-15 M
- (CONTEMPLAR CALCULO)	16- EN ADELANTE

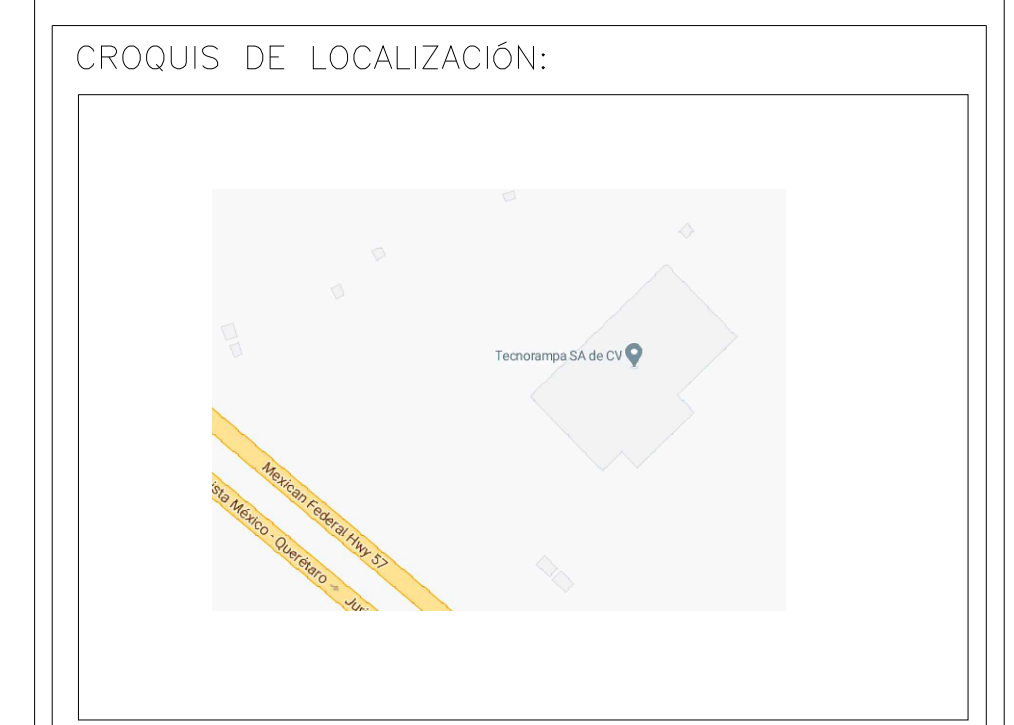

UBICACION
Carretera Federal México-Querétaro

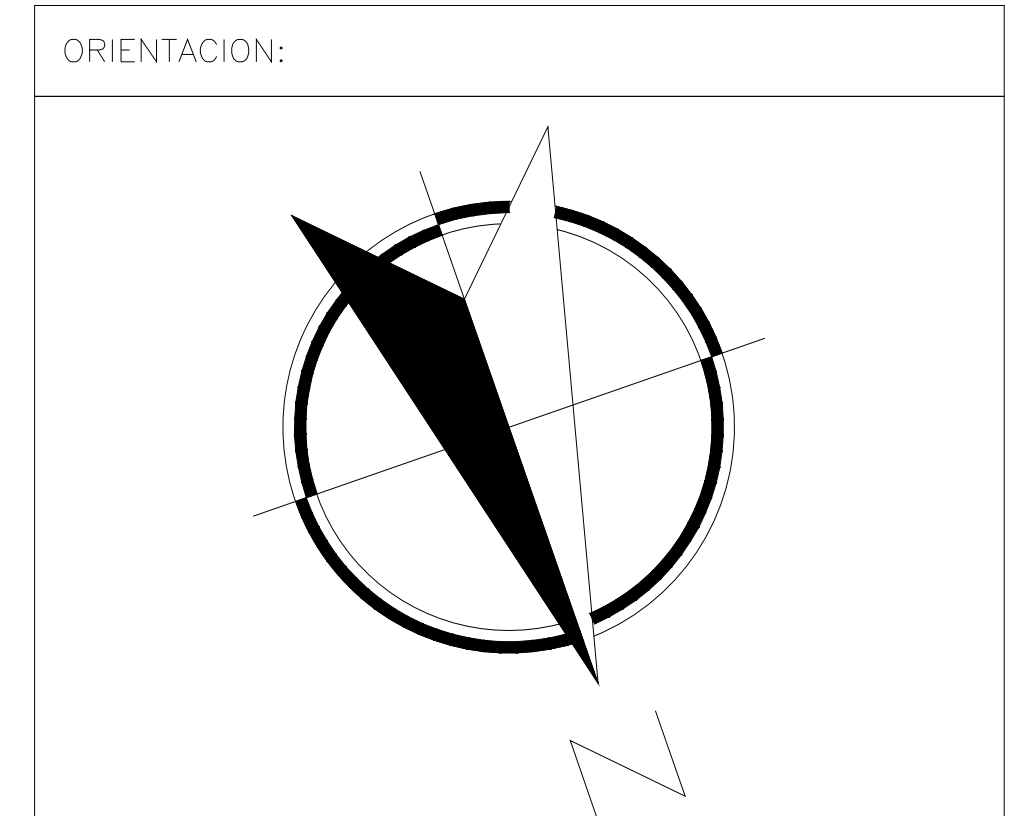

NOTAS GENERALES

El cliente suministra, instala y energiza centro de carga con alimentación bifásica a 220V, con neutro y tierra física, e interruptor termomagnético de 2 x 30 Amp exclusivo para el elevador, deberá colocarse en el área donde se ubique la unidad hidráulica y control eléctrico proporcionado por TECNORAMPA a no mayor de 5.00m del área del equipo.

Por seguridad no deberá ser manipulado por personal no autorizado

*Al hacer caso omiso de las indicaciones ya dictadas y tenga alguna falla el equipo, Tecnorampa no se hará responsable de estas, además de que el año de garantía no tendría cobertura para estos daños.

TABLA DE MODIFICACIONES:		
NO.	DESCRIPCIÓN	FECHA
1	DEFINICIÓN DE ACABADOS	03/10/2022

EMPRESA: **TecnoRampa**
 RAZÓN SOCIAL: **COLEGIO REAL DE QUERENDA**
 VOBO: **ING. IVAN RICARDO JURY**
 FECHA: **03/10/2022** ELEVADOR:
 PLANO: **ALIMENTACIÓN Y BOTONERAS** CLAVE: **A-5**

