

**Tecno Rampa**  
INGENIERIA DE TECNORAMPA - SERVICIOS  
 DIRECCION: AUTOPISTA  
 MEXICO-QUERETARO KM  
 175+494 COLONIA EL SAUZ  
 BAJO  
 TEL: 01 427 272 40 41

DESCRIPCIÓN DEL EQUIPO:  
 ELEVADOR AUTOS PLATAFORMA  
 CARGA 3500 KG  
 UH 10HP  
 RECORRIDO: 8,15M

VENDEDOR: ING. IVAN RICARDO JURY M.  
 RAZON SOCIAL: CONSTRUCTORA AMP  
 NO. DE CLIENTE:  
 FECHA: 16/06/2022  
 FIRMA DE CONFORMIDAD DEL CLIENTE:

TIPO DE ALIMENTACION	CONDICIONES DE ENVIO DEL EQUIPO
TRIFASICA 220 VAC	CABINA: ARMADA
TUBERIA - GRUESA	COLUMNAS: COMPLETAS
BOTONERA: CANALIZADA POR TECNORAMPA	DIMENSIONES DE VANO:
COMPLEMENTOS	COLOR DEL EQUIPO
-BOTONERAS CANALIZADAS POR TECNORAMPA	PLATAFORMA: LINEA
-DISTANCIA ENTRE ELEVADOR Y U.H. 5.00M	
-GENERADOR	
-DOS ELEVADORES GEMELOS	

*Francisco Cuevas*  
 13-oct-2022

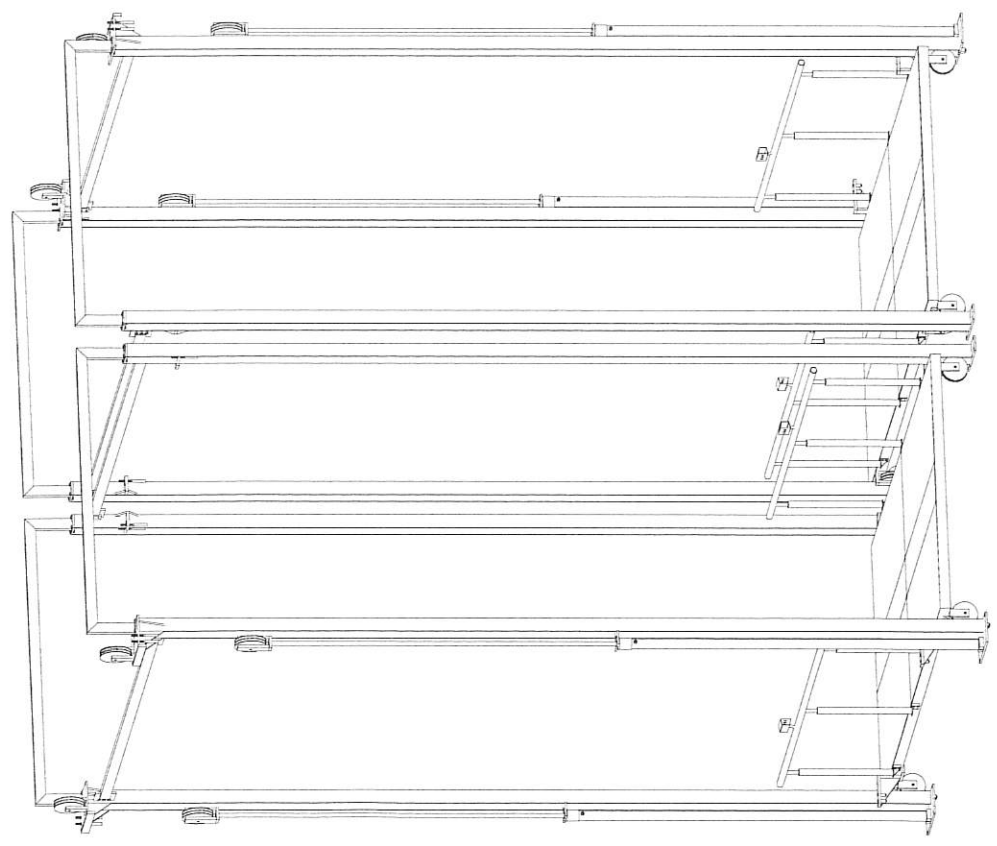







DESCRIPCIÓN DE UNIDAD HIDRAULICA 10HP	220 VCA
ALIMENTACION	220 VCA
NUMERO DE FASES	3
AMPERS DE CONSUMO	27
WATSS DE CONSUMO	7.4 KW
TIPO DE ACEITE	ISO 68

TABLA DE CALIBRES	
CALIBRE	DISTANCIA
8 AWG	0-10M
6 AWG	11-15 M
(CONTEMPLAR CALCULO)	16- EN ADELANTE

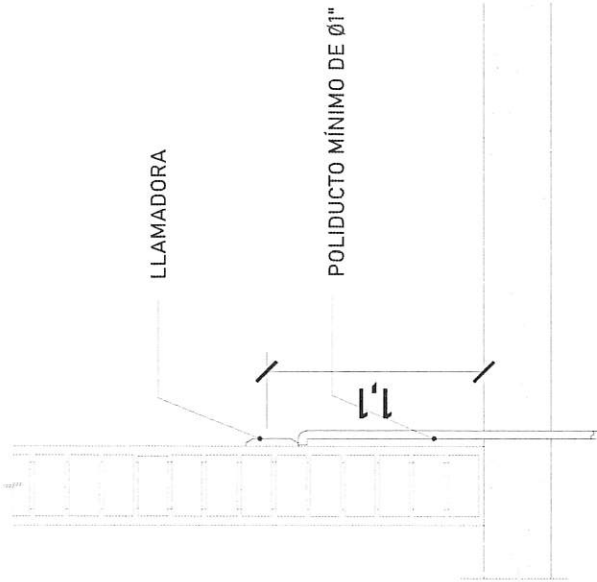

## CANALIZADA POR TECNORAMPA

\*Al hacer caso omiso de las indicaciones ya dictadas y tenga alguna falla el equipo, Technorampa no se hará responsable de estas, además de que el año de garantía no tendría cobertura para estos daños.

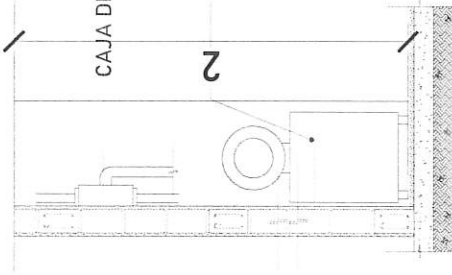

### UNIDAD HIDRÁULICA

El motor del equipo Technorampa, debe estar protegido del polvo y agua o cualquier sustancia que pudiera contaminar el aceite por eso se solicita un nicho de 1.35mx0.65mx2.00m para su resguardo.

El cliente suministra, instala y energiza centro de carga con alimentación trifásica a 220V, con neutro y tierra física, e interruptor termomagnético de 3 x 50 Amp exclusivo para el elevador, deberá colocarse en el área donde se ubique la unidad hidráulica y control eléctrico proporcionado por TECNORAMPA a no mayor de 5.00m del área del equipo.

Por seguridad no deberá ser manipulado por personal no autorizado

*Francisco Cervantes*

13-oct-2022

GRUPO DE USABILIDAD



REGISTRADA  
Carretera Federal México-Querétaro

DIRECCIÓN

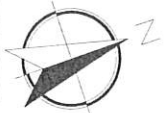

NOTAS GENERALES

HOJA DE REGISTRO

NO.	FECHA	EDICIÓN

EMPRESA

TECNO RAMPA

RAZÓN SOCIAL

CONSTRUCCIÓN AMP

CALLE

CIUDAD

ESTADO

ALIMENTACIÓN Y POTENCIA

A-4





NOMBRE DE LA EMPRESA:  
CONSTRUCTORA AMP



CONTENIDO:  
• SEÑALAMIENTO DE RAMPAS TR  
EVOLUTION  
• VISTA EN PLANTA

VENDEDOR A CARGO:  
• ING. JUAN RICARDO JURY M.

AREA A CARGO DE DISEÑO:  
• INGENIERIA DEL PRODUCTO

DIRECCION DE INSTALACION:  
•

OBSERVACIONES:

SIMBOLOGIA:

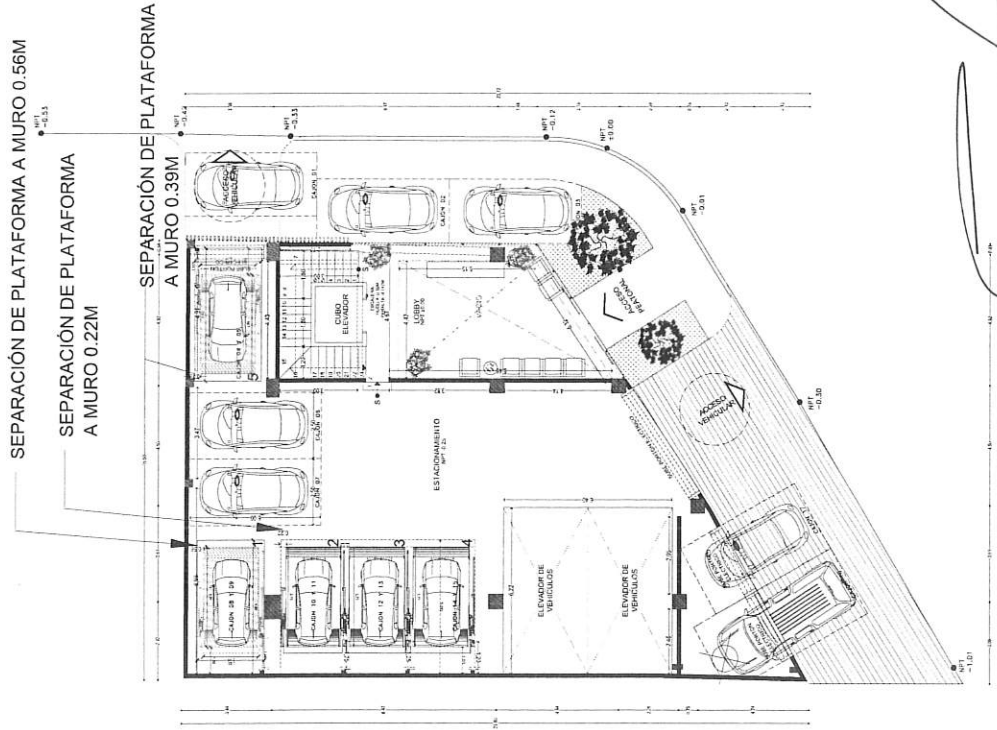

PLANTA BAJA - Esc 1:75

PLACA AHOGADA DE 5"

PLANTA BAJA - Esc 1:75

AJUSTES 09-05-2021  
SIMBOLOGIA

SEÑALAMIENTO DE RAMPAS TR  
EVOLUTION  
VISTA EN PLANTA

VENDEDOR A CARGO  
ING. JUAN RICARDO JURY M.

AREA A CARGO DE DISEÑO  
INGENIERIA DEL PRODUCTO

DIRECCION DE INSTALACION

OBSERVACIONES

SIMBOLOGIA

TABLA CARACTERÍSTICAS DE EQUIPO

TIPO DE EQUIPO	DIMENSIONES	COLOR	U.H.	CARGA	INSTANCIAS DE RESCALADO	ALTEZA DE LEVANTE	# DE EQUIPOS
TR EVOLUTION LIBRES	2.10M X 0.75M		3 HP	7000 LBS	1.00M	2.10M	2
TR EVOLUTION EMPAQUETADAS	2.10M X 3.75M		3 HP	7000 LBS	1.00M	2.10M	1 JUEGO DE 3 RAMPAS

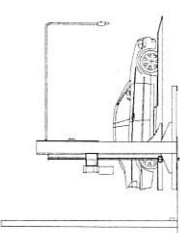
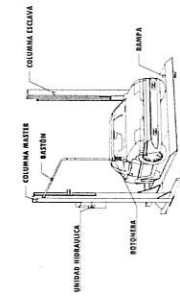
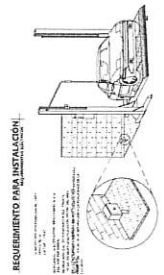

- NOTA:
- 1.- ANILAJE DE COLUMNAS A PLACA (PUESTA POR EL CUENTE)
  - 2.- CANALIZACION (INTAFIJO) Y CUBIERTA DE MEDIO GIRO A PAÑO DE ANILAJE DE EQUIPO.
  - 3.- PLACA AHOGADA DE 5"

*Francisco Goveche*  
13 - oct - 2022