

REDMI NOTE 11 PRO 5G

Tecno Rampa



LEVANTAMIENTO

FECHA: 20/05/2023

Cotización # N° 00097

CLIENTE: APD Jesús Rodríguez # 30357
 RAZÓN SOCIAL: CONSTRUCTORA ARTSM
 TEL: 222 176 6897 CORREO: ccz.diseño@gmail.com
 DIRECCIÓN: AV. 102 Pte, Innovat, Villa Frontera, 72200, PUEBLO, PUEBLO.
 Accesibilidad a la zona de trabajo: "COMISARIA ZONA NORTE"

Requerimientos especiales: EQUIPO A LA INTERFERENCIA.

Reglamento de ingreso: ORDEN Y RESPETO. Horario: 8:00 am a 4:00 pm

Documentos: INE/AMSS Otros:
 Equipo a suministrar: Rampa Elevador Cantidad: 1 Cap. Carga: 300kg U. Hidráulica: 3 HP

RAMPA CARACTERÍSTICAS				ELEVADOR CARACTERÍSTICAS			
PARKING LIFT	ALT ELEVACIÓN	ANDÉN	CLASIFICACIÓN	TIPO DE CABINA		APERTURA	90 180
TR EVOLUTION		NIV HIDRA / HD	CARGA	MED / SEMI		ESTACIONES	<u>2</u>
HEAVY DUTY	H. LIBRE	NIV MECÁNICA	DISCA	CREW V1/V2		ALT ELEVACIÓN	<u>4.75</u>
TR ONE		RHINO TI / TI HD	AUTOS	FULL VOX / VOX EVO		DIMENSIONES CABINA INTERIOR	
DIMENSIONES DE PLATAFORMA		TALLER	CAMILLAS	VOX PLATAFORMA			
1.9 X 3.75	2.00 X 3.75	2 POST / HD	TIJERAS	FOSO			
2.10 X 3.75	1.90 X 3.50	PORTERIA	UNDERRAMP	<u>0.2</u>	0.3 0.45 0.6		
2.00 X 3.50	2.1 X 3.50	FRENERA	ESPECIAL	L= <u>1.70</u> A= <u>1.50</u>	P= <u>0.20</u>	L= <u>1.30</u> A= <u>1.30</u>	

Características especiales:
 Condicionantes y dimensiones de acceso:

Requerimiento estructural (Firme o foso): Firme de concreto de 15 cm de espesor con resistencia de 250Kg/cm2. con malla electrosoldada 6/6,10-10

Componentes Adicionales:

TRABAJOS A REALIZAR			
CLIENTE	SI	NO	TECNO RAMPA
FIRME	<input checked="" type="checkbox"/>	<input checked="" type="checkbox"/>	GUÍA MECÁNICA <u>EN PROCESO.</u>
INSTALACIÓN ELÉCTRICA:	<input checked="" type="checkbox"/>	<input checked="" type="checkbox"/>	SOLICITUDES ADICIONALES <u></u>
ELEMENTOS DE FIJACIÓN:	<input checked="" type="checkbox"/>	<input checked="" type="checkbox"/>	

ALIMENTACIÓN ELÉCTRICA												
UNIDAD HIDRÁULICA	2	<u>3</u>	5	10	15	20	ESP	HP	ESTADO DE LA INSTALACIÓN ELÉCTRICA			
INSTALACIÓN ELÉCTRICA MONOFÁSICA A 110 VAC CON NEUTRO Y TIERRA FÍSICA								INSTALADA	NO INSTALADA	ACCESORIO EXTRA		
INSTALACIÓN ELÉCTRICA BIFÁSICA A 220 VAC CON NETURO Y TIERRA FÍSICA								<input checked="" type="checkbox"/>	TIPO	TUBERÍA	<input checked="" type="checkbox"/>	CANALETA
INSTALACIÓN ELÉCTRICA TRIFÁSICA A 220 VAC CON NUETRO Y TIERRA FÍSICA									ESPESOR	DELGADA		GRUESA <input checked="" type="checkbox"/>

CARACTERÍSTICAS ADICIONALES: EN PUERTAS EN ESTACIÓN ELECTROMOTOR O CHAPA PIGOU.

ACEPTO COSTO ADICIONAL (NOMBRE Y FIRMA):
 RESPONSABLE OBRA ELÉCTRICA (NOMBRE Y FIRMA):

ACABADOS RAMPAS / ELEVADORES											
PINTURA				PINTURA				PAREDES INTERIORES		CRISTAL	
COLORES DE LINEA	ROJO	GRIS	NEGRO	DE LINEA	BLANCO		CROMO	ALUCOBOND	CLARO	<input checked="" type="checkbox"/>	
PLATAFORMA				Cod.	SILVER MENT		COLOR ESPECIAL	METAL DESPLAGADO	TINTEX		
COLUMNAS				Cod.	NEGRO			LAMINA PERFORADA	ESMERILADO	<input checked="" type="checkbox"/>	

SOLICITUD ADICIONAL: EL CLIENTE SUMINISTRA LA PINTURA FINA DE ALUCOBOND
 ACEPTO Y CONOZCO LAS CARACTERÍSTICAS Y ACABADOS DEL EQUIPO A INSTALAR - PARA DE ALUCOBOND EN BLANCO.

APD Jesús Rodríguez
 TECNORAMPA

VE-FO-01 REV00

NOMBRE Y FIRMA DE RESPONSABLE
Jesús Rodríguez

NOTA: SE PODRÁN INSTALAR CONTROLADORES INTERNOS EN LOS EQUIPOS COMO OPCIONAL AL CLIENTE Y DE ACUERDO A LA APLICACIÓN DEL EQUIPO PREVIAMENTE SOLICITADOS EN CASO DE REQUERIRLOS BAJO LA RESPONSABILIDAD DEL CLIENTE, QUEDANDO EL PROVEEDOR LIBRE DE ALGÚN RECLAMO FUTURO.

NOTA: REVISÉ Y APRUEBO CADA UNO DE LOS PUNTOS QUE TRATA ESTE DOCUMENTO REFERENTE AL EQUIPO A INSTALAR, POR LO TANTO ESTOY CONFORME CON LAS ESPECIFICACIONES QUE EL PROVEEDOR DETERMINA, QUEDANDO LIBRE DE ALGÚN RECLAMO O CONDICIÓN QUE LE PRESIONE A CUBRIR EL COSTO O RESTAURAR ALGUNA PARTE DEL EQUIPO QUE SE HAYA INSTALADO A PETICIÓN DEL CLIENTE. **30357**

Observaciones generales - **Espacios amplios para trabajar - la pintura final la proporciono el cliente.**

DETALLE GRÁFICO

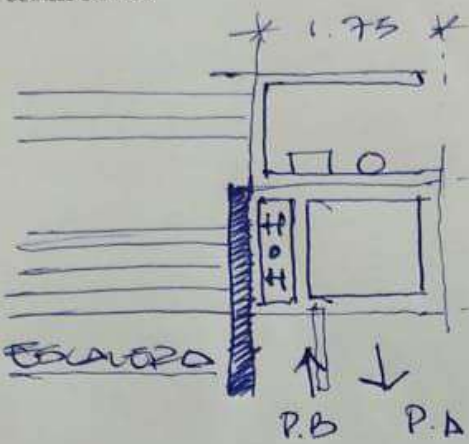

- CABINA ARMADA
- COLUMNAS EXTERAS
- ALUCOBOND PARA CUBRIR SISTEMA 1.50 EN BLANCO.
- PROPUESTA DE PORTADA PTP 4" x 4" COL 7

ELEVADORES / RAMPAS NIVELADORAS FOSO

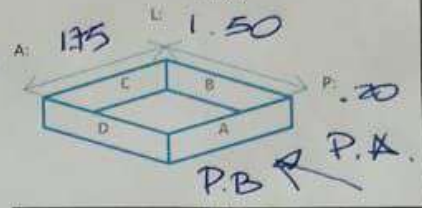

TIPO DE PTA:	CABINA	APERTURA:	DESARMADA
		ARMADA	

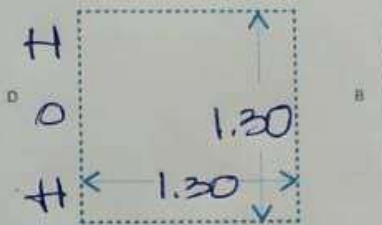

MURO DE CONCRETO

ISOMÉTRICO CRISTALES	TIPO DE ANCLAJE
	ESTRUCTURA <input type="checkbox"/>
	CADENAS <input type="checkbox"/>
	PLACA <input type="checkbox"/>
	PLACA CON ESPARRAGOS <input type="checkbox"/>

ACCESOS POR NIVEL	GRÁFICA DE NIVELES
<input type="checkbox"/>	ESPESOR
<input type="checkbox"/>	H:
<input type="checkbox"/>	ESPESOR
<input type="checkbox"/>	H:
<input type="checkbox"/>	ESPESOR
<input checked="" type="checkbox"/>	H: 4.15
<input type="checkbox"/>	ESPESOR
<input type="checkbox"/>	H:

NOTA: ESPECIFICAR APERTURA DE PUERTAS EN ELEVADOR, ESQUEMA DE TRAYECTORIA DE CONEXIÓN HIDRÁULICA Y ELÉCTRICA.

ISOMÉTRICO DE INSTALACIÓN HIDRÁULICA	RAMPA	ELEVADOR		
	ÁREA	TIPO DE CONEXIÓN		
	MURO	DISPARO	PEDESTAL	CANALIZADA POR TECNORAMPA
	PISO	CLAVIA (Por Cliente)	SOBREPUESTA	EMPOTRADAS <input checked="" type="checkbox"/>
	DIST. DE CABLE 4 X 12		EMPOTRADAS	ELECTRO IMANES <input checked="" type="checkbox"/>
	EXTRAS: ESPECIALMENTE EN PUERTAS EXTERIORES.			

NOTA: PARA PODER EMPEZAR CON LA INSTALACIÓN, LA OBRA CIVIL Y LA ELÉCTRICA DEBEN ESTAR TERMINADOS, ASÍ COMO TENER LIBRE EL ACCESO AL ÁREA DE INSTALACIÓN. EN CASO DE NO CUMPLIR CON LO ANTERIOR SE LE ASIGNARÁ OTRA FECHA DE INSTALACIÓN DE ACUERDO A LAS FECHAS DISPONIBLES, SEGÚN LA PROGRAMACIÓN DE ESTE MOMENTO. CONFIRMO ESTAR ENTERADO DEL PROCEDIMIENTO DE ORDEN DE PRODUCCIÓN.

PERSONA ASIGNADA PARA RECEPCIÓN DEL EQUIPO:	1- ARQ. JESÚS RODRÍGUEZ	TEL: 222 1760871
2- INK		TEL:

ARQ. **Jesús Rodríguez**
TECNORAMPA

Jesús Rodríguez
NOMBRE Y FIRMA DE RESPONSABLE