

備考：
垂直搬送機のメーカーと仕様・有効寸法要確認
1Fの保護用手摺確認
NOTAS:
CONFIRMAR CON PROVEEDOR CARACTERÍSTICAS DE ELEVADOR.
Y ÁREAS LIBRES NECESARIAS.
CONFIRMAR BARANDAL DE PROTECCIÓN EN PLANTA BAJA

| 項目 ELEMENTO | No. | 仕様 ESPECIFICACIÓN |
|-------------------------------|-----|---|
| 垂直搬送機 ELEVADOR DE CARGA | 23 | <p>【台数】 1 台</p> <p>【停止階】 1階・2階</p> <p>【積載荷重】 500 kg</p> <p>【速度】 <input checked="" type="checkbox"/> 30m/min <input type="checkbox"/> 60m/min <input type="checkbox"/> 90m/min</p> <p>【かご寸法】 W : 1,500 x D : 1,500 x H : 1,500</p> <p>【開口寸法】 W : 1,500 x H : 1,500</p> <p>【開口方式】 <input type="checkbox"/> 1方向 <input checked="" type="checkbox"/> 2方向 <input type="checkbox"/> 片開き <input type="checkbox"/> 両開き</p> <p>【扉開閉方式】 <input checked="" type="checkbox"/> 電動 <input type="checkbox"/> 手動</p> <p>【操作】 <input checked="" type="checkbox"/> 各階から搬送呼び込み操作可</p> <p>【付帯設備・機能】 <input checked="" type="checkbox"/> 昇降路ドアロック <input checked="" type="checkbox"/> 昇降路及び搬送ドアリミット <input checked="" type="checkbox"/> 手挟み込み防止措置 <input checked="" type="checkbox"/> カゴが停止位置で停止しない場合の非常用SW <input checked="" type="checkbox"/> サーマルリレー <input type="checkbox"/> その他 ()</p> <p>CANTIDAD: 1 EQUIPO PARADA: 1F Y 2F CAPACIDAD DE CARGA: 500kg VELOCIDAD: 30m/min DIMENSIÓN DE CABINA: W:1,500 x D:1,500 x H:1,500mm DIMENSIÓN DE APERTURA: W:1,500 x H:1,500 TIPO DE APERTURA: 2 SENTIDOS MÉTODO DE APERTURA: ELÉCTRICO OPERACIÓN: SE PUEDE LLAMAR AL ELEVADOR DESDE CUAQUIER PISO. SISTEMA Y FUNCIONAMIENTO: -BLOQUEO DE LA PUERTA EN CUBO DE ELEVADOR -LIMITADOR DE PUERTA DE TRANSPORTADOR Y CUBO DE ELEVADOR -SISTEMA PARA PREVENCIÓN DE MANOS ATRAPADAS -SW PARA EMERGENCIA EN CASO DE NO PARAR CABINA EN LA POSICIÓN DE PARADAS -RELÉ TERMICO</p> |

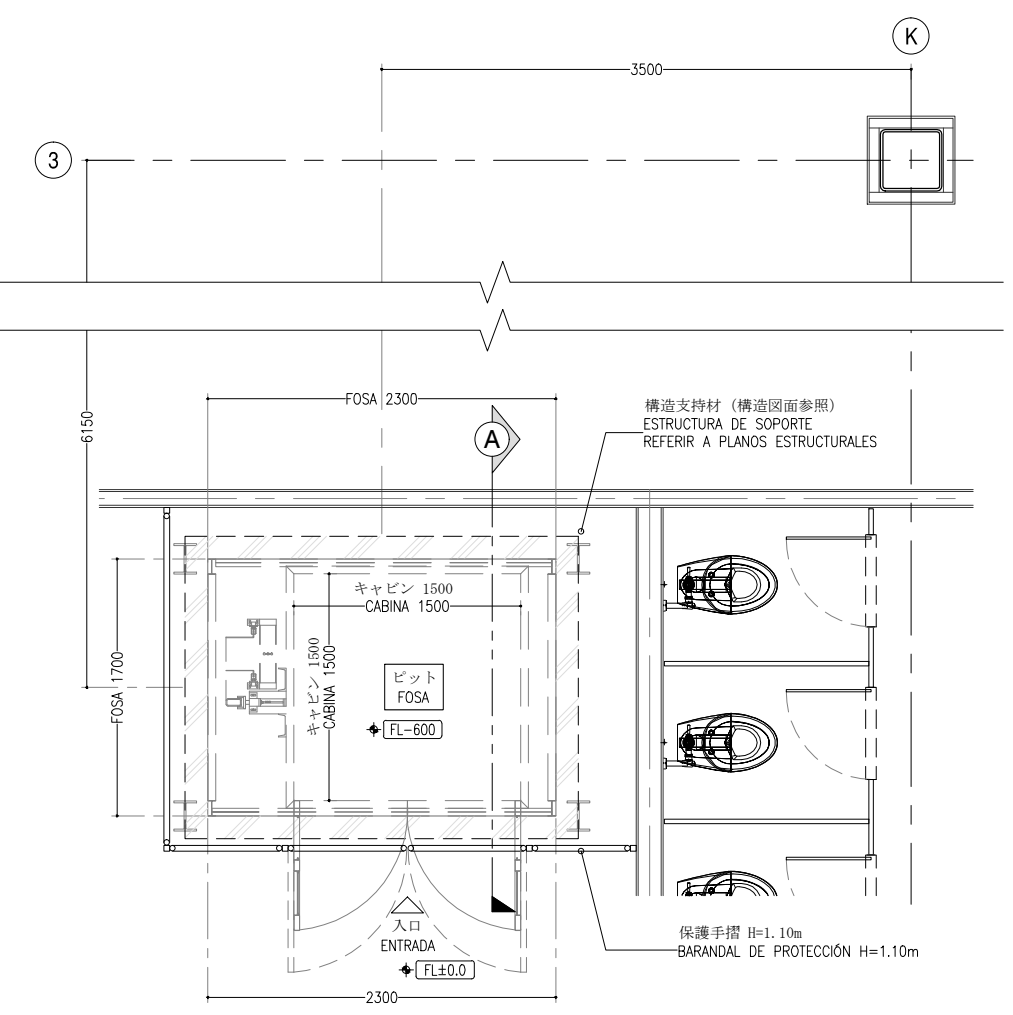

1 PLANTA ARQUITECTÓNICA. 1F
ESCALA 1:50

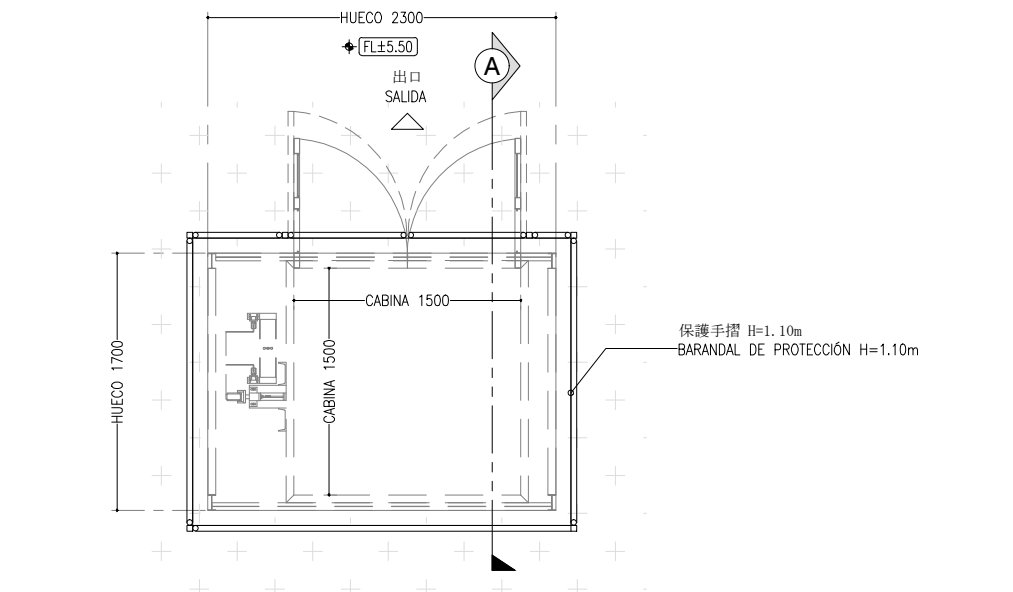

2 PLANTA ARQUITECTÓNICA. 2F
ESCALA 1:50

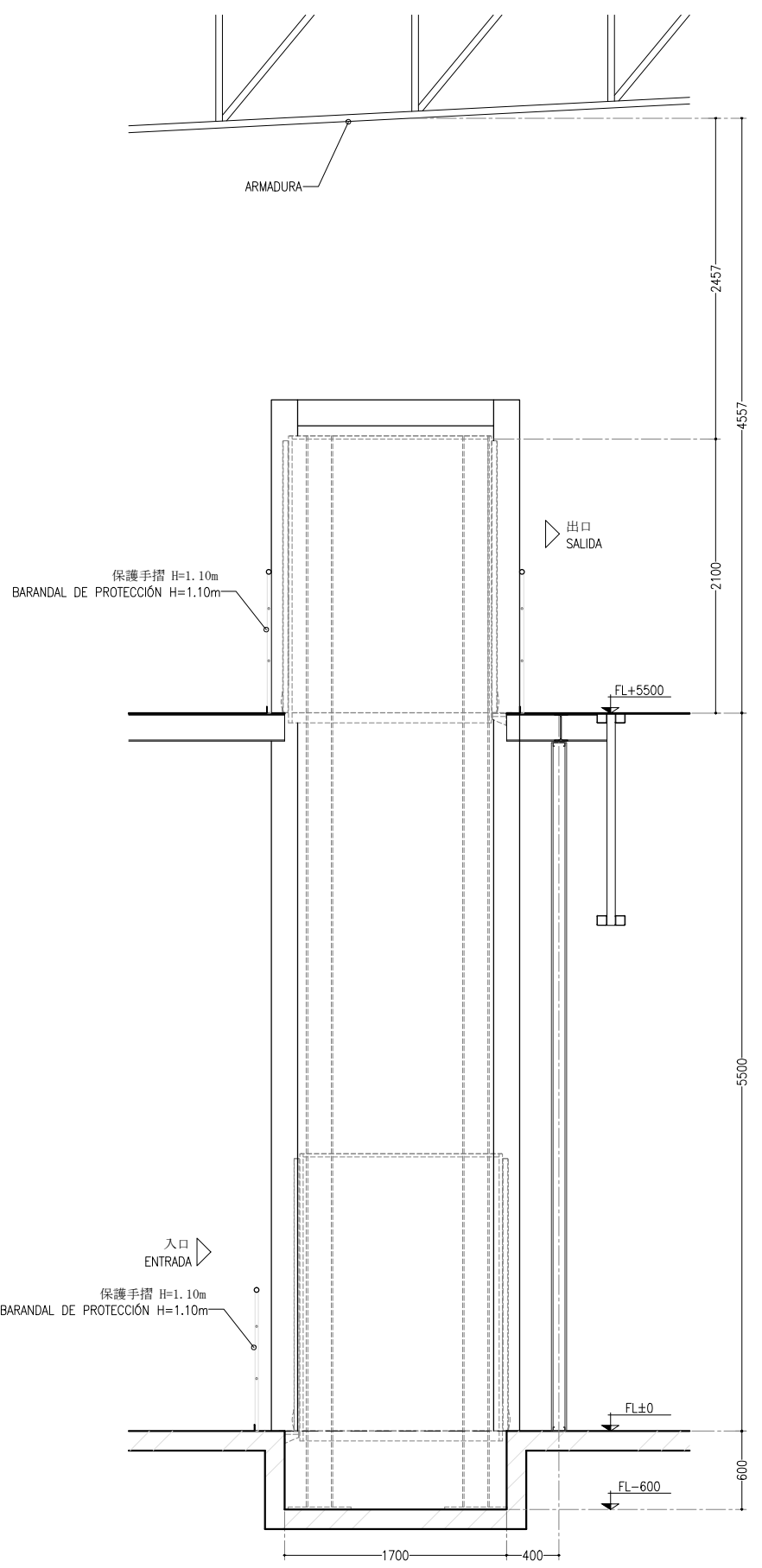

3 CORTE A-A'
ESCALA 1:50

キープラン / LOCALIZACIÓN

