

**DESCRIPCIÓN**

- Y1-** ANCHO DEL FOSO SERÁ DE 1.70M
- Y2-** FONDO DEL FOSO SERÁ DE 2.30M
- Y3-** OBRA CIVIL PARA EL ANCLAJE DEL EQUIPO
- Y4-** MALLA ELECTROSOLDADA DE 6.6. 10.10 DESPUÉS DE LOS 10CM
- Y5-** FIRME DE CONCRETO CON UNA RESISTENCIA DE  $f'c = 250 \text{KG}/\text{CM}^2$
- Y6-** MECANISMO DEL ELEVADOR
- Y7-** AREA DEL ELEVADOR

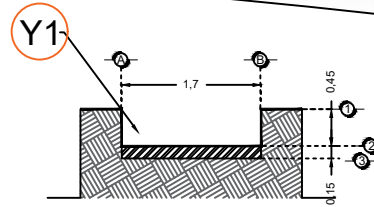

**FOSO VISTA FRONTAL**

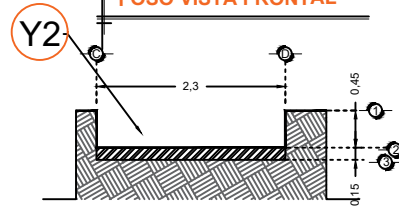

**FOSO VISTA LATERAL**

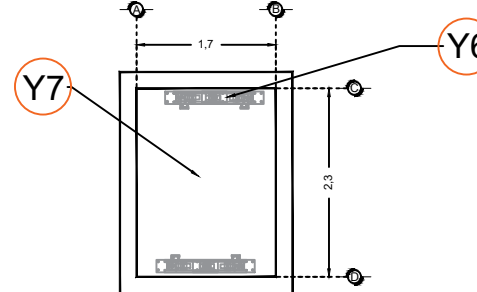

**FOSO VISTA PLANTA**

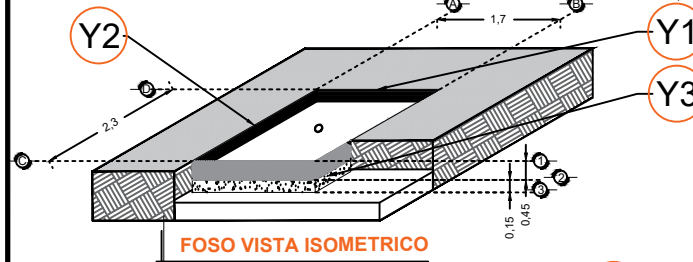

**FOSO VISTA ISOMETRICO**

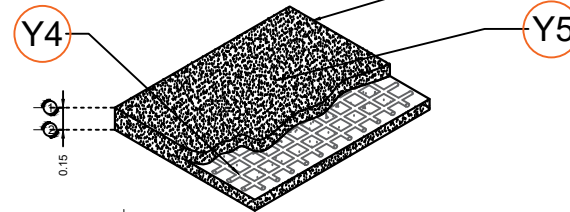

**ARMADO DE FIRME**

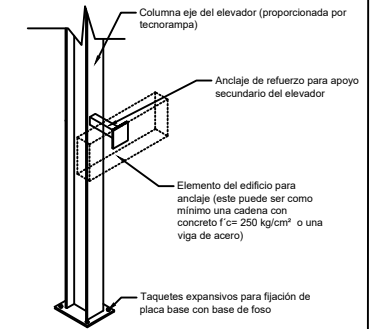

**ANCLAJES DEL EQUIPO**

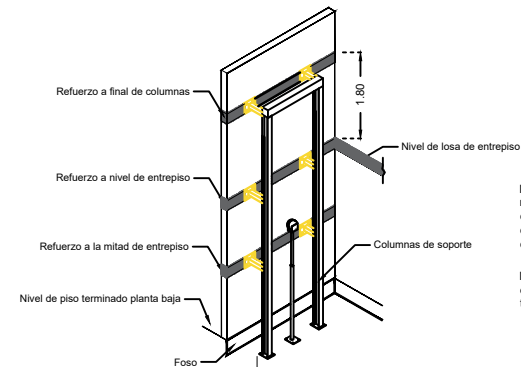

**REQUERIMIENTOS DE REFUERZO**

**Nota:**  
- Para anclajes a concreto se utilizaran taquetes expansivos como elemento de unión.  
- Para anclajes a acero se utilizara soldadura para unir la placa de anclaje al elemento estructural del edificio.

**Nota:** en las alturas indicadas de refuerzo se deberá de colocar una cadena de concreto  $f'c = 250 \text{kg}/\text{cm}^2$  como mínimo, el armado dependerá del calculo del cliente.

**Nota2:** El número de refuerzos dependerán de cuantas estaciones se tiene en sitio.

RAZON SOCIAL: **MECALUX MEXICO S.A. DE C.V.**

ELEVADOR : **CARGA**

LEVANTAMIENTO: **Arq. Mariana Olvera U.**

FIRMA:

N. DE CLIENTE: **14811**

NOMBRE: **Francisco Trejo**

TIPO: **SEMICOMPLETA**

CARGA: **500 KG** UH : **3 HP**

UBICACIÓN: **Vicente Baltierra #4429 León Guanajuato**

ELEVACION: **3.12 MTS**

No. DE NIVELES: **2**

TUBERÍA: **GRUESA**

**OBRA CIVIL**

**GTO-001-L**