

DESCRIPCIÓN

- Y1- ÁREA FRONTAL DEL ELEVADOR SERÁ DE 0.80M
- Y2- ÁREA LATERAL DEL ELEVADOR SERÁ DE 0.97M
- Y3- OBRA CIVIL PARA EL ANCLAJE DEL EQUIPO
- Y4- MALLA ELECTROSOLDADA DE 6.6.10.10 DESPUÉS DE LOS 10CM
- Y5- FIRME DE CONCRETO CON UNA RESISTENCIA DE F' C=250KG/CM²
- Y6- MECANISMO DEL ELEVADOR
- Y7- ÁREA DEL ELEVADOR

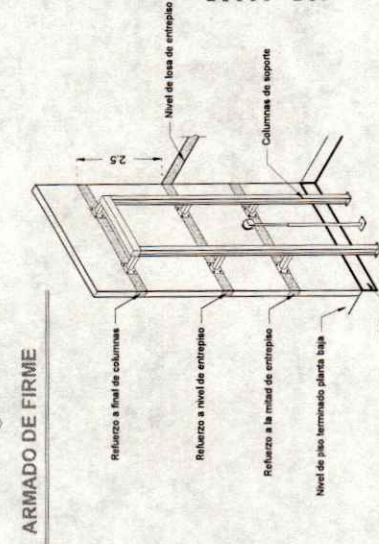
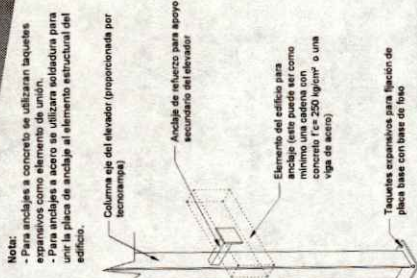
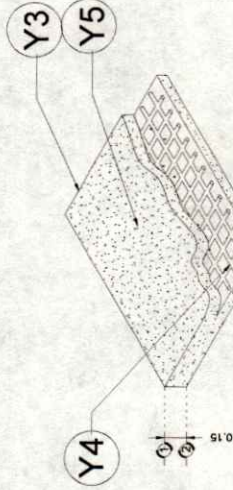
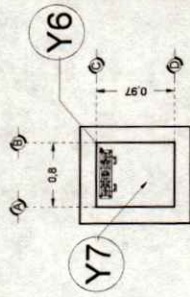
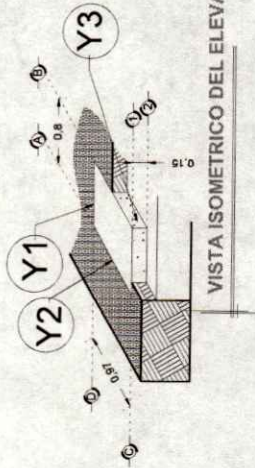
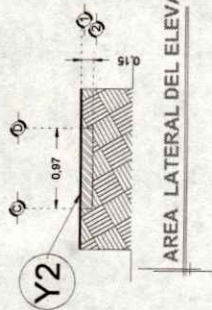
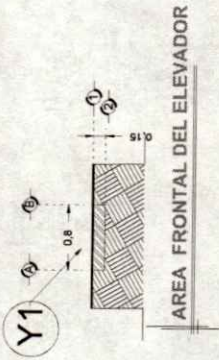

Nota: en las alturas indicadas de refuerzo se deberá de colocar una cadena de concreto f'c=250 kg/cm² con un armado de acuerdo al cálculo del cliente.

Nota2: El número de refuerzos dependerán de cuantas estaciones se tiene en sitio.

RAZON SOCIAL: INMOBILIARIA 1 A 1 S.A DE C.V.
N. DE CUENTE: 14279
UBICACIÓN: Carretera El Pueblo - Huimilpan Fraccionamiento El Condado, Corregidora, Queretaro

ELEVADOR: CARGA
TIPO: MONTAPLATOS
ELEVACION: 5.58 MTS
No. DE NIVELES: 3

LEVANTAMIENTO: Ing. Luis Arteaga
CARGA: 500 KG
TUBERIA: DELGADA

FIRMA: *Alonso Galicia*
OBRA CIVIL

QRO-001-L

DESCRIPCIÓN

X1- ALTURA 3° ESTACIÓN

X2- A1.- D.60M

X3- ALTURA DE COLUMNAS DEL EQUIPO

DESCRIPCIÓN DE EQUIPO

X11- CABINA COLOR SILVER METALLIC

X12- ACABADO, FORRADO TIPO MONTAPLATOS

X13- CABINA ARMADA

X14- COLUMNAS COMPLETAS

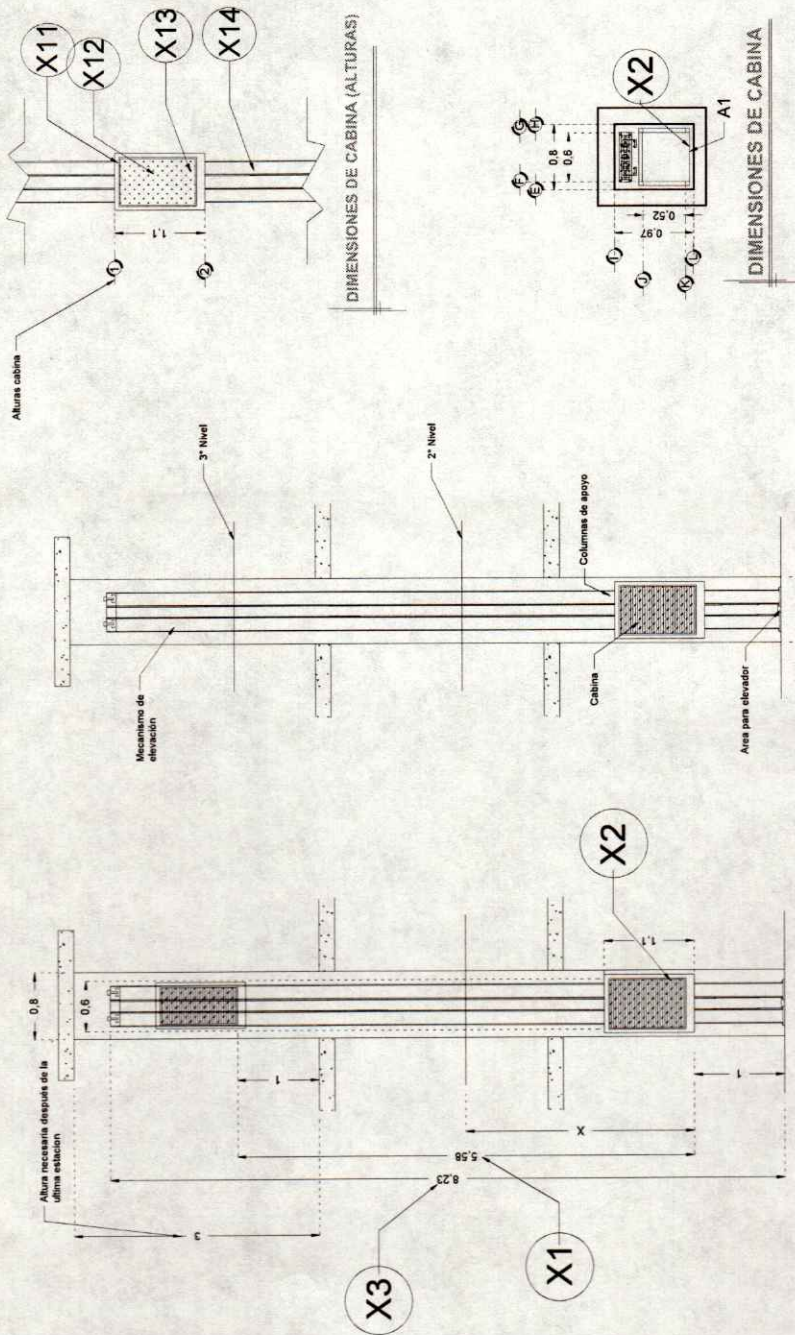

QRO-002-L

FIRMA: *Alonso Galicia*
EQUIPO

LEVANTAMIENTO: **Ing. Luis Arteaga**
CARGA: **500 KG**
UH: **2 HP**
TUBERÍA: **DELGADA**

ELEVADOR: **CARGA**
TIPO: **MONTAPLATOS**
ELEVACION: **5.58 MTS**
No. DE NIVELES: **3**

RAZON SOCIAL: **INMOBILIARIA 1 A 1 S.A DE C.V.**
N. DE CUENTE: **14279**
NOMBRE: **Ing. Alonso Galicia P.**
UBICACIÓN: **Carretera El Pueblo - Huimilpan Fraccionamiento El Condado, Corregidora, Queretaro**

DESCRIPCIÓN

W1- ALIMENTACIÓN MONOFÁSICA A 110V, CON NEUTRO Y TIERRA FÍSICA, CON BREAK TERMOMAGNETICO DE PROTECCIÓN 1 X 25 AMP EXCLUSIVO PARA EL ELEVADOR

W2- EN CASO DE REQUERIR LA CANALIZACIÓN DE LAS BOTONERAS OCULTAS DEJAR DUCTO DE 1"

W3- SE SOLICITA ESTA PREPARACIÓN PARA QUE LA CANALIZACIÓN QUEDE OCULTA Y LAS BOTONERAS EMPOTRADAS.

-BOTONERAS EMPOTRADAS
-DISTANCIA ENTRE ELEVADOR Y UNIDAD HIDRÁULICA 3.00M

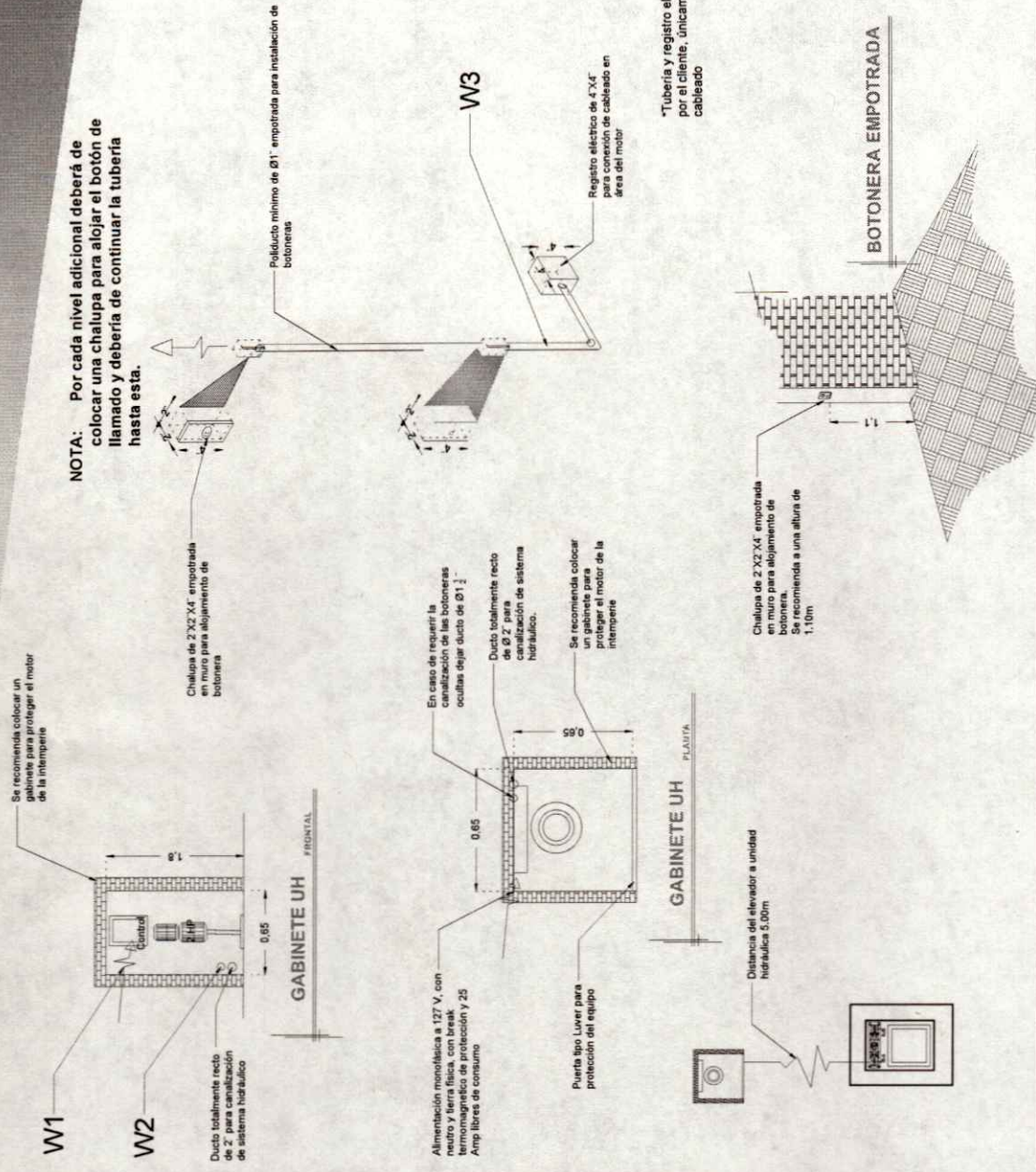

NOTA: Por cada nivel adicional deberá de colocar una chalupa para alojar el botón de llamado y debería de continuar la tubería hasta esta.

*Tubería y registro eléctricos suministrados por el cliente, Únicamente debería sin cableado

LEVANTAMIENTO:
Ing. Luis Arteaga

CARGA:
500 KG

UH:
2 HP

TUBERÍA:
DELGADA

ELEVADOR : **CARGA**

TIPO: **MONTAPLATOS**

ELEVACION: **5.58 MTS**

No. DE NIVELES: **3**

RAZON SOCIAL: **INMOBILIARIA 1 A S.A DE C.V.**

N. DE CLIENTE: **14279**

NOMBRE: **Ing. Alonso Galicia P.**

UBICACIÓN: **Carretera El Pueblito- Huimilipan Fraccionamiento El Condado, Corregidora, Queretaro**

FIRMA: *Alonso Galicia*

ELECTROHIDRAULICO

QRO-003-L