

DESCRIPCIÓN

- Y1- ANCHO DEL FOSO SERÁ DE 1.50M
- Y2- FONDO DEL FOSO SERÁ DE 2.20M
- Y3- OBRA CIVIL PARA EL ANCLAJE DEL EQUIPO
- Y4- MALLA ELECTROSOLDADA DE 6.6.10.10 DESPUÉS DE LOS 10CM
- Y5- FIRME DE CONCRETO CON UNA F'CD=250KG/CM²
- Y6- MECANISMO DEL ELEVADOR
- Y7- AREA DEL ELEVADOR

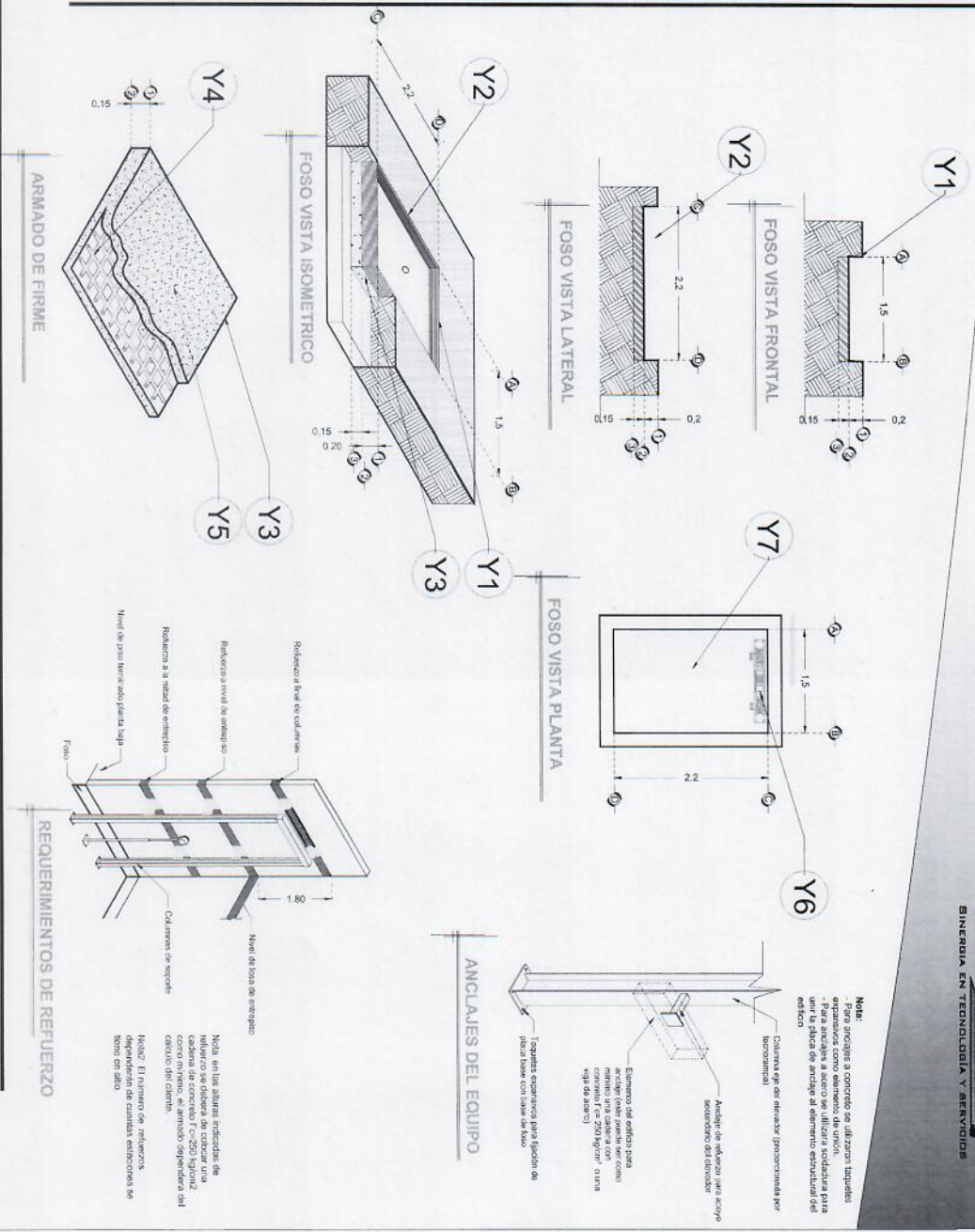

RAZON SOCIAL: PROVEDURIA DE PRODUCTOS Y SERVICIOS DE MEXICO S.A. DE C.V.	ELEVADOR: DISCAPACITADOS	LEVANTAMIENTO: Arq. Mariana M. Olvera U.	FIRMA:
N. DE CLIENTE: 11846	TIPO: SEMICOMPLETA	CARGA: 300 KG	UH: 3 HP
UBICACION: Salas Abasco, Calle Las Margaritas s/n Abasco, Gto.	ELEVACION: 6.18 MTS	TUBERIA: Gruesa	OBRA CIVIL
NOMBRE: Enrique Padilla	NO. DE NIVELES: 3		GTO-001-L

DESCRIPCIÓN

- X1- ALTURA 3° ESTACION
 - X2- ACCESO FRONTAL
A1.- 1.30M
 - X3- ALTURA DE COLUMNAS DEL EQUIPO
- DESCRIPCIÓN DE EQUIPO**
- X11- CABINA COLOR SILVER METALLIC
 - X12- CRISTAL TINTEX
 - X13- CABINA DESARMADA
 - X14- COLUMNAS EN PARTES (2)

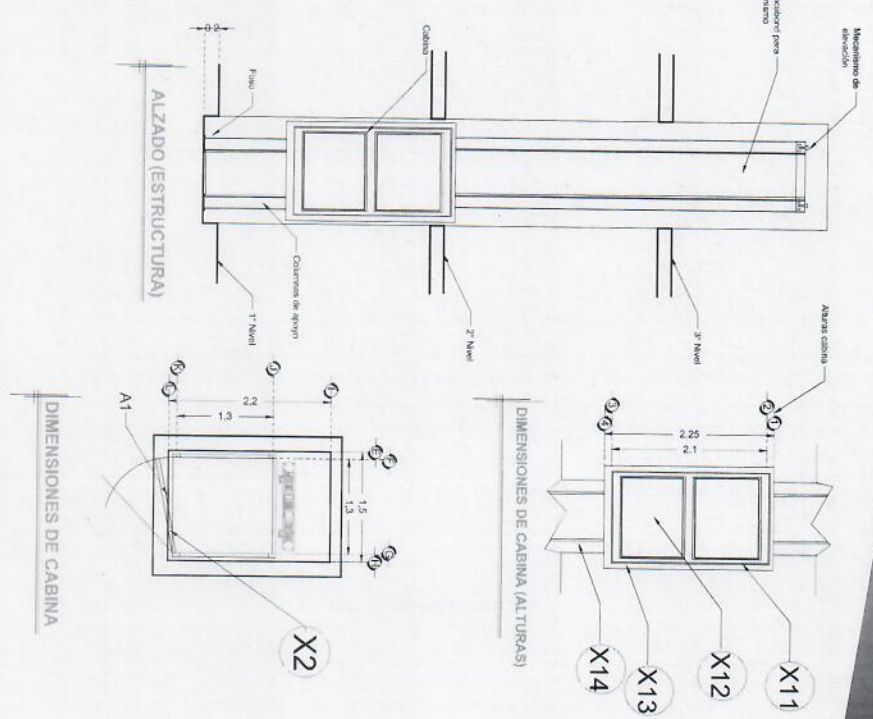
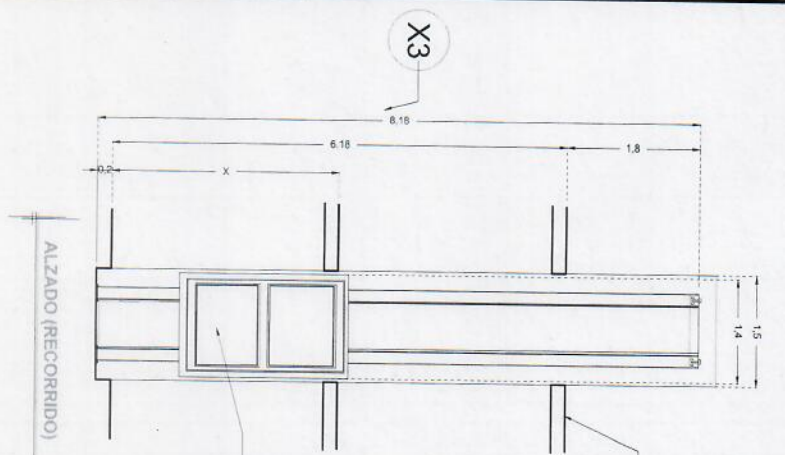

RAZON SOCIAL: **PROVEDURIA DE PRODUCTOS Y SERVICIOS DE MEXICO S.A. DE C.V.**

ELEVADOR: **DISCAPACITADOS**

LEVANTAMIENTO: **Arq. Mariana M. Olvera U**

FIRMA:

N. DE CLIENTE: **11846**

TIPO: **SEMICOMPLETA**

CARGA: **500 KG**

UH: **3 HP**

UBICACION: **Sabes Apatzaco, Calle Las Margaritas sin Apatzaco, Gto.**

ELEVACION: **6.18 MTS**

No. DE NIVELES: **3**

TUBERIA: **Gruesa**

EQUIPO

GTO-002-L

DESCRIPCIÓN

W1- ALIMENTACIÓN BIFÁSICA A 220 V. CON NEUTRO Y TIERRA FÍSICA, CON BREAK TERMO-MAGNETICO DE PROTECCIÓN 2 X 20 A LIBRES DE CONSUMO

- PANEL DE SEGURIDAD
- BOTONERA CON BRAILLE
- AMORTIGUADORES

-DISTANCIA ENTRE ELEVADOR Y UNIDAD HIDRÁULICA 2.00M

NOTA:

BOTONERAS CANALIZADA POR TECNORAMPA

-EN CASO DE QUE LO REQUIERA, TECNORAMPA PODRÁ REALIZAR LA CANALIZACIÓN DE LAS BOTONERAS, PERO QUEDARÁ SOBREPUESTAS AL IGUAL QUE LAS BOTONERAS (PREVIA NOTIFICACION DE QUE SE TENDRÁ QUE HACER).

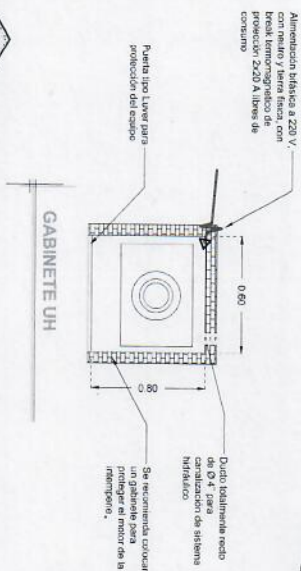
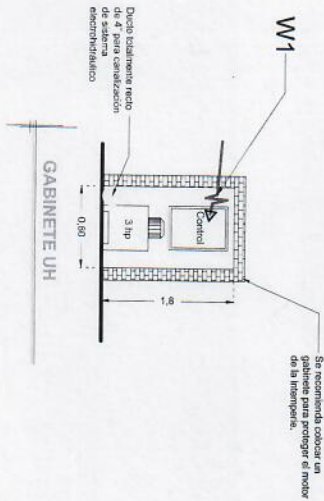

ARMADO DE FIRME PARA UNIDAD HIDRÁULICA

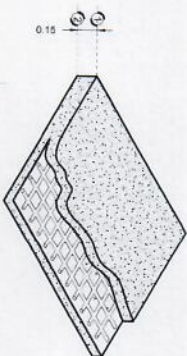

DESCRIPCIÓN DE UNIDAD HIDRÁULICA	
ALIMENTACION	220 VCA
NUMERO DE FASES	2
AMPERS DE CONSUMO	18.0000
WATTS DE CONSUMO	2.25 KW
TIPO DE ACEITE	ISO 68

ARMADO DE FIRME PARA UNIDAD HIDRÁULICA

RAZON SOCIAL: **PROVEDURIA DE PRODUCTOS Y SERVICIOS DE MEXICO S.A. DE C.V.**

ELEVADOR: **DISCAPACITADOS**

LEVANTAMIENTO: **Arq. Mariana M. Olivera U**

FIRMA:

N. DE CLIENTE: **11846**

NOMBRE: **Enrique Padilla**

TIPO: **SEMICOMPLETA**

CARGA: **500 KG**

UH: **3 HP**

UBICACION: **Sabes Abasco, Calle Las Margaritas s/n Abasco, Gto.**

ELEVACION: **6.18 MTS**

No. DE NIVELES: **3**

TUBERIA: **Gruesa**

ELECTROHIDRAULICO

GTO-003-L