

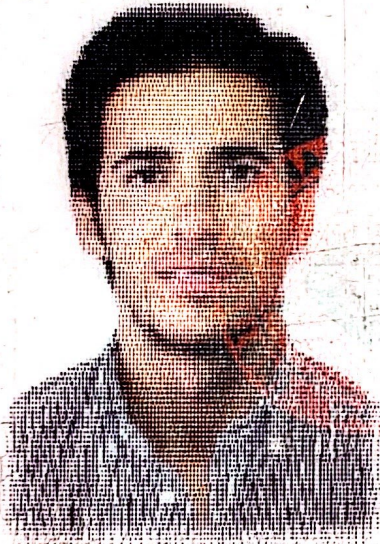

MÉXICO

INSTITUTO NACIONAL ELECTORAL CREDENCIAL PARA VOTAR



NOMBRE
ESCALERA
MAURER
FERNANDO

DOMICILIO
AV 27 PONIENTE 3915
COL BELISMA DOMINGUEZ 72180
PUEBLA, PUE

CLAVE DE ELECTOR ESMRFR82122021H900

CURP EAMF821220HPLSRR04

AÑO DE REGISTRO 2001 01

ESTADO 21

MUNICIPIO 115

SECCIÓN 1126

LOCALIDAD 0001

EMISIÓN 2014

VIGENCIA 2024

FECHA DE NACIMIENTO
20/12/1982

SEXO H

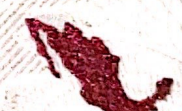

ELECCIONES FEDERALES

LOCALES Y EXTRAORDINARIAS

96 81 21

96 81 21



D009944

~~Fernando~~



Edmundo Jacobo Molina

EDMUNDO JACOBO MOLINA
SECRETARIO EJECUTIVO DEL
INSTITUTO NACIONAL ELECTORAL

IDMEX1254897709<<1126015907067
8212203H2412311MEX<01<<16930<7
ESCALERA<MAURER<<FERNANDO<<<<<