

DIRECCIÓN DE INSTALACIÓN

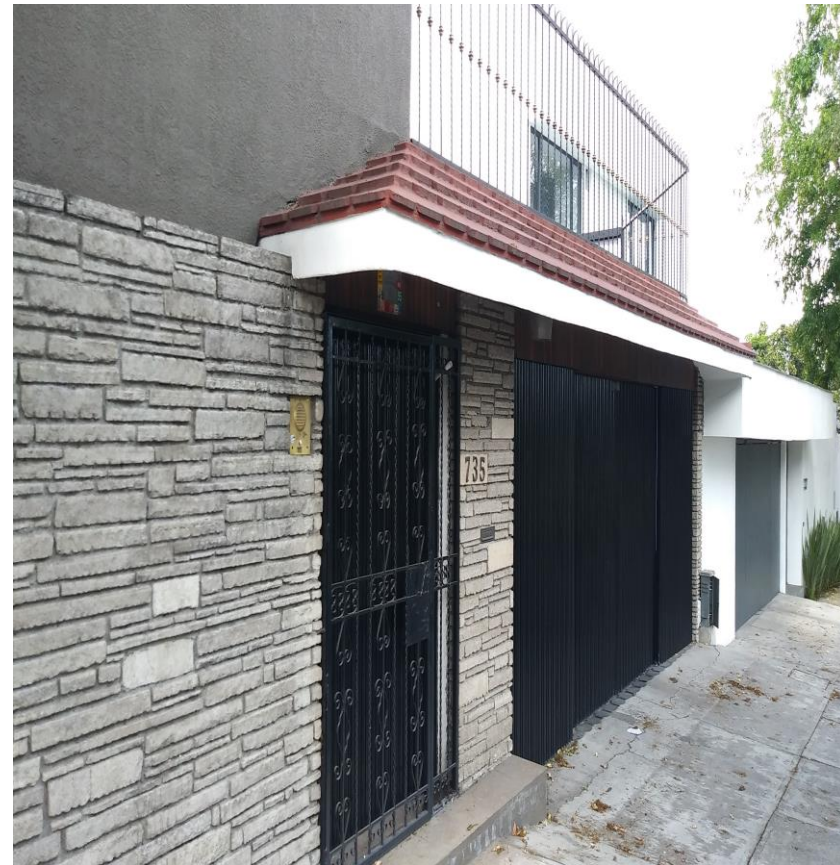

Calle Bosques de la Reforma #735, Col. Bosque de las Lomas, C.P. 11700, Delegación Miguel Hidalgo, CDMX.

Contacto en obra:
Alejandra García 0445537315537

El centro de carga para conectar la máquina de soldar se ubica en el jardín, en la esquina de la barda de calle y de colindancia.

Acceso, hacia cocina.

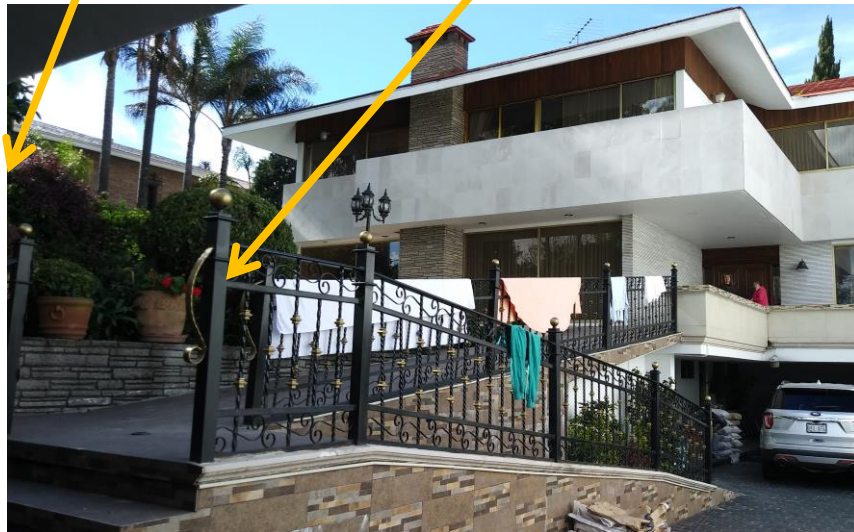

Acceso, viene de Jardín.



Acceso, viene de cocina a cubo de elevador.

REPORTE FOTOGRÁFICO



Registro de botoneras.

Centro de carga.

Botonera empotrada para llamadora.

Foso.



Firme para motor.

Barreno para paso de tubería eléctrica e hidráulica.

Importante!
Todas las tuberías deberán de entrar por esta cara, rodeando el foso.



Estructura para anclaje.

Botonera empotrada para llamada.

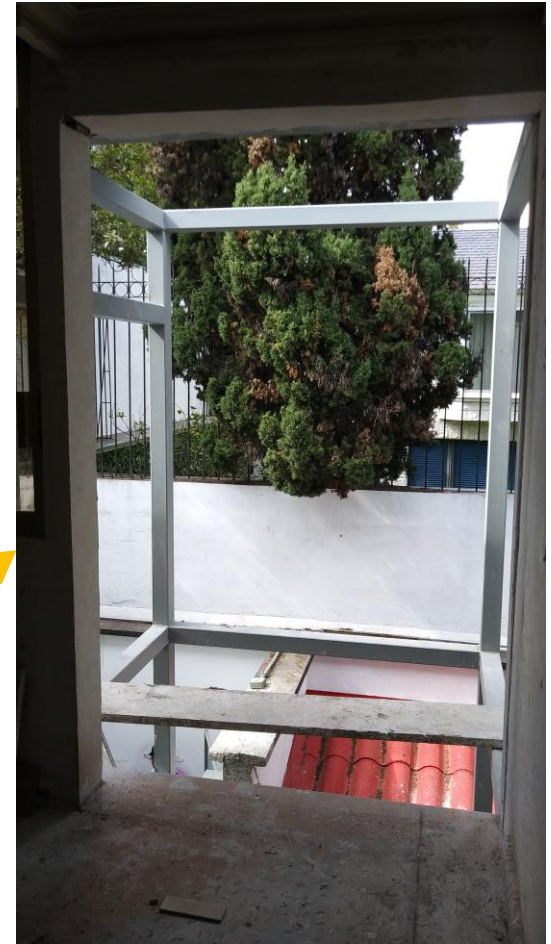

PLANTA ALTA

REPORTE FOTOGRÁFICO