

DESCRIPCIÓN

- X1-** ALTURA 3° ESTACIÓN
- X2-** ACCESO FRONTAL A1.- 1.30M
- X3-** ALTURA DE COLUMNAS DEL EQUIPO

DESCRIPCIÓN DE EQUIPO

- X11-** CABINA COLOR SILVER METALLIC
- X12-** CRISTAL CLARO
- X13-** CABINA ARMADA
- X14-** COLUMNAS COMPLETAS

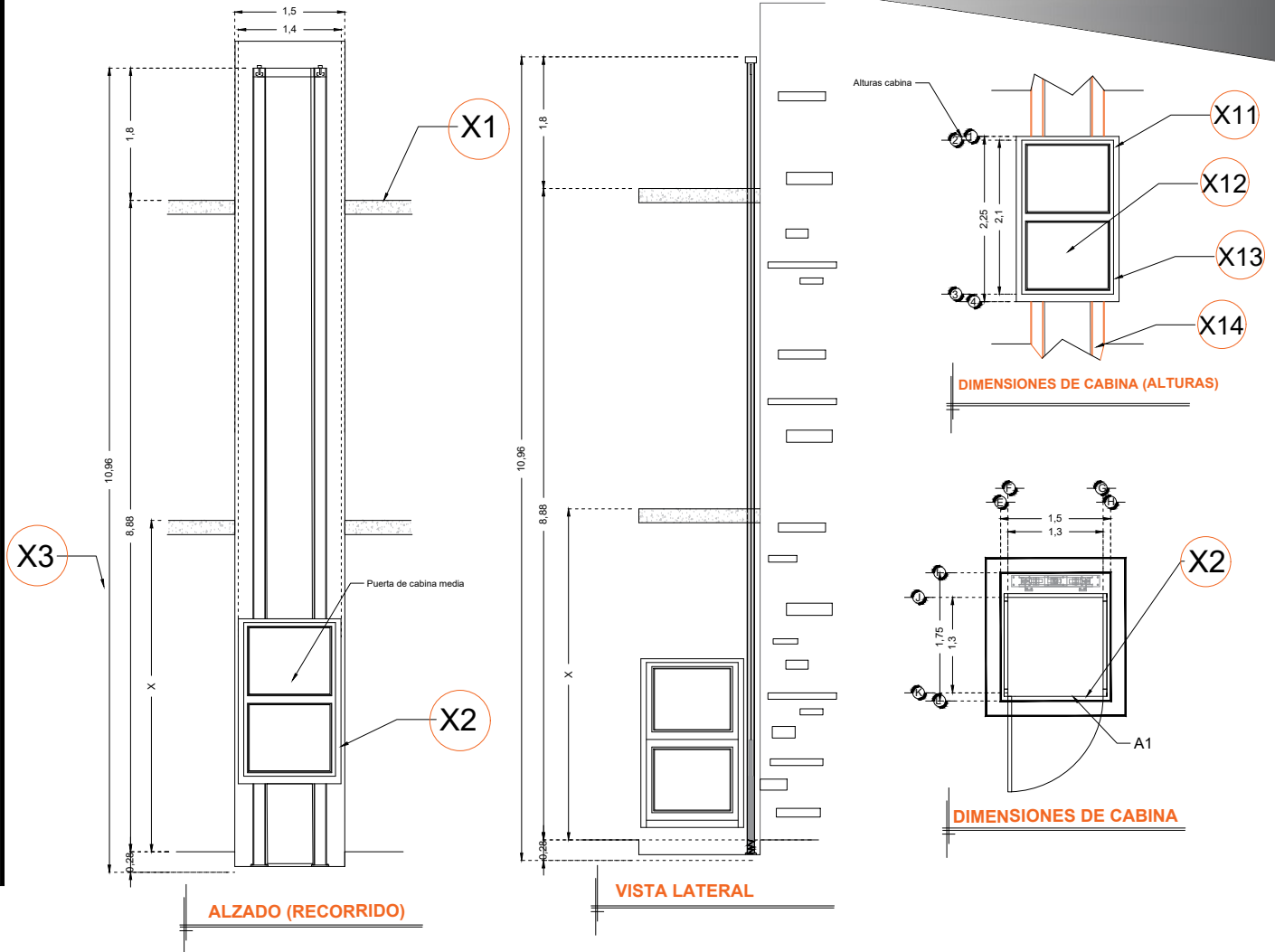

RAZÓN SOCIAL: **VICENTE CARBAJAL TAPIA**

ELEVADOR : **DISCAPACITADOS**

LEVANTAMIENTO: **Arq. Salvador Silva S.**

FIRMA:

N. DE CLIENTE: **11091-8112**

NOMBRE: **Vicente Carbajal Tapia**

TIPO: **SEMICOMPLETA**

CARGA: **500 KG** UH : **3 HP**

UBICACIÓN: **Av. Paseo de la Solidaridad #9954 Col. Lazaro Cardenas, Irapuato Gto.**

ELEVACION: **8.88 MTS**

No. DE NIVELES: **3**

TUBERÍA: **DELGADA**

EQUIPO

GTO-002-L